

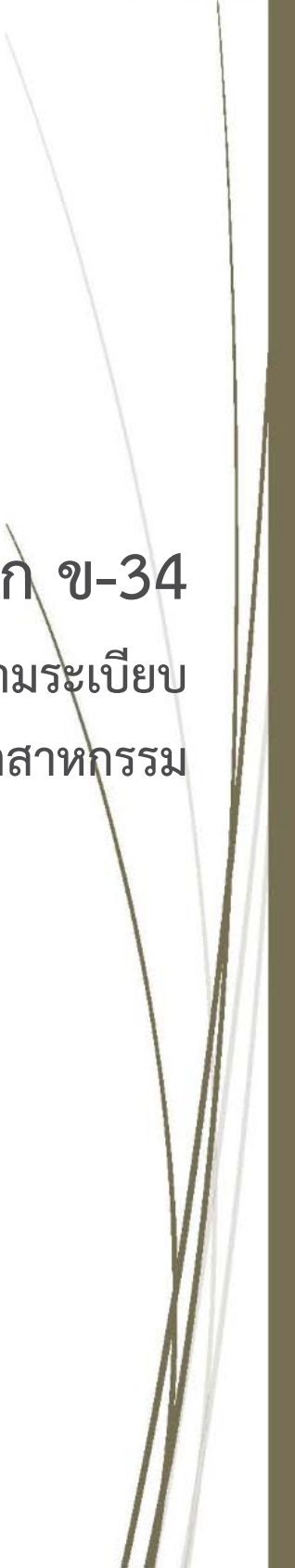

ภาคผนวก ข-34

รายละเอียดการประเมินความเสี่ยงตามระเบียบ
กรมโรงงานอุตสาหกรรม



เอกสาร : การประเมินความเสี่ยงในการทำงาน (RISK ASSESSMENT)

หน่วยงาน : ฝ่ายปฏิบัติการท่อน้ำมัน

พื้นที่ : สถานีเพิ่มแรงดันสระบุรี และ ท่อส่งน้ำมัน สระบุรี - ขอนแก่น

หัวข้อสำหรับการประเมินความเสี่ยงมีดังนี้

1. การประเมินความเสี่ยงในการทำงาน ในพื้นที่สถานีเพิ่มแรงดันต้นทาง สระบุรี (Pump Station) และพื้นที่แนวท่อส่งน้ำมัน สระบุรี- ขอนแก่น (Pipeline SRB – KKT)
2. การประเมินความเสี่ยงในการทำงานในพื้นที่สถานีควบคุมน้ำมัน (Block Valve Station) และพื้นที่สถานีควบคุมน้ำมัน (Manual Black Valve)

โดยกำหนดเกณฑ์การประเมินความเสี่ยงดังนี้

Likelihood or Frequency โอกาสหรือความถี่	Consequence Severity (ความรุนแรงที่ตามมา)				
	Low ต่ำ (1)	Minor ส่วนน้อย (2)	Moderate ปานกลาง (3)	Major ส่วนมาก (4)	Critical วิกฤต (5)
Almost Certain เกือบ (5)	Low ต่ำ	Moderate ปานกลาง	High สูง	Extreme สูงสุด	Extreme สูงสุด
Likely มีแนวโน้ม (4)	Low ต่ำ	Moderate ปานกลาง	High สูง	High สูง	Extreme สูงสุด
Possible เป็นไปได้ (3)	Low ต่ำ	Low ต่ำ	Moderate ปานกลาง	High สูง	High สูง
Unlikely ไม่น่าเป็นไปได้ (2)	Very Low ต่ำมาก	Low ต่ำ	Low ต่ำ	Moderate ปานกลาง	Moderate ปานกลาง
Rare เป็นไปได้น้อย (1)	Very Low ต่ำมาก	Very Low ต่ำมาก	Low ต่ำ	Low ต่ำ	Low ต่ำ

1. การประเมินความเสี่ยงในการทำงานในพื้นที่สถานที่เพิ่มแรงดันต้นทาง สระบุรี (Pump Station) และพื้นที่แนวท่อส่งน้ำมัน สระบุรี – ขอนแก่น (Pipeline SRB – KKKT)

Major Hazard	สิ่งที่จะก่อให้เกิดความเสี่ยงและอันตราย	ผลกระทบจากความเสียหายและอันตราย	เครื่องมือวิเคราะห์ความเสี่ยง
<ul style="list-style-type: none"> • น้ำมันรั่วไหล 	<ul style="list-style-type: none"> • การปฏิบัติงานที่ผิดพลาด • จากอุปกรณ์ที่ชำรุด 	<ul style="list-style-type: none"> • เจ้าหน้าที่ผู้ควบคุมไอระเหย หรือสัมผัสน้ำมัน • ทรัพย์สินเสียหาย (น้ำมัน) • ผลกระทบกับสิ่งแวดล้อม 	ใช้ What if เพื่อป้องกันตราย
<ul style="list-style-type: none"> • น้ำมันสันถรับ 	<ul style="list-style-type: none"> • การปฏิบัติงานที่ผิดพลาด • จากอุปกรณ์ที่ชำรุด 	<ul style="list-style-type: none"> • เจ้าหน้าที่ผู้ควบคุมไอระเหย หรือสัมผัสน้ำมัน • ทรัพย์สินเสียหาย (น้ำมัน) • ผลกระทบกับสิ่งแวดล้อม 	ใช้ What if เพื่อป้องกันตราย
<ul style="list-style-type: none"> • ไฟไหม้/ระเบิด 	<ul style="list-style-type: none"> • ไฟฟ้าลัด • งานที่ก่อให้เกิดประกายไฟ • ฟัดผ่า 	<ul style="list-style-type: none"> • เจ้าหน้าที่ผู้รับผิดชอบดับ หรือเสียชีวิต • ทรัพย์สินเสียหาย (น้ำมัน และอุปกรณ์) • ผลกระทบกับสิ่งแวดล้อม 	ใช้ What if เพื่อป้องกันตราย
<ul style="list-style-type: none"> • การตกจากที่สูง 	<ul style="list-style-type: none"> • ขึ้นตรวจสอบอุปกรณ์ • ขึ้นเชื่อมต่ออุปกรณ์ 	<ul style="list-style-type: none"> • เจ้าหน้าที่ผู้รับผิดชอบดับ หรือเสียชีวิต 	ใช้ What if เพื่อป้องกันตราย
<ul style="list-style-type: none"> • การสะดุด ลื่น หกล้ม 	<ul style="list-style-type: none"> • การเดินปฏิบัติงานในพื้นที่ • การเดินขึ้นบันได ที่ต่างระดับ 	<ul style="list-style-type: none"> • เจ้าหน้าที่ผู้รับผิดชอบดับ หรือเสียชีวิต 	ใช้ What if เพื่อป้องกันตราย

ผลการศึกษาวិเคราะห์ และการประเมินความเสี่ยงด้วย What if analysis

What if	ผลกระทบที่เกิดขึ้น	มาตรการป้องกันและควบคุม	ข้อเสนอแนะ / มาตรการรองรับและฟื้นฟู	การประเมินความเสี่ยง		
				โอกาส	ความรุนแรง	ระดับความเสี่ยง
I.1) จะเกิดอะไรขึ้นถ้าท่อส่งน้ำมัน, หน้าแปลน หรือ วาล์วรั่ว ขณะ Pump ทำการรับผลิตภัณฑ์ และส่งผลิตภัณฑ์	<ul style="list-style-type: none"> น้ำมันรั่วออกจากท่อไหลลงพื้นดินและแหล่งน้ำ หรือพื้นที่ที่ส่งผลกระทบต่อสิ่งแวดล้อม เจ้าหน้าที่ปฏิบัติงานในพื้นที่ สูดดม ไอระเหย หรือ สัมผัสน้ำมัน เกิด ไฟไหม้จากน้ำมันที่ไหลไปในจุดที่มีความร้อนหรือประกายไฟ 	<ul style="list-style-type: none"> กำหนดให้เจ้าหน้าที่สวมใส่ PPE ที่ถูกต้อง และเหมาะสมกับลักษณะงานและพื้นที่ปฏิบัติงาน จัดให้มีขั้นตอนปฏิบัติงาน และ วิธีปฏิบัติงาน ควบคุมการส่งผลิตภัณฑ์ เพื่อควบคุมและเฝ้าระวังการปฏิบัติงานของเจ้าหน้าที่ที่เกี่ยวข้อง จัดทำระบบตรวจสอบบำรุงรักษาอุปกรณ์ สำหรับการปฏิบัติงาน ที่เหมาะสมตามรอบเวลา ในการ ตรวจสอบอุปกรณ์ (Corrective Maintenance Program) กำหนดการใช้แรงดัน หรือ Flow Rate ที่เหมาะสมในการสูบน้ำใน Procedure / WI จัดให้มีเจ้าหน้าที่ออกสำรวจเพื่อตรวจสอบความผิดปกติที่อาจทำให้เกิดการรั่วไหลของน้ำมัน 	<ul style="list-style-type: none"> มีไม่หยุดฉุกเฉินแบบกด (ESD Push bottom) ไว้สำหรับสั่งหยุดการทำงานจากระบบและบีบ กรณีระบบหยุดอัตโนมัติไม่ทำงาน เพื่อหยุดการรั่วไหลของผลิตภัณฑ์ การจัดเตรียมอุปกรณ์เพื่อเก็บกู้น้ำมันปนเปื้อนที่ไหลลงพื้นดินและแหล่งน้ำ มีระบบน้ำดับเพลิง และระบบ Foam ไว้สำหรับเหตุไฟไหม้ในพื้นที่ มีการซ้อมแผนฉุกเฉินเพื่อรองรับสถานการณ์ที่อาจจะเกิดขึ้นตามรอบระยะเวลาที่กำหนด 	2	4	M

What if	ผลกระทบที่เกิดขึ้น	มาตรการป้องกันและควบคุม	ข้อเสนอแนะ / มาตรการรับและฟื้นฟู	การประเมินความเสี่ยง		
				โอกาส	ความรุนแรง	ระดับความเสี่ยง
1.2) จะเกิดอะไรขึ้นถ้ามีการวัดค่าความปริมาณช่องว่างของถัง หรือช่องว่างความสามารถในการรับของถังรับผลิตภัณฑ์ผิดพลาด และทำให้ถึงผลิตภัณฑ์ในนั้นเกิดปัญหามีปริมาณผลิตภัณฑ์ที่จะรับมากกว่าที่คำนวณ	<ul style="list-style-type: none"> • น้ำมันล้นถัง และไหลลงดินส่งผลกระทบต่อสิ่งแวดล้อม • เจ้าหน้าที่ผู้ดูแลโอระเหยหรือสัมผัสน้ำมันที่เกิดไฟไหม้จากน้ำมันที่ไหลไปในจุดที่มีความร้อนหรือประกายไฟ 	<ul style="list-style-type: none"> • มี Level Switch ในการควบคุมระดับ High Level ของถัง • กำหนด High Level Alarm ในระบบ DCS เพื่อแจ้งเตือนเจ้าหน้าที่ • มี Interlock ในกรณีที่น้ำมันถึงระดับ High-High Level และเกิด Process Shut Down • กำหนดให้เจ้าหน้าที่สวมใส่ PPE ที่ถูกต้อง และเหมาะสมกับลักษณะงานและพื้นที่ปฏิบัติงาน • จัดให้มีขั้นตอนปฏิบัติงาน และ วัฏจักรปฏิบัติงาน ควบคุมการรับผลิตภัณฑ์ เพื่อควบคุม และเฝ้าระวังการปฏิบัติงานของเจ้าหน้าที่ผู้เกี่ยวข้อง (การคำนวณปริมาณ Tank Ullage/อินชันทหายเลชังรับ) • จัดทำระบบตรวจสอบบำรุงรักษาอุปกรณ์ สำหรับการปฏิบัติงาน (High level alarm) (Overfill protection) ที่เหมาะสมตามรอบเวลาในการ ตรวจสอบอุปกรณ์ (Corrective Maintenance Program) 	<ul style="list-style-type: none"> • มีไม่หยุดฉุกเฉินแบบเบกด (ESD Push bottom) ไว้สำหรับสั่งหยุดการทำงานของระบบและปั๊ม กรณีระบบหยุดอัตโนมัติไม่ทำงาน เพื่อหยุดการรั่วไหลของผลิตภัณฑ์ • การจัดเตรียมอุปกรณ์เพื่อเก็บกู้น้ำมันปนเปื้อนที่ไหลลงพื้นดินและแหล่งน้ำ • มีอุปกรณ์ถังดับเพลิง, ระบบฉีดน้ำดับเพลิง และ Foam ไว้เพื่อระงับเหตุไฟไหม้ในพื้นที่ • มีการซ้อมแผนฉุกเฉินเพื่อรองรับสถานการณ์ที่อาจจะเกิดขึ้นตามรอบระยะเวลาที่กำหนด 	1	4	L

What if	ผลกระทบที่เกิดขึ้น	มาตรการป้องกันและควบคุม	ข้อเสนอแนะ / มาตรการรับและฟื้นฟู	การประเมินความเสี่ยง		
				โอกาส	ความรุนแรง	ระดับความเสี่ยง
1.3) จะเกิดอะไรขึ้น หากเกิดไฟไหม้จากน้ำมันที่รั่วไหลไปในจุดที่มีความร้อน หรือประกายไฟ	<ul style="list-style-type: none"> น้ำมันล้นถัง และไหลลงดินส่งผลกระทบต่อสิ่งแวดล้อม เจ้าหน้าที่สูดดมไอระเหย หรือสัมผัสน้ำมัน เกิดไฟไหม้จากน้ำมันที่ไหลไปในจุดที่มีความร้อน หรือประกายไฟ เจ้าหน้าที่ได้รับบาดเจ็บ/เสียชีวิต 	<ul style="list-style-type: none"> วางแผนขั้นตอนการป้องกันอัคคีภัย จัดเตรียมชุดและเครื่องมือในการป้องกันและระงับเหตุอัคคีภัย การจัดระเบียบสถานที่และจุดอพยพ ตรวจสอบระบบไฟฟ้า, ระบบป้องกันไฟฟ้าสถิต, งานที่ก่อให้เกิดประกายไฟ, พัดฟ้า การกำหนดให้มี Work Permit เพื่อควบคุมการปฏิบัติงานที่มีความร้อนและประกายไฟ จัดทำระบบตรวจสอบบำรุงรักษาอุปกรณ์สำหรับการปฏิบัติงาน (High level alarm) (Overfill protection) ที่เหมาะสมตามรอบเวลาในการ ตรวจสอบอุปกรณ์ (Corrective Maintenance Program) 	<ul style="list-style-type: none"> มีแผนแจ้งเตือนไฟไหม้ เพื่อให้ผู้ปฏิบัติงาน และผู้ที่เกี่ยวข้องกับทราบ เพื่ออพยพออกจากพื้นที่ มีอุปกรณ์ Detector เพื่อตรวจจับความร้อนหรือเปลวไฟ เพื่อทำการแจ้งเตือนเหตุอัคคีภัย มีอุปกรณ์ถังดับเพลิง, ระบบฉีดน้ำดับเพลิง และ Foam ไข่เพื่อระงับเหตุไฟไหม้ในพื้นที่ มีการซ้อมแผนฉุกเฉินเพื่อรองรับสถานการณ์ที่อาจจะเกิดขึ้นตามรอบระยะเวลาที่กำหนด จัดทำสื่อผลการปฏิบัติงาน กรณีเกิดเหตุและต้องการความช่วยเหลือจาก หน่วยงานภายนอก 	2	5	H

What if	ผลกระทบที่เกิดขึ้น	มาตรการป้องกัน และควบคุม	ข้อเสนอแนะ / มาตรการรับและฟื้นฟู	การประเมินความเสี่ยง		
				โอกาส	ความรุนแรง	ระดับความเสี่ยง
1.4) จะเกิดอะไรขึ้น หากแรงดันภายในของถังรับมีค่าเกิดที่กำหนดขณะรับผลิตภัณฑ์ทางท่อจนทำให้ถึงเกิด การเสียรูปทรง (Tank Deform)	<ul style="list-style-type: none"> • ถังเก็บเกิดความเสียหาย ไปยังพอง ปริแตก • น้ำมันรั่วออกจากท่อไหลลงพื้นดินและแหล่งน้ำ หรือพื้นที่ที่ส่งผลกระทบต่อสิ่งแวดล้อม • เกิดไฟไหม้จากน้ำมันที่ไหลไปในจุดที่มีความร้อนหรือประกายไฟ 	<ul style="list-style-type: none"> • มีการกำหนดค่า Max Filling Rate ของถังรับที่เหมาะสม เพื่อนำไป Interlock ความสามารถในการทำงาน VSD และ Control Valve • ติดตั้ง PVRV (Redundant) เพื่อเป็นวาล์วสำรองทดแทนกรณี PVRV หลักไม่ทำงาน • กำหนดให้เจ้าหน้าที่สวมใส่ PPE ที่ถูกต้อง และเหมาะสมกับลักษณะงานและพื้นที่ปฏิบัติงาน • จัดให้มีขั้นตอนปฏิบัติงาน และวิธีปฏิบัติงาน ควบคุมการรับผลิตภัณฑ์ เพื่อควบคุม และเฝ้าระวังการปฏิบัติงานของเจ้าหน้าที่ผู้เกี่ยวข้อง • จัดทำระบบตรวจสอบบำรุงรักษาอุปกรณ์ตามรอบเวลา ในการ ตรวจสอบอุปกรณ์ สม่ำเสมอ และตามรอบแผนงาน (Corrective Maintenance Program) 	<ul style="list-style-type: none"> • มีไม่หยุดฉุกเฉินแบบเบกด (ESD Push bottom) ไว้สำหรับสั่งหยุดการทำงานของระบบและปัม กรณีระบบหยุดอัตโนมัติไม่ทำงาน • การจัดเตรียมอุปกรณ์เพื่อเก็บกักน้ำมันเป็นเบื่อนที่ไหลลงพื้นดินและแหล่งน้ำ • มีอุปกรณ์, ถังดับเพลิง, ระบบฉีดน้ำดับเพลิง และ Foam ไว้เพื่อระงับเหตุไฟไหม้ในพื้นที่ • มีการซ้อมแผนฉุกเฉินเพื่อรองรับสถานการณ์ที่อาจจะเกิดขึ้นตามรอบระยะเวลาที่กำหนด 	1	5	L

What if	ผลกระทบที่เกิดขึ้น	มาตรการป้องกันและควบคุม	ข้อเสนอแนะ / มาตรการรองรับและฟื้นฟู	การประเมินความเสี่ยง		
				โอกาส	ความรุนแรง	ระดับความเสี่ยง
1.5) จะเกิดอะไรขึ้นถ้า เจ้าหน้าที่ ผู้ปฏิบัติงาน สะดุด ลื่น หรือหกล้ม	<ul style="list-style-type: none"> เจ้าหน้าที่ได้รับบาดเจ็บ/เสียชีวิต 	<ul style="list-style-type: none"> กำหนดให้เจ้าหน้าที่สวมใส่ PPE ที่ถูกต้อง และเหมาะสมกับลักษณะงานและพื้นที่ปฏิบัติงาน จัดให้มีขั้นตอนและวิธีปฏิบัติงาน ที่เหมาะสมกับแต่ละพื้นที่ จัดระบบทางเดิน หรือบันไดสำหรับการปฏิบัติงาน ให้เหมาะสมและปลอดภัยกับการเดินปฏิบัติงานในพื้นที่ 	<ul style="list-style-type: none"> มี First Aider เพื่อช่วยปฐมพยาบาลเบื้องต้นกรณีเกิดเหตุ มี Emergency Contact List เพื่อติดต่อเรียกโรงพยาบาลฉุกเฉิน เพื่อรับผู้ประสบเหตุส่งโรงพยาบาลที่ใกล้และมีความพร้อมในการให้การรักษายาบาลได้รวดเร็วที่สุด มีการซ้อมแผนฉุกเฉินเพื่อรองรับสถานการณ์ที่อาจจะเกิดขึ้นตามรอบระยะเวลาที่กำหนด ติดตั้งแผนกันลื่นในทางเดินหรือบันได ที่อาจเกิดความเสียหาย 	3	3	M

What if	ผลกระทบที่เกิดขึ้น	มาตรการป้องกันและควบคุม	ข้อเสนอแนะ / มาตรการรับและฟื้นฟู	การประเมินความเสี่ยง		
				โอกาส	ความรุนแรง	ระดับความเสี่ยง
1.6) จะเกิดอะไรขึ้นถ้า เจ้าหน้าที่ ผู้ปฏิบัติงานตก จากที่สูง	<ul style="list-style-type: none"> เจ้าหน้าที่ได้รับบาดเจ็บ/เสียชีวิต 	<ul style="list-style-type: none"> กำหนดให้เจ้าหน้าที่สวมใส่ PPE ที่ถูกต้อง และเหมาะสมกับลักษณะงานและพื้นที่ปฏิบัติงาน (Safety Harness) จัดให้มีขั้นตอนและวิธีปฏิบัติงาน ที่เหมาะสมกับแต่ละพื้นที่ การกำหนดให้มี Work Permit ควบคุมการทำงานบนที่สูง เพื่อควบคุมดูแลการปฏิบัติงานของเจ้าหน้าที่ผู้ปฏิบัติงานบนที่สูง กำหนดให้เจ้าหน้าที่ด้านความปลอดภัย ควบคุมะปฏิบัติงานบนที่สูง 	<ul style="list-style-type: none"> มี First Aider เพื่อช่วยปฐมพยาบาลเบื้องต้นกรณีเกิดเหตุ มี Emergency Contact List เพื่อติดต่อเรียกโรงพยาบาลฉุกเฉิน เพื่อรับผู้ประสบเหตุส่งโรงพยาบาลที่ใกล้และมีความพร้อมในการให้การรักษายาพยาบาล ได้รวดเร็วที่สุด มีการซ้อมแผนฉุกเฉินเพื่อรองรับสถานการณ์ที่อาจจะเกิดขึ้นตามรอบระยะเวลาที่กำหนด 	2	4	M

2. การประเมินความเสี่ยงในการทำงานในพื้นที่สถานีควบคุมน้ำมัน (Block Valve Station) และพื้นที่สถานีควบคุมน้ำมัน (Manual Black Valve)

Major Hazard	สิ่งที่ก่อให้เกิดความเสี่ยงและอันตราย	ผลกระทบจากความเสียหายและอันตราย	เครื่องมือวิเคราะห์ความเสี่ยง
<ul style="list-style-type: none"> น้ำมันรั่วไหล 	<ul style="list-style-type: none"> การสูบลอยน้ำมัน อุปกรณ์ชำรุด / เสียหาย 	<ul style="list-style-type: none"> เจ้าหน้าที่สูดดมไอระเหย หรือสัมผัสน้ำมัน ทรัพย์สินเสียหาย (น้ำมัน) ผลกระทบกับสิ่งแวดล้อม 	ใช้ What if เพื่อป้องกันตราย
<ul style="list-style-type: none"> ไฟฟ้าไหม้/ระเบิด 	<ul style="list-style-type: none"> ไฟฟ้าลัดวงจร งานที่ก่อให้เกิดประกายไฟ ฟ้าผ่า 	<ul style="list-style-type: none"> เจ้าหน้าที่ได้รับบาดเจ็บ หรือเสียชีวิต ทรัพย์สินเสียหาย (น้ำมัน และอุปกรณ์) ผลกระทบกับสิ่งแวดล้อม 	ใช้ What if เพื่อป้องกันตราย
<ul style="list-style-type: none"> การสะดุด ลื่น หกล้ม 	<ul style="list-style-type: none"> การเดินปฏิบัติงานในพื้นที่ การเดินขึ้นบันได ที่ต่างระดับ 	<ul style="list-style-type: none"> เจ้าหน้าที่ได้รับบาดเจ็บ หรือเสียชีวิต 	ใช้ What if เพื่อป้องกันตราย

ผลการศึกษาวិเคราะห์ และการประเมินความเสี่ยงด้วย What if analysis

What if	ผลกระทบที่เกิดขึ้น	มาตรการป้องกันและควบคุม	ข้อเสนอแนะ / มาตรการรองรับและฟื้นฟู	การประเมินความเสี่ยง		
				โอกาส	ความรุนแรง	ระดับความเสี่ยง
2.1) จะเกิดอะไรขึ้น ถ้าท่อส่งน้ำมัน, หน้าแปลน หรือ วาล์วรั่ว ขณะ Pump ทำการรับผลิตภัณฑ์และ ส่งผลิตภัณฑ์	<ul style="list-style-type: none"> น้ำมันรั่วออกจากท่อไหลลงพื้นดินและแหล่งน้ำ หรือพื้นที่ที่ส่งผลกระทบต่อสิ่งแวดล้อม เจ้าหน้าที่ผู้ปฏิบัติงานในพื้นที่ สุดคม ไอระเหย หรือ สัมผัสน้ำมัน เกิด ไฟไหม้จากน้ำมันที่ไหลไปในจุดที่มีความร้อนหรือประกายไฟ 	<ul style="list-style-type: none"> กำหนดให้เจ้าหน้าที่สวมใส่ PPE ที่ถูกต้อง และเหมาะสมกับลักษณะงานและพื้นที่ปฏิบัติงาน จัดให้มีขั้นตอนปฏิบัติงาน และ วิธีปฏิบัติงาน ควบคุมการส่งผลิตภัณฑ์ เพื่อควบคุมและเฝ้าระวังการปฏิบัติงานของเจ้าหน้าที่ที่เกี่ยวข้อง จัดทำระบบตรวจสอบบำรุงรักษาอุปกรณ์ สำหรับการปฏิบัติงาน ที่เหมาะสมตามรอบเวลา ในการ ตรวจสอบอุปกรณ์ (Corrective Maintenance Program) กำหนดการใช้แรงดัน หรือ Flow Rate ที่เหมาะสมในการสูบน้ำใน Procedure / WI จัดให้มีเจ้าหน้าที่ออกสำรวจเพื่อตรวจสอบความผิดปกติที่อาจทำให้เกิดการรั่วไหลของท่อ 	<ul style="list-style-type: none"> มีไม่หยุดฉุกเฉินแบบกด (ESD Push bottom) ไว้สำหรับสั่งหยุดการทำงานจากระบบและบีบ กรณีระบบหยุดอัตโนมัติไม่ทำงาน เพื่อหยุดการรั่วไหลของผลิตภัณฑ์ การจัดเตรียมอุปกรณ์เพื่อเก็บกู้น้ำมันปนเปื้อนที่ไหลลงพื้นดินและแหล่งน้ำ มีระบบน้ำดับเพลิง และระบบ Foam ไว้สำหรับดับไฟไหม้ในพื้นที่ มีการซ้อมแผนฉุกเฉินเพื่อรองรับสถานการณ์ที่อาจจะเกิดขึ้นตามรอบระยะเวลาที่กำหนด 	2	4	M

What if	ผลกระทบที่เกิดขึ้น	มาตรการป้องกันและควบคุม	ข้อเสนอแนะ / มาตรการรับและฟื้นฟู	การประเมินความเสี่ยง		
				โอกาส	ความรุนแรง	ระดับความเสี่ยง
2.2) จะเกิดอะไรขึ้นหากเกิดไฟไหม้จากน้ำมันที่รั่วไหลไปในจุดที่มีความร้อนหรือประกายไฟ	<ul style="list-style-type: none"> • น้ำมันล้นถึง และไหลลงดินส่งผลกระทบต่อสิ่งแวดล้อม • เจ้าหน้าที่สูดดมไอระเหยหรือสัมผัสน้ำมันที่เกิดไฟไหม้จากน้ำมันที่ไหลไปในจุดที่มีความร้อนหรือประกายไฟ • เจ้าหน้าที่ได้รับบาดเจ็บ/เสียชีวิต 	<ul style="list-style-type: none"> • วางแผนขั้นตอนการป้องกันอัคคีภัย • จัดเตรียมชุดและเครื่องมือในการป้องกันและระงับเหตุอัคคีภัย • การจัดระเบียบสถานที่และจุดอพยพ • ตรวจสอบระบบไฟฟ้า, ระบบป้องกันไฟฟ้าสถิต, งานที่ก่อให้เกิดประกายไฟ, ไฟฟ้า • การกำหนดให้มี Work Permit เพื่อควบคุมการปฏิบัติงานที่มีความร้อนและประกายไฟ • จัดทำระบบตรวจสอบบำรุงรักษาอุปกรณ์สำหรับการปฏิบัติงาน (High level alarm) (Overfill protection) ที่เหมาะสมตามรอบเวลาในการ ตรวจสอบอุปกรณ์ (Corrective Maintenance Program) 	<ul style="list-style-type: none"> • มีแผนแจ้งเตือนไฟไหม้ เพื่อให้ผู้ปฏิบัติงานและผู้ที่เกี่ยวข้องกับทราบ เพื่ออพยพออกจากพื้นที่ • มีอุปกรณ์ Detector เพื่อตรวจจับความร้อนหรือเปลวไฟ เพื่อทำการแจ้งเตือนเหตุอัคคีภัย • มีอุปกรณ์ถังดับเพลิง, ระบบฉีดน้ำดับเพลิง และ Foam ไข่ เพื่อระงับเหตุไฟไหม้ในพื้นที่ • มีการซ้อมแผนฉุกเฉินเพื่อรองรับสถานการณ์ที่อาจจะเกิดขึ้นตามรอบระยะเวลาที่กำหนด • จัดทำข้อมูลการประสานงาน กรณีเกิดเหตุและต้องการความช่วยเหลือจาก หน่วยงานภายนอก 	2	5	H

What if	ผลกระทบที่เกิดขึ้น	มาตรการป้องกันและควบคุม	ข้อเสนอแนะ / มาตรการรองรับและฟื้นฟู	การประเมินความเสี่ยง		
				โอกาส	ความรุนแรง	ระดับความเสี่ยง
2.3) จะเกิดอะไรขึ้นถ้า เจ้าหน้าที่ผู้ปฏิบัติงาน สะดุดกลิ่น หรือ หกกลิ่น	<ul style="list-style-type: none"> เจ้าหน้าที่ผู้รับผิดชอบ/เสียชีวิต 	<ul style="list-style-type: none"> กำหนดให้เจ้าหน้าที่สวมใส่ PPE ที่ถูกต้อง และเหมาะสมกับลักษณะงานและพื้นที่ปฏิบัติงาน จัดให้มีขั้นตอนและวิธีปฏิบัติงาน ที่เหมาะสมกับแต่ละพื้นที่ จัดระบบทางเดิน หรือบันไดสำหรับการปฏิบัติงาน ให้เหมาะสมและปลอดภัยกับการเดินปฏิบัติงานในพื้นที่ 	<ul style="list-style-type: none"> มี First Aider เพื่อช่วยปฐมพยาบาลเบื้องต้นกรณีเกิดเหตุ มี Emergency Contact List เพื่อติดต่อเรียกรถพยาบาลฉุกเฉิน เพื่อรับผู้ประสบเหตุส่งโรงพยาบาลที่ใกล้และมีความพร้อมในการให้การรักษายาพยาบาลได้รวดเร็วที่สุด มีการซ้อมแผนฉุกเฉินเพื่อรองรับสถานการณ์ที่อาจจะเกิดขึ้นตามรอบระยะเวลาที่กำหนด ติดตั้งแผ่นกันลื่นในทางเดินหรือบันได ที่อาจเกิดความเสียหาย 	3	3	M

การประเมินความเสี่ยงในการทำงาน (RISK ASSESSMENT)

ฝ่ายปฏิบัติการคลังน้ำมัน

พื้นที่ คลังน้ำมันขอนแก่น

โดยมีรายละเอียดดังนี้

1. การประเมินความเสี่ยงในการทำงานในพื้นที่โซน ลานถังเก็บผลิตภัณฑ์ โรงเก็บเครื่องสูบลอย โรงเก็บถังจ่ายสารเพิ่มคุณภาพ และ โรงเก็บสารเพิ่มคุณภาพ
2. การประเมินความเสี่ยงในการทำงานในพื้นที่โซน ลานเติมผลิตภัณฑ์
3. การประเมินความเสี่ยงในการทำงานในพื้นที่โซน ลานจอตกรถขนส่ง และ ประตูทางเข้าคลังน้ำมัน G1

1. การประเมินความเสี่ยงในการทำงานในพื้นที่ชุมชน ลานถึงเก็บผลิตภัณฑ์ โรงเก็บเครื่องสูบลำย โรงเก็บถ้ำยาสารเพิ่มคุณภาพ และ โรงเก็บสารเพิ่มคุณภาพ

Major Hazard	สิ่งท่ก่อให้เกิดความเสี่ยงและอันตราย	ผลกระทบจากความเสีงและอันตราย	เครื่องมือวิเคราะห์ความเสี่ยง
<ul style="list-style-type: none"> น้ำมันรั่วไหล 	<ul style="list-style-type: none"> การสูบลำยน้ำมัน อุปกรณ์ชำรุด / เสียหาย 	<ul style="list-style-type: none"> เจ้าหน้าที่สูดดมไอรระเหย หรือสัมผัสน้ำมัน ทรัพย์สินเสียหาย (น้ำมัน) ผลกระทบกับสิ่งแวดล้อม 	ใช้ What if เพื่อบ่งชี้อันตราย
<ul style="list-style-type: none"> ไฟไหม้ / ระเปิด 	<ul style="list-style-type: none"> ไฟฟ้าสถิต งานที่ก่อให้เกิดประกายไฟ ฟ้าผ่า 	<ul style="list-style-type: none"> เจ้าหน้าที่ได้รับบาดเจ็บ หรือเสียชีวิต ทรัพย์สินเสียหาย (น้ำมัน และอุปกรณ์) ผลกระทบกับสิ่งแวดล้อม 	ใช้ What if เพื่อบ่งชี้อันตราย
<ul style="list-style-type: none"> การตกจากที่สูง 	<ul style="list-style-type: none"> ชั้นวัดระดับน้ำมันหลั่งถึง เก็บตัวอย่างน้ำมันหลั่งถึง 	<ul style="list-style-type: none"> เจ้าหน้าที่ได้รับบาดเจ็บ หรือเสียชีวิต 	ใช้ What if เพื่อบ่งชี้อันตราย
<ul style="list-style-type: none"> การสะดุด ลื่น หกล้ม 	<ul style="list-style-type: none"> การเดินปฏิบัติงานในพื้นที่ การเดินขึ้นบันได ที่ต่างระดับ 	<ul style="list-style-type: none"> เจ้าหน้าที่ได้รับบาดเจ็บ หรือเสียชีวิต 	ใช้ What if เพื่อบ่งชี้อันตราย

ผลการศึกษาวิเคราะห์ และการประเมินความเสี่ยงด้วย What if analysis

What if	ผลกระทบที่เกิดขึ้น	มาตรการป้องกัน และความคุม	ข้อเสนอแนะ / มาตรการระงับ และฟื้นฟู	การประเมินความเสี่ยง			
				โอกาส	ความ รุนแรง	ผลลัพธ์	ระดับ ความ เสี่ยง
1. จะเกิดอะไรขึ้นถ้า ท่อน้ำมัน หรือ MOV รั่วขณะ เครื่องสูบน้ำอยู่ การทำงานอยู่ (การรับ ผลิตภัณฑ์/การ จ่ายผลิตภัณฑ์)	<ul style="list-style-type: none"> น้ำมันรั่วออกจากท่อไหลลง พื้นดินส่งผลกระทบต่อ สิ่งแวดล้อม เจ้าหน้าที่ผู้ปฏิบัติงานใน พื้นที่ สุดดมไอรระเหย หรือ สัมผัสน้ำมัน เกิดไฟไหม้จากน้ำมันที่ไหล ไปในจุดที่มีความร้อน หรือ ประกายไฟ 	<ul style="list-style-type: none"> กำหนดให้เจ้าหน้าที่สวมใส่ PPE ที่ถูกต้องและ เหมาะสมกับลักษณะงานและพื้นที่ปฏิบัติงาน จัดให้ขั้นตอนปฏิบัติงาน และ วิธีปฏิบัติงาน ควบคุมการรับผลิตภัณฑ์ เพื่อควบคุม และเฝ้า ระวังการปฏิบัติงานของเจ้าหน้าที่ผู้เกี่ยวข้อง จัดทำระบบตรวจสอบบำรุงรักษาอุปกรณ์ สำหรับการปฏิบัติงาน ที่เหมาะสมตามรอบ เวลา ในการ ตรวจสอบอุปกรณ์ (Corrective Maintenance Program) กำหนดการใช้แรงดัน หรือ Flow Rate ที่ เหมาะสมในการสูบน้ำใน Procedure / WI จัดทำแผนตรวจสอบ และทดสอบท่อน้ำมัน และอุปกรณ์ที่เกี่ยวข้อง และทำการตรวจสอบ อุปกรณ์ให้ได้ตามกำหนดเวลาอย่างครบถ้วน ตามตารางกำหนด 	<ul style="list-style-type: none"> มีแผนหยุดฉุกเฉินไว้สำหรับสั่งตัดการทำงานของปั๊ม สูบน้ำเพื่อควบคุมให้การรั่วไหลของผลิตภัณฑ์ให้ ลดน้อยลง มีระบบน้ำดับเพลิง ระบบและ Foam ไว้เพื่อระงับ เหตุไฟไหม้ในพื้นที่ที่คั่งน้ำมัน มีกำแพงคันดิน (Bund wall) ล้อมรอบพื้นที่ของ ลานถัง เพื่อรองรับปริมาณการรั่วไหลของ ผลิตภัณฑ์จากถังเก็บไม่ให้กระจายออกสู่ภายนอก พื้นที่คั่ง และ มีระบบ Oil Interceptor / Oil Spill Kit ไว้สำหรับกัก และเก็บกู้น้ำมัน มีการซ้อมแผนฉุกเฉินเพื่อรองรับสถานการณ์ที่ อาจจะเกิดขึ้นตามรอบระยะเวลาที่กำหนด 	2	4	4	2

What if	ผลกระทบที่เกิดขึ้น	มาตรการป้องกัน และควบคุม	ข้อเสนอแนะ / มาตรการระงับ และฟื้นฟู	การประเมินความเสี่ยง			
				โอกาส	ความ รุนแรง	ผลลัพธ์	ระดับ ความ เสี่ยง
2. จะเกิดอะไรขึ้นถ้า มีการคำนวณปริมาณ การรั่วไหลพลาด ให้ ปริมาณการรั่ว ผลิตภัณฑ์มากกว่า ปริมาณผลิตภัณฑ์ที่จะ รับได้จริงของถังรับ ผลิตภัณฑ์ (Tank Ullage) (การรั่วผลิตภัณฑ์)	<ul style="list-style-type: none"> • น้ำมันล้นถัง และไหลลงดิน ส่งผลกระทบต่อ สิ่งแวดล้อม • เจ้าหน้าที่สูดดมไอระเหย หรือสัมผัสน้ำมัน • เกิดไฟไหม้จากน้ำมันที่ไหล ไปในจุดที่มีความร้อน หรือ ประกายไฟ 	<ul style="list-style-type: none"> • มี Level Switch ในการควบคุมระดับ High Level ของถัง • กำหนด High Level Alarm ในระบบ DCS เพื่อแจ้งเตือนเจ้าหน้าที่ • มี Interlock ในกรณีน้ำมันถึงระดับ High- High Level และเกิด Process Shut Down • กำหนดให้เจ้าหน้าที่สวมใส่ PPE ที่ถูกต้องและ เหมาะสมกับลักษณะงานและพื้นที่ปฏิบัติงาน จัดให้มีขั้นตอนปฏิบัติงาน และ วิธีปฏิบัติงาน ควบคุมการรั่วผลิตภัณฑ์ เพื่อควบคุม และ ฝ่า ระงับการปฏิบัติงานของเจ้าหน้าที่ผู้เกี่ยวข้อง (การคำนวณปริมาณ Tank Ullage/ยืนยัน หมายเลขถังรับ) • จัดทำระบบตรวจสอบบำรุงรักษาอุปกรณ์ สำหรับการปฏิบัติงาน (High level alarm) (Overfill protection) ที่เหมาะสมตามรอบ เวลา ในการตรวจสอบอุปกรณ์ (Corrective Maintenance Program) 	<ul style="list-style-type: none"> • มีแผนฉุกเฉินไว้สำหรับการสั่งตัดการทำงานของปั๊ม สูบน้ำเพื่อควบคุมให้การรั่วไหลของผลิตภัณฑ์ให้ ลดน้อยลง • มีระบบฉีดน้ำดับเพลิง และ Foam ไว้เพื่อระงับ เหตุไฟไหม้ในพื้นที่คั่งน้ำมัน • มีกำแพงคันดิน (Bund wall) ล้อมรอบพื้นที่ของ ลานถัง เพื่อรองรับปริมาณการรั่วไหลของ ผลิตภัณฑ์จากถังเก็บไม่ให้กระจายออกสู่ภายนอก พื้นที่คั่ง และ มีอุปกรณ์ Oil Spill Kit ไว้สำหรับ กัก และ เก็บก้น้ำมัน • มีการซ้อมแผนฉุกเฉินเพื่อรองรับสถานการณ์ที่ อาจเกิดขึ้นตามรอบระยะเวลาที่กำหนด 	2	4	4	2

	ผลกระทบที่เกิดขึ้น	มาตรการป้องกันและควบคุม	ข้อเสนอแนะ / มาตรการระงับและฟื้นฟู	โอกาส	ความรุนแรง	ผลลัพท์	
What if	ผลกระทบที่เกิดขึ้น	มาตรการป้องกันและควบคุม	ข้อเสนอแนะ / มาตรการระงับและฟื้นฟู	โอกาส	ความรุนแรง	ผลลัพท์	
3. จะเกิดอะไรขึ้นถ้า PV Vent ขั้วรัด ไม่สามารถใช้งานได้ขณะปฏิบัติงานการจ่ายการรับผลิตภัณฑ์ในถังเก็บ (การรับผลิตภัณฑ์/การเก็บผลิตภัณฑ์/การจ่ายผลิตภัณฑ์)	<ul style="list-style-type: none"> ถึงเก็บเกิดความเสียหายไปช่อง หรือยุบตัว ปริแตก มีผลกระทบกับการรับ, เก็บ, จ่ายผลิตภัณฑ์ของฝ่ายปฏิบัติการคลังน้ำมันโดยตรง น้ำมันรั่วหก ไหลลงพื้นดิน ส่งผลกระทบกับสิ่งแวดล้อม เกิดไฟไหม้จากน้ำมันที่ไหลไปในจุดที่มีความร้อน หรือประกายไฟ 	<ul style="list-style-type: none"> มี PCV ควบคุมความดันจนถึงสำรองไว้เผื่อกรณี PV Vent ทำงานผิดปกติ และมี Alarm ในระบบ DCS เพื่อแจ้งเตือนเจ้าหน้าที่ควบคุมการปฏิบัติงาน มี Interlock ในกรณีที่เกิดปัญหา PV Vent ทำงานผิดปกติ กำหนดให้เจ้าหน้าที่สวมใส่ PPE ที่ถูกต้องและเหมาะสมกับลักษณะงานและพื้นที่ปฏิบัติงาน จัดให้มีขั้นตอนปฏิบัติงาน และ วิธีปฏิบัติงาน ควบคุมการรับผลิตภัณฑ์ เพื่อควบคุม และ ฝ้่าระวังการปฏิบัติงานของเจ้าหน้าที่ผู้เกี่ยวข้อง จัดทำระบบตรวจสอบบำรุงรักษาอุปกรณ์ สำหรับการใช้งาน (High level alarm) (Overflow protection) ที่เหมาะสมตามรอบเวลา ในการ ตรวจสอบอุปกรณ์ (Corrective Maintenance Program) 	<ul style="list-style-type: none"> มีเหตุฉุกเฉินไว้สำหรับสั่งตัดการทำงานของปั๊มสุญญากาศเพื่อความปลอดภัยของถังเก็บให้ลดน้อยลง มีระบบฉีดน้ำดับเพลิง และ Foam ไว้เพื่อระงับเหตุไฟไหม้ในพื้นที่คลังน้ำมัน มีกำแพงคันดิน (Bund wall) ล้อมรอบพื้นที่ของลานถัง เพื่อรองรับปริมาณการรั่วไหลของผลิตภัณฑ์จากถังเก็บไม่ให้กระจายออกสู่ภายนอกพื้นที่คลัง และมีอุปกรณ์ Oil Spill Kit ไว้สำหรับกัก และเก็บน้ำมัน มีการซ้อมแผนฉุกเฉินเพื่อรองรับสถานการณ์ที่อาจจะเกิดขึ้นตามรอบระยะเวลาที่กำหนด 	2	4	4	2

What if	ผลกระทบที่เกิดขึ้น	มาตรการป้องกัน และควบคุม	ข้อเสนอแนะ / มาตรการระงับ และฟื้นฟู	โอกาส	ความ รุนแรง	ผลลัพธ์	ระดับ ความ เสี่ยง
4. จะเกิดอะไรขึ้นถ้า เจ้าหน้าที่ผู้ปฏิบัติงาน สะดุด ลื่น หรือหกล้ม (การวัดถึง/การเดินทาง บนบันได/การเดินทางตรวจ วาล์วในลานถึง/การ เดินปฏิบัติงานใน พื้นที่)	<ul style="list-style-type: none"> เจ้าหน้าที่ได้รับบาดเจ็บ/ เสียชีวิต 	<ul style="list-style-type: none"> กำหนดให้เจ้าหน้าที่สวมใส่ PPE ที่ถูกต้องและ เหมาะสมกับลักษณะงานและพื้นที่ปฏิบัติงาน จัดให้มีขั้นตอนปฏิบัติงาน และ วิธีปฏิบัติงาน ควบคุมการรับผลิตภัณฑ์ เพื่อควบคุม และ ฝ้า ระวังการปฏิบัติงานของเจ้าหน้าที่ผู้เกี่ยวข้อง จัดทำระบบตรวจสอบบำรุงรักษาอุปกรณ์ สำหรับการปฏิบัติงาน ที่เหมาะสมตามรอบ เวลา ในการ ตรวจสอบอุปกรณ์ (Corrective Maintenance Program) การจัดระบบทางเดิน หรือบันไดสำหรับการ ปฏิบัติงาน ให้เหมาะสมกับการเดินปฏิบัติงาน ในพื้นที่ ติดตั้งแผ่นกันลื่นในทางเดินหรือบันได ที่อาจ เกิดความเสี่ยง 	<ul style="list-style-type: none"> มี First Aider เพื่อช่วยปฐมพยาบาลเบื้องต้นกรณี เกิดเหตุ มี Emergency Contact List เพื่อติดต่อเรียก รถพยาบาลฉุกเฉิน เพื่อรับผู้ประสบเหตุส่ง โรงพยาบาลที่ใกล้และมีความพร้อมในการให้การ รักษาพยาบาลได้รวดเร็วที่สุด มีการซ้อมแผนฉุกเฉินเพื่อรองรับสถานการณ์ที่ อาจจะเกิดขึ้นตามรอบระยะเวลาที่กำหนด 	2	4	4	2

	ผลกระทบที่เกิดขึ้น	มาตรการป้องกันและควบคุม	ข้อเสนอแนะ / มาตรการระงับและฟื้นฟู	การประเมินความเสี่ยง			
What if				โอกาส	ความรุนแรง	ผลลัพธ์	ระดับความเสี่ยง
<p>5. จะเกิดอะไรขึ้นถ้าเจ้าหน้าที่ปฏิบัติงานตกจากที่สูง (การวัดถึง/เก็บตัวอย่างจากถังเก็บ/การทำงานซ่อมบำรุงบนที่สูง)</p>	<ul style="list-style-type: none"> เจ้าหน้าที่ได้รับบาดเจ็บ/เสียชีวิต 	<ul style="list-style-type: none"> กำหนดให้เจ้าหน้าที่สวมใส่ PPE ที่ถูกต้องและเหมาะสมกับลักษณะงานและพื้นที่ปฏิบัติงาน (Safety Harness) จัดให้มีขั้นตอนปฏิบัติงาน และ วิธีปฏิบัติงานควบคุมการรับผลิตภัณฑ์ เพื่อควบคุม และ ฝ้าระวังการทำงานของเจ้าหน้าที่ผู้เกี่ยวข้อง จัดทำระบบตรวจสอบบำรุงรักษาอุปกรณ์ สำหรับการใช้งาน ที่เหมาะสมตามรอบเวลา ในการ ตรวจสอบอุปกรณ์ (Corrective Maintenance Program) การกำหนดให้มี Work Permit ควบคุมการทำงานบนที่สูง เพื่อควบคุมดูแลการปฏิบัติงานของเจ้าหน้าที่ผู้ปฏิบัติงานบนที่สูง 	<ul style="list-style-type: none"> มี First Aider เพื่อช่วยปฐมพยาบาลเบื้องต้นกรณีเกิดเหตุ มี Emergency Contact List เพื่อติดต่อเรียก รพพยาบาลฉุกเฉิน เพื่อรับผู้ประสบเหตุส่งโรงพยาบาลที่ใกล้และมีความพร้อมในการให้การ รักษาพยาบาลได้รวดเร็วที่สุด มีการซ้อมแผนฉุกเฉินเพื่อรองรับสถานการณ์ที่อาจจะเกิดขึ้นตามรอบระยะเวลาที่กำหนด 	2	4	4	2

2. การประเมินความเสี่ยงในการทำงานในพื้นที่โซน ลานเดิมผลิตภัณฑ์

เรื่อง	สิ่งที่ก่อให้เกิดความเสี่ยงและอันตราย	ผลกระทบจากความเสียหาย และอันตราย	เครื่องมือวิเคราะห์ ความเสี่ยง
1) น้ำมันรั่วไหล	<ul style="list-style-type: none"> การสูบบุหรี่น้ำมัน อุปกรณ์ชำรุด / เสียหาย อุบัติเหตุรถขนส่ง 	<ul style="list-style-type: none"> พนักงานสูดดมไอระเหย หรือสัมผัสน้ำมัน ทรัพย์สินเสียหาย (น้ำมัน/อุปกรณ์/รถขนส่ง) ผลกระทบกับสิ่งแวดล้อม 	ใช้ What if เพื่อป้องกันอันตราย
2) ไฟไหม้ / ระเบิด	<ul style="list-style-type: none"> อุปกรณ์ชำรุดเสียหาย ไฟฟ้าลัด งานที่ก่อให้เกิดประกายไฟ ฟ้าผ่า อุบัติเหตุรถขนส่ง 	<ul style="list-style-type: none"> พนักงานได้รับบาดเจ็บ หรือเสียชีวิต ทรัพย์สินเสียหาย (น้ำมัน และอุปกรณ์) ผลกระทบกับสิ่งแวดล้อม 	ใช้ What if เพื่อป้องกันอันตราย
3) การตกจากที่สูง	<ul style="list-style-type: none"> ขึ้นวัดระดับน้ำมันหลังถังรถขนส่ง เก็บตัวอย่างน้ำมันหลังถังรถขนส่ง งานซ่อมบำรุงบนที่สูง 	<ul style="list-style-type: none"> เจ้าหน้าที่ได้รับบาดเจ็บ หรือเสียชีวิต 	ใช้ What if เพื่อป้องกันอันตราย
4) การสะดุด ลื่น หกล้ม	<ul style="list-style-type: none"> การเดินปฏิบัติงานในพื้นที่ การเดินขึ้นบันได ที่ต่างระดับ 	<ul style="list-style-type: none"> เจ้าหน้าที่ได้รับบาดเจ็บ หรือเสียชีวิต 	ใช้ What if เพื่อป้องกันอันตราย

ผลการศึกษาวิเคราะห์ และการประเมินความเสี่ยงด้วย What if analysis

What if	ผลกระทบที่เกิดขึ้น	มาตรการป้องกัน และควบคุม	ข้อเสนอแนะ / มาตรการรองรับ และฟื้นฟู	การประเมินความเสี่ยง		
				โอกาส	ความรุนแรง	ผลลัพธ์ ความเสี่ยง
1. จะเกิดอะไรขึ้นถ้าท่อน้ำมัน หรือ MOV รั่วขณะจ่ายน้ำมัน	<ul style="list-style-type: none"> น้ำมันรั่วออกจากท่อไหลลงพื้นดินส่งผลกระทบต่อสิ่งแวดล้อม เจ้าหน้าที่ปฏิบัติงานในพื้นที่สูดดมไอระเหย หรือสัมผัสน้ำมัน เกิดไฟไหม้จากน้ำมันที่ไหลไปในจุดที่มีความร้อน หรือประกายไฟ 	<ul style="list-style-type: none"> กำหนดให้เจ้าหน้าที่สวมใส่ PPE ที่ถูกต้อง และเหมาะสมกับลักษณะงานและพื้นที่ปฏิบัติงาน จัดให้หมั่นตรวจสอบปฏิบัติงาน และ วิธีปฏิบัติงานควบคุมการรับผลิตภัณฑ์ เพื่อควบคุม และเฝ้าระวังการปฏิบัติงานของเจ้าหน้าที่ที่เกี่ยวข้อง จัดทำระบบตรวจสอบบำรุงรักษาอุปกรณ์สำหรับการทำงาน ที่เหมาะสมตามรอบเวลา ในการ ตรวจสอบอุปกรณ์ (Corrective Maintenance Program) กำหนดการใช้แรงดัน หรือ Flow Rate ที่เหมาะสมในการสูบน้ำใน Procedure / VI <p>จัดทำแผนตรวจสอบ และทดสอบท่อ้ำมันและอุปกรณ์ที่เกี่ยวข้อง และทำการตรวจสอบอุปกรณ์ให้ได้ตามกำหนดเวลาอย่างครบถ้วน ตามตารางกำหนด</p>	<ul style="list-style-type: none"> มีหน่วยฉุกเฉินไว้สำหรับสั่งตัดการทำงานของปั๊มสูบถ่ายเพื่อควบคุมให้การรั่วไหลของผลิตภัณฑ์ไหลลงน้อยลง มีระบบน้ำดับเพลิง ระบบและ Foam ไว้เพื่อระงับเหตุไฟไหม้ในพื้นที่คลังน้ำมัน มีกำแพงคันดิน (Bund wall) ล้อมรอบพื้นที่ของลานถึงเพื่อรองรับปริมาณการรั่วไหลของผลิตภัณฑ์จากถังเก็บไม่ให้กระจายออกสู่ภายนอกพื้นที่คลัง และมีระบบ Oil Interceptor / Oil Spill Kit ไว้สำหรับกัก และเก็บกักน้ำมัน มีการซ้อมแผนฉุกเฉินเพื่อรองรับสถานการณ์ที่อาจจะเกิดขึ้นตามรอบระยะเวลาที่กำหนด 	1	4	4

What if	ผลกระทบที่เกิดขึ้น	มาตรการป้องกัน และความคุ้มครอง	ข้อเสนอแนะ / มาตรการรองรับ และฟื้นฟู	การประเมินความเสี่ยง		
				โอกาส	ความรุนแรง	ผลลัพธ์ ระดับความเสี่ยง
2. จะเกิดอะไรขึ้นถ้ามีการสั่งการเดิมกับระบบ TAS ผิดพลาดทำให้ปริมาณการเดิมเกินปริมาณบรรจุของถังรถยนต์ส่ง	<ul style="list-style-type: none"> น้ำมันล้นถังรถยนต์ส่ง ส่งผลกระทบกับสิ่งแวดล้อม เจ้าหน้าที่สูดดมไอระเหยหรือสัมผัสน้ำมัน เกิดไฟไหม้จากน้ำมันที่ไหลไปในจุดที่มีความร้อนหรือประกายไฟ 	<ul style="list-style-type: none"> มี Overfill Protection ในระบบการเติมเพื่อสั่งตัดการทำงานของเครื่องจ่ายผลิตภัณฑ์เกิดระดับในถังรถยนต์ส่ง กำหนดให้เจ้าหน้าที่สวมใส่ PPE ที่ถูกต้องและเหมาะสมกับลักษณะงานและพื้นที่ปฏิบัติงาน จัดให้มีขั้นตอนปฏิบัติงาน และ วิธีปฏิบัติงานควบคุมการเติมผลิตภัณฑ์ เพื่อควบคุม และเฝ้าระวังการปฏิบัติงานของเจ้าหน้าที่ผู้เกี่ยวข้อง จัดทำระบบตรวจสอบบำรุงรักษาอุปกรณ์สำหรับการปฏิบัติงาน (Emergency Shutdown Switch) (Overfill protection) ที่เหมาะสมตามรอบเวลา ในการตรวจสอบอุปกรณ์ (Corrective Maintenance Program) 	<ul style="list-style-type: none"> มีป้อนเหตุฉุกเฉินไว้สำหรับสั่งตัดการทำงานของปั๊มสูบล้างเพื่อควบคุมให้การรั่วไหลของผลิตภัณฑ์ไหลลดน้อยลง มีระบบฉีดน้ำดับเพลิง และ Foam ไว้เพื่อระงับเหตุไฟไหม้ในพื้นที่คลังน้ำมัน มีระบบระบายน้ำ (Oily Drainage System) ล้อมรอบพื้นที่ของโรงเติมผลิตภัณฑ์ เพื่อรองรับปริมาณการรั่วไหลของผลิตภัณฑ์จากถังรถยนต์ส่ง ไม่ให้กระจายออกสู่ภายนอกพื้นที่คลัง และมีอุปกรณ์ Oil Interceptor ไว้สำหรับกัก และเก็บกักน้ำมัน มีการซ้อมแผนฉุกเฉินเพื่อรองรับสถานการณ์ที่อาจจะเกิดขึ้นตามรอบระยะเวลาที่กำหนด 	1	4	4

What if	ผลกระทบที่เกิดขึ้น	มาตรการป้องกัน และควบคุม	ข้อเสนอแนะ / มาตรการรองรับ และฟื้นฟู	การประเมินความเสี่ยง			
				โอกาส	ความรุนแรง	ผลลัพธ์	ระดับความเสี่ยง
3. จะเกิดอะไรขึ้นถ้ามีการชนกันของรถน้ำมันที่เติมน้ำมันเสร็จแล้วในลานเติมน้ำมัน	<ul style="list-style-type: none"> น้ำมันไหลลงดินส่งผลกระทบบกับสิ่งแวดล้อม พนักงานสูดดมไอระเหยหรือสัมผัสน้ำมัน เกิดไฟไหม้จากน้ำมันที่ไหลไปในจุดที่มีความร้อนหรือประกายไฟ พนักงานได้รับบาดเจ็บ/เสียชีวิต 	<ul style="list-style-type: none"> พนักงานสวมใส่ PPE ตามข้อกำหนด มีการตรวจสอบสภาพความพร้อมของรถขนส่ง ก่อนอนุญาตให้เข้ามาปฏิบัติงานที่ลานเติมผลิตภัณฑ์ จัดรูปแบบจราจรภายในลานเติมผลิตภัณฑ์ และควบคุมความเร็วรถขนส่ง ไม่เกิน 20 กิโลเมตร/ชั่วโมง ควบคุมปริมาณรถขนส่งในลานเติมน้ำมันให้มีปริมาณน้อยที่สุด ด้วยการกำหนดขีดจำกัดน้ำมันที่เหมาะสม เพื่อลดความแออัดในการจราจร 	<ul style="list-style-type: none"> มีระบบปิดน้ำดับเพลิง และ Foam ไว้เพื่อรองรับเหตุไฟไหม้ในพื้นที่คั่งน้ำมัน มีระบบวางระบายน้ำ (Oily Drainage System) ล้อมรอบพื้นที่ของโรงเติมผลิตภัณฑ์ เพื่อรองรับปริมาณการรั่วไหลของผลิตภัณฑ์จากถังรถขนส่ง ไม่ให้กระจายออกสู่ภายนอกพื้นที่คั่ง และมีอุปกรณ์ Oil Interceptor ไว้สำหรับกัก และเก็บกักน้ำมัน มี First Aider เพื่อช่วยปฐมพยาบาลเบื้องต้นกรณีเกิดเหตุ มี Emergency Contact List เพื่อติดต่อเรียกโรงพยาบาลฉุกเฉิน เพื่อรับผู้ประสบเหตุส่งโรงพยาบาลที่ใกล้และมีความพร้อมในการให้การรักษายาบาลได้รวดเร็วที่สุด มีการซ้อมแผนฉุกเฉินเพื่อรองรับสถานการณ์ที่อาจจะเกิดขึ้นตามรอบระยะเวลาที่กำหนด 	1	4	4	2

What if	ผลกระทบที่เกิดขึ้น	มาตรการป้องกัน และควบคุม	ข้อเสนอแนะ / มาตรการระงับ และฟื้นฟู	การประเมินความเสี่ยง			
				โอกาส	ความรุนแรง	ผลลัพธ์	ระดับความเสี่ยง
4. จะเกิดอะไรขึ้นถ้า เจ้าหน้าที่ผู้ปฏิบัติงาน สะดุด ลื่น หรือหกล้ม (การเดินบนบันได/ การเดินปฏิบัติงานใน พื้นที่)	<ul style="list-style-type: none"> เจ้าหน้าที่ได้รับบาดเจ็บ/ เสียชีวิต 	<ul style="list-style-type: none"> กำหนดให้เจ้าหน้าที่สวมใส่ PPE ที่ถูกต้อง และเหมาะสมกับลักษณะงานและพื้นที่ ปฏิบัติงาน จัดให้เข้มข้นปฏิบัติงาน และ วิธี ปฏิบัติงานควบคุมการรับผลิตภัณฑ์ เพื่อ ควบคุม และเฝ้าระวังการปฏิบัติงานของ เจ้าหน้าที่ผู้เกี่ยวข้อง จัดทำระบบตรวจสอบบำรุงรักษาอุปกรณ์ สำหรับการปฏิบัติงาน ที่เหมาะสมตามรอบ เวลา ในการ ตรวจสอบอุปกรณ์ (Corrective Maintenance Program) การจัดระบบทางเดิน หรือบันไดสำหรับการ ปฏิบัติงาน ให้เหมาะสมกับการเดิน ปฏิบัติงานในพื้นที่ ติดตั้งแผ่นกันลื่นในทางเดินหรือบันได ที่ อาจเกิดความเสี่ยง 	<ul style="list-style-type: none"> มี First Aider เพื่อช่วยปฐมพยาบาลเบื้องต้นกรณีเกิด เหตุ มี Emergency Contact List เพื่อติดต่อเรียก รถพยาบาลฉุกเฉิน เพื่อรับผู้ประสบเหตุส่งโรงพยาบาล ที่ใกล้และมีความพร้อมในการให้การรักษายาบาลได้ รวดเร็วที่สุด มีการซ่อมแซมฉุกเฉินเพื่อรองรับสถานการณ์ที่อาจจะ เกิดขึ้นตามรอบระยะเวลาที่กำหนด 	2	4	4	2

What if	ผลกระทบที่เกิดขึ้น	มาตรการป้องกัน และควบคุม	ข้อเสนอแนะ / มาตรการรองรับ และฟื้นฟู	การประเมินความเสี่ยง			
				โอกาส	ความรุนแรง	ผลลัพธ์	ระดับความเสี่ยง
5. จะเกิดอะไรขึ้นถ้า เจ้าหน้าที่ผู้ปฏิบัติงาน ตกจากที่สูง (การวัด ถึงเก็บตัวอย่างจากถัง เก็บ/การทำงานซ่อม บำรุงบนที่สูง)	<ul style="list-style-type: none"> เจ้าหน้าที่ได้รับบาดเจ็บ/เสียชีวิต 	<ul style="list-style-type: none"> กำหนดให้เจ้าหน้าที่สวมใส่ PPE ที่ถูกต้อง และเหมาะสมกับลักษณะงานและพื้นที่ปฏิบัติงาน (Safety Harness) จัดให้หมั่นเตือนปฏิบัติงาน และ วิธี ปฏิบัติงานควบคุมการรับผลิตภัณฑ์ เพื่อควบคุม และเฝ้าระวังการปฏิบัติงานของเจ้าหน้าที่ผู้เกี่ยวข้อง จัดทำระบบตรวจสอบบำรุงรักษาอุปกรณ์ สำหรับการใช้งาน ที่เหมาะสมตามรอบเวลา ในการ ตรวจสอบอุปกรณ์ (Corrective Maintenance Program) การกำหนดให้มี Work Permit ควบคุมการทำงานบนที่สูง เพื่อควบคุมดูแลการปฏิบัติงานของเจ้าหน้าที่ผู้ปฏิบัติงานบนที่สูง 	<ul style="list-style-type: none"> มี First Aider เพื่อช่วยปฐมพยาบาลเบื้องต้นกรณีเกิดเหตุ มี Emergency Contact List เพื่อติดต่อเรียกโรงพยาบาลฉุกเฉิน เพื่อรับผู้ประสบเหตุส่งโรงพยาบาลที่ใกล้และมีความพร้อมในการให้การรักษายาบาลได้รวดเร็วที่สุด มีการซ่อมแผนฉุกเฉินเพื่อรองรับสถานการณ์ที่อาจจะเกิดขึ้นตามรอบระยะเวลาที่กำหนด 	2	4	4	2

3. การประเมินความเสี่ยงในการทำงานในพื้นที่โซน ลานจอดรถขนส่ง และ ประตูทางเข้าคลังน้ำมัน G1

เรื่อง	สิ่งที่ก่อให้เกิดความเสี่ยงและอันตราย	ผลกระทบจากความเสียหาย และอันตราย	เครื่องมือวิเคราะห์ ความเสี่ยง
น้ำมันรั่วไหล	<ul style="list-style-type: none"> อุปกรณ์ชำรุด / เสียหาย อุบัติเหตุรถขนส่ง 	<ul style="list-style-type: none"> พนักงานสูดดมไอระเหย หรือสัมผัสน้ำมัน ทรัพย์สินเสียหาย (น้ำมัน/อุปกรณ์/รถขนส่ง) ผลกระทบกับสิ่งแวดล้อม 	ใช้ What if เพื่อป้องกันตราย
ไฟฟ้าไหม้ / ระเบิด	<ul style="list-style-type: none"> งานที่ก่อให้เกิดประกายไฟ ฟ้าผ่า อุบัติเหตุรถขนส่ง 	<ul style="list-style-type: none"> พนักงานได้รับบาดเจ็บ หรือเสียชีวิต ทรัพย์สินเสียหาย (น้ำมัน และอุปกรณ์) ผลกระทบกับสิ่งแวดล้อม 	ใช้ What if เพื่อป้องกันตราย
การจราจร	<ul style="list-style-type: none"> ฝูงชนก่อการประท้วง 	<ul style="list-style-type: none"> พนักงานได้รับบาดเจ็บ หรือเสียชีวิต ทรัพย์สินเสียหาย (น้ำมัน อุปกรณ์ และอาคารสำนักงาน) 	ใช้ What if เพื่อป้องกันตราย

ผลการศึกษาวิเคราะห์ และการประเมินความเสี่ยงด้วย What if analysis

What if	ผลกระทบที่เกิดขึ้น	มาตรการป้องกัน และความคุม	ข้อเสนอแนะ / มาตรการระบุ และฟื้นฟู	การประเมินความเสี่ยง			
				โอกาส	ความ รุนแรง	ผลลัพธ์	ระดับ ความเสี่ยง
1. จะเกิดอะไรขึ้นถ้ามีการชนกันของรถน้ำมันในลานจอดรถ	<ul style="list-style-type: none"> น้ำมันไหลลงดินส่งผลกระทบกับสิ่งแวดล้อม พนักงานสูดดมไอระเหยหรือสัมผัสน้ำมัน เกิดไฟไหม้จากน้ำมันที่ไหลไปในจุดที่มีความร้อนหรือประกายไฟ พนักงานได้รับบาดเจ็บ/เสียชีวิต 	<ul style="list-style-type: none"> พนักงานสวมใส่ PPE ตามข้อกำหนด มีการตรวจสอบสภาพความพร้อมของรถขนส่ง ก่อนอนุญาตให้เข้ามาปฏิบัติงานในพื้นที่ลานเดิมผลิตภัณฑ์ จัดรูปแบบจราจรภายในลานเดิมผลิตภัณฑ์ และควบคุมความเร็วรถขนส่ง ไม่เกิน 20 กิโลเมตร/ชั่วโมง ควบคุมปริมาณรถขนส่งในลานจอดรถขนส่งให้มีปริมาณน้อยที่สุด ด้วยการกำหนดคิวการเติมน้ำมันที่เหมาะสมเพื่อลดความแออัดในการจราจร 	<ul style="list-style-type: none"> มีระบบรางระบายน้ำ(Oilly Drainage System) ล้อมรอบพื้นที่ของโรงเดิมผลิตภัณฑ์ เพื่อรองรับปริมาณการรั่วไหลของผลิตภัณฑ์จากถังรถขนส่งไม่ให้กระจายออกสู่ภายนอกพื้นที่คลัง และมีอุปกรณ์ Oil Interceptor ไว้สำหรับกัก และเก็บน้ำมัน มี First Aider เพื่อช่วยปฐมพยาบาลเบื้องต้นกรณีเกิดเหตุ มี Emergency Contact List เพื่อติดต่อเรียก รถพยาบาลฉุกเฉิน เพื่อรับผู้ประสบเหตุส่งโรงพยาบาลที่ใกล้และมีความพร้อมในการให้การรักษายาบาลได้รวดเร็วที่สุด มีการซ้อมแผนฉุกเฉินเพื่อรองรับสถานการณ์ที่อาจเกิดขึ้นตามรอบระยะเวลาที่กำหนด 	1	4	4	2

What if	ผลกระทบที่เกิดขึ้น	มาตรการป้องกัน และความคุ้มครอง	ข้อเสนอแนะ / มาตรการรองรับ และฟื้นฟู	การประเมินความเสี่ยง			
				โอกาส	ความ รุนแรง	ผลลัพธ์	ระดับ ความเสี่ยง
2. จะเกิดอะไรขึ้นถ้ามีการชนกันของรถน้ำมัน รถของพนักงานกับรถบุคคลภายนอกบริเวณทางเข้าคลังน้ำมันเมื่อเชื่อมต่อกับถนนสายหลัก	<ul style="list-style-type: none"> น้ำมันไหลลงดินส่งผลกระทบกับสิ่งแวดล้อม พนักงานสูดดมไอระเหยหรือสัมผัสน้ำมัน เกิดไฟไหม้จากน้ำมันที่ไหลไปในจุดที่มีความร้อนหรือประกายไฟ บุคคลภายนอก หรือพนักงานไม่ได้รับบาดเจ็บ/เสียชีวิต 	<ul style="list-style-type: none"> จัดทำป้ายเตือนแสดงทางเข้าคลังน้ำมันให้ชัดเจน บนถนนสายหลัก บริเวณก่อนถึงถนนเชื่อมทางเข้าคลังน้ำมัน เพื่อแจ้งเตือนบุคคลภายนอกให้ทราบ เพื่อเตือนให้ลดความเร็ว และระมัดระวังเมื่อต้องขับผ่านทางเข้าออก กรณีมีรถเข้าออก ปริมาณมาก กำหนดให้มี เจ้าหน้าที่รักษาความปลอดภัย ไปควบคุมการจราจร เข้าออก ระหว่างถนนสายหลักกับทางเข้าคลังน้ำมัน เพื่อป้องกันการเกิดอุบัติเหตุ 	<ul style="list-style-type: none"> มี อุปกรณ์สำหรับดูดซับและกักเก็บน้ำมัน ไว้สำหรับกัก และเก็บกักน้ำมัน กรณีเกิดอุบัติเหตุ และมีการรั่วไหลของน้ำมัน ณ จุดดังกล่าว มี First Aider เพื่อช่วยปฐมพยาบาลเบื้องต้น กรณีเกิดเหตุ มี Emergency Contact List เพื่อติดต่อเรียก รถพยาบาลฉุกเฉิน เพื่อรับผู้ประสบเหตุส่งโรงพยาบาลที่ใกล้และมีความพร้อมในการให้การรักษายาบาลได้รวดเร็วที่สุด มีการซ้อมแผนฉุกเฉินเพื่อรองรับสถานการณ์ที่อาจเกิดขึ้นตามรอบระยะเวลาที่กำหนด 	1	4	4	2

What if	ผลกระทบที่เกิดขึ้น	มาตรการป้องกัน และความควบคุม	ข้อเสนอแนะ / มาตรการรองรับ และฟื้นฟู	การประเมินความเสี่ยง			
				โอกาส	ความ รุนแรง	ผลลัพธ์	ระดับ ความเสี่ยง
3. จะเกิดอะไรขึ้นถ้ามีการจลาจลเกิดขึ้นและมีผู้ชนบุกรุกเข้ามาทางเข้าประตูคัตลิงน้ำมันเพื่อหวังน้ำมันเพื่อหวังประโยชน์และทำลายทรัพย์สิน	<ul style="list-style-type: none"> อาคารสำนักงาน หรือ อุปกรณ์ของสำนักงานเสียหาย บุคคลภายนอก หรือ พนักงานได้รับบาดเจ็บ/เสียชีวิต 	<ul style="list-style-type: none"> จัดให้มีประตูแข็งแรงหนาแน่นด้านใน ถัดมาจากประตูทางเข้าคัตลิงน้ำมัน เพื่อป้องกันการบุกรุกเข้ามาของผู้ชน หากมีการจลาจล การประท้วงเกิดขึ้นในพื้นที่ใกล้เคียงคัตลิงน้ำมัน 	<ul style="list-style-type: none"> มี First Aider เพื่อช่วยปฐมพยาบาลเบื้องต้นกรณีเกิดเหตุ มี Emergency Contact List เพื่อติดต่อเรียกโรงพยาบาลฉุกเฉิน เพื่อรับผู้ประสบเหตุส่งโรงพยาบาลที่ใกล้และมีความพร้อมในการให้การรักษายาบาลได้รวดเร็วที่สุด มีการซ้อมแผนฉุกเฉินเพื่อรองรับสถานการณ์ที่อาจจะเกิดขึ้นตามรอบระยะเวลาที่กำหนด 	1	4	4	2



ภาคผนวก ข-35

บันทึกสถิติด้านสุขภาพ



สรุปการตรวจสุขภาพพนักงานประจำปี 2567

บริษัท ไทย ไปป์ไลน์ เน็ตเวิร์ค จำกัด สำนักงานใหญ่

(จำนวนพนักงานผู้ที่ได้รับการตรวจ ทั้งหมด จำนวน 39 ท่าน จาก 41 ท่าน)

กำหนดระยะเวลาเข้ารับการตรวจ วันที่ 13 มกราคม - 25 กุมภาพันธ์ 2567 ณ โรงพยาบาลราชพฤกษ์

ลำดับ ที่	รายการตรวจสุขภาพ	จำนวนพนักงาน ที่เข้ารับการตรวจ	ผลปกติ (คน)	% ผลปกติ (%)	ผลผิดปกติ (คน)	% ผลผิดปกติ (%)
1	ตรวจร่างกายทั่วไป PE	39	39	100.00	0	0.00
2	ตรวจเอกซเรย์ทรวงอก Chest X Ray	39	36	92.31	3	7.69
3	ตรวจความสมบูรณ์ของเม็ดเลือด CBC	39	20	51.28	19	48.72
4	ตรวจวิเคราะห์ปัสสาวะ UA(Urinalysis)	39	35	89.74	4	10.26
5	ตรวจหาเชื้อไวรัสตับอักเสบบี HBs Ag	39	39	100.00	0	0.00
6	ตรวจปริมาณสารอนุพันธุ์เบนซีน Benzene	20	20	100.00	0	0.00
7	สมรรถภาพการได้ยิน Conventional audiometry	20	17	85.00	4	20.00
8	ตรวจสายตา อาชีวอนามัย (แพทย์อาชีวอนามัยแปล)	39	30	76.92	9	23.08
9	ตรวจตาบอดสี พื้นฐาน Vision Color	39	36	92.31	3	7.69



ภาคผนวก ข-36

ข้อมูลสารานุกรมสุข



ที่ ขก ๕๑๐๐๖.๑๒๕/๒๖๕

โรงพยาบาลส่งเสริมสุขภาพตำบลเมืองเพีย
อำเภอบ้านไผ่ จังหวัดขอนแก่น

๑๙ มิถุนายน ๒๕๖๗

เรื่อง ข้อมูลด้านสาธารณสุข

เรียน ผู้จัดการบริษัท ไทย ไปป์ไลน์ เน็ตเวิร์ค จำกัด (TPN)

อ้างถึง หนังสือที่ TPN ๐๕๙/๒๕๖๗ ลงวันที่ ๑๑ มิถุนายน ๒๕๖๗

- สิ่งที่ส่งมาด้วย ๑. ข้อมูลจำนวนบุคลากรด้านสาธารณสุข รพ.สต.เมืองเพีย จำนวน ๑ แผ่น
๒. ข้อมูลจำนวนผู้ป่วยนอกตามกลุ่มสาเหตุการป่วย ๒๑ กลุ่มโรค (ตามบันทึก รง.๕๐๔)
ปีงบประมาณ ๒๕๖๗ จำนวน ๑ ชุด

ตามที่ บริษัท ไทย ไปป์ไลน์ เน็ตเวิร์ค จำกัด (TPN) แจ้งขอความอนุเคราะห์ข้อมูลด้านสาธารณสุขในเขตพื้นที่รับผิดชอบโรงพยาบาลส่งเสริมสุขภาพตำบลเมืองเพีย เพื่อนำไปเป็นข้อมูลประกอบการจัดทำรายงานการประเมินผลกระทบสิ่งแวดล้อม และจัดทำแผนปฏิบัติการสิ่งแวดล้อมของโครงการเพื่อนำไปใช้ปฏิบัติในการดำเนินงานของโครงการ ไม่ให้เกิดผลกระทบต่อสภาพแวดล้อมและชุมชนบริเวณโดยรอบพื้นที่ให้น้อยที่สุด นั้น

ในการนี้ โรงพยาบาลส่งเสริมสุขภาพตำบลเมืองเพีย จึงได้รวบรวมข้อมูลและขอส่งข้อมูลตามสิ่งที่ส่งมาด้วย นี้

จึงเรียนมาเพื่อทราบ

ขอแสดงความนับถือ



ผู้อำนวยการโรงพยาบาลส่งเสริมสุขภาพตำบลเมืองเพีย

รพ.สต.เมืองเพีย

โทร. ๐๘-๖๔๕๐-๖๔๘๕

ข้อมูลจำนวนบุคลากรด้านสาธารณสุข รพ.สต.เมืองเพีย

บุคลากรสาธารณสุข รพ.สต.เมืองเพีย มีจำนวนเจ้าหน้าที่ ๖ คน ลูกจ้างรายเดือนจำนวน ๔ คน มีแพทย์เวชศาสตร์ครอบครัวออกหมุนเวียนให้บริการดูแล และทีมสหสาขาวิชาชีพพร้อมออกมาดูแล ดังตารางที่ ๑ ตารางที่ ๑ บุคลากรทางการแพทย์และสัดส่วนความรับผิดชอบต่อประชากร

ลำดับ	ชื่อ-สกุล	ตำแหน่ง	การกระจาย	หมายเหตุ
๑		ผู้อำนวยการโรงพยาบาลส่งเสริมสุขภาพตำบลเมืองเพีย	๑ : ๒,๐๙๙	
๒		พยาบาลวิชาชีพชำนาญการ	๑ : ๑,๓๙๙	
๓		พยาบาลวิชาชีพชำนาญการ	๑ : ๑,๓๙๙	
๔		พยาบาลวิชาชีพชำนาญการ	๑ : ๑,๓๙๙	
๕		นักวิชาการสาธารณสุขปฏิบัติการ	๑ : ๒,๐๙๙	
๖		เจ้าพนักงานทันตสาธารณสุขปฏิบัติงาน	๑ : ๔,๑๙๙	
๗		พนักงานพิมพ์		
๘		ผู้ช่วยเหลือแพทย์แผนไทย		
๙		พนักงานผู้ช่วยช่างแก้ไขทันตกรรม		
๑๐		พนักงานทำความสะอาด (แม่บ้าน)		

หมายเหตุ ข้อมูล ณ วันที่ ๑๘ มิถุนายน ๒๕๖๗

รายงานแสดงจำนวนผู้ป่วยนอกตามกลุ่มสาเหตุ (21 กลุ่มโรค)

หน่วยบริการ : โรงพยาบาลส่งเสริมสุขภาพตำบลเมืองเพีย ต.เมืองเพีย อ.บ้านไผ่ จ.ขอนแก่น

วันที่ตัดยอดรายงาน 1 ม.ค. 2567 ถึงวันที่ 18 มิ.ย. 2567

กลุ่ม	รหัสโรค	สาเหตุการป่วย (กลุ่มโรค)	จำนวน (คน)	จำนวน (ครั้ง)
01	A00 - A999, B00 - B999	โรคติดเชื้อและปรสิต Certain infectious and parasitic diseases')	2	2
04	E00 - E909	โรคเกี่ยวกับต่อมไร้ท่อ โภชนาการ และเมตาบอลิซึม Endocrine, nutritional and metabolic diseases')	58	90
05	F00 - F999	ภาวะแปรปรวนทางจิตและพฤติกรรม Mental and behavioural disorders')	21	110
06	G00 - G999	โรคระบบประสาท Diseases of the nervous system')	13	13
07	H00 - H599	โรคประสาทตาบางส่วนประกอบของตา Diseases of the eye and adnexa')	30	31
08	H60 - H959	โรคหูและปุ่มกกหู Diseases of the ear and mastoid process')	7	7
09	I00 - I999	โรคระบบไหลเวียนเลือด Diseases of the circulatory system')	79	121
10	J00 - J999	โรคระบบหายใจ Diseases of the respiratory system')	229	275
11	K00 - K999	โรคระบบย่อยอาหาร รวมโรคในช่องปาก Diseases of the digestive system')	297	423
12	L00 - L999	โรคผิวหนังและเนื้อเยื่อใต้ผิวหนัง Diseases of the skin and subcutaneous tissue')	79	91
13	M00 - M999	โรคระบบกล้ามเนื้อ รวมโครงร่าง และเนื้อเยื่อเสริม Diseases of the musculoskeletal system and connective tissue')	217	415
14	N00 - N999	โรคระบบสืบพันธุ์ รวมปัสสาวะ Diseases of the genitourinary system')	12	32
18	R00 - R999	อาการ, อาการแสดงและสิ่งผิดปกติที่พบได้จากการตรวจทางคลินิกและทางห้องปฏิบัติการที่ไม่สามารถจำแนกโรคในกลุ่มอื่นได้ Symptoms, signs and abnormal clinical and laboratory findings, not elsewhere classified')	69	74
20	V01 - V999, Y85 - Y855	อุบัติเหตุจากการขนส่ง และผลที่ตามมา Transport accidents and their sequelae')	33	34

รายงานแสดงจำนวนผู้ป่วยนอกตามกลุ่มสาเหตุ (21 กลุ่มโรค)

หน่วยบริการ : โรงพยาบาลส่งเสริมสุขภาพตำบลเมืองเพีย ต.เมืองเพีย อ.บ้านไผ่ จ.ขอนแก่น

วันที่ตัดยอดรายงาน 1 ม.ค. 2567 ถึงวันที่ 18 มิ.ย. 2567

กลุ่ม	รหัสโรค	สาเหตุการป่วย (กลุ่มโรค)	จำนวน (คน)	จำนวน (ครั้ง)
21	W00 - W999, X00 - X199, X20 - X299, X30 - X399, X50 - X599, X70 - X849, X91 - X999, Y00 - Y099, Y20 - Y369, Y40 - Y849, Y86 - Y899	สาเหตุจากภายนอกอื่นๆ ที่ทำให้ป่วยหรือตาย Other external causes of morbidity and mortality (eg; accidents, injuries, intentional self-harm, assault and plants,)	92	97

แผนภูมิแสดงจำนวนผู้ป่วยนอกตามกลุ่มสาเหตุ (21 กลุ่มโรค)

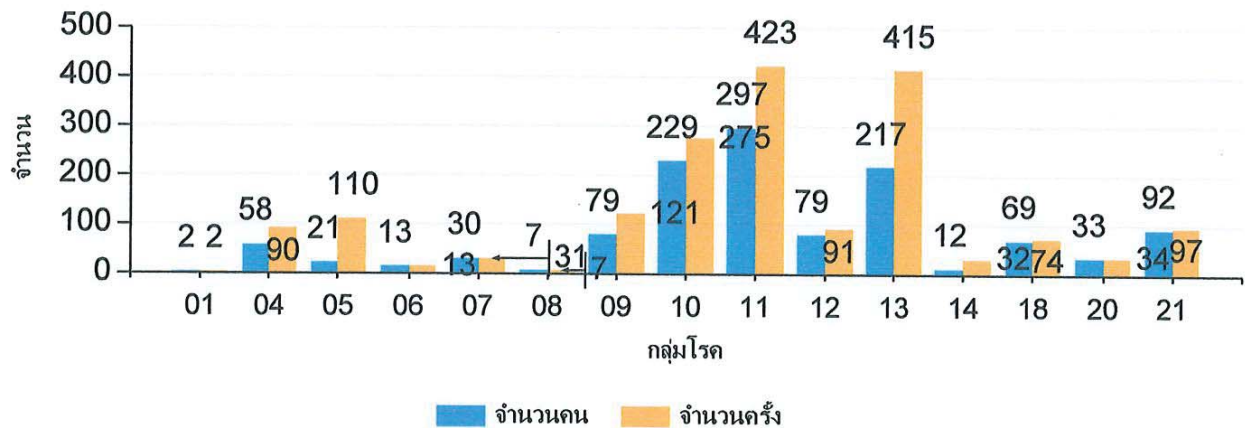



ภาคผนวก ข-37

เอกสารการสำรวจความคิดเห็น 2566





บริษัท เอนไวรอนเม้นท์ กรุ๊ป จำกัด
เลขที่ 49/81 หมู่ 8 ซอยหน้าเคหะทอง 38 ถนนติวานนท์ ตำบลบางกระสอบ อำเภอเมืองน่าน จ.น่าน 55000
โทรศัพท์ 02-1026401 โทรสาร 02-1026401 อีเมล: 0943378282

สำเนา

Envimove/PM6633/399

3 ตุลาคม 2566

เรื่อง ขอความอนุเคราะห์สำหรับโครงการดำเนินการด้านสิ่งแวดล้อม ประจำปี พ.ศ. 2566
โครงการขยายระบบการขนส่งน้ำทางท่อไปยังภาคตะวันออกเฉียงเหนือของ บริษัท ไทย ไปป์ไลน์ เน็ตเวิร์ค จำกัด

เรียน ผู้ใหญ่บ้านหมู่ที่ 2 บ้านหินซ้อนกลาง

- สิ่งที่ส่งมาด้วย 1. เอกสารประชาสัมพันธ์โครงการ จำนวน 1 ชุด
2. แบบสำรวจความคิดเห็นต่อโครงการฯ จำนวน 1 ชุด

ด้วยบริษัท เอนไวรอนเม้นท์ กรุ๊ป จำกัด (บริษัทที่ปรึกษาตามสัญญา) ได้รับมอบหมายจากบริษัท ไทย ไปป์ไลน์ เน็ตเวิร์ค จำกัด (เจ้าของโครงการ) ในการจัดทำรายงานผลการปฏิบัติตามมาตรการป้องกันและแก้ไขผลกระทบสิ่งแวดล้อมและมาตรการติดตามตรวจสอบผลกระทบสิ่งแวดล้อมระยะดำเนินการประจำปี พ.ศ. 2566 โครงการขยายระบบการขนส่งน้ำทางท่อไปยังภาคตะวันออกเฉียงเหนือ ดังสิ่งที่ส่งมาด้วย 1. ซึ่งได้รับการพิจารณาอนุมัติรายงานการประเมินผลกระทบสิ่งแวดล้อมจากสำนักงานนโยบายและแผนทรัพยากรธรรมชาติและสิ่งแวดล้อม เมื่อวันที่ 8 มกราคม 2562

ปัจจุบันอยู่ระหว่างการจัดทำรายงานผลการปฏิบัติตามมาตรการที่ได้กำหนดไว้ในเล่มรายงานการประเมินผลกระทบของโครงการฯ เพื่อเสนอต่อหน่วยงานอนุญาต ซึ่งในมาตรการด้านสังคมและการมีส่วนร่วมของประชาชน กำหนดให้ศึกษาครอบครัวในพื้นที่ในรัศมี 500 เมตร จากกึ่งกลางแนวท่อ โดยมีกลุ่มเป้าหมาย ได้แก่ ผู้นำชุมชน ประชาชน สถานประกอบการ สถานศึกษา ศาสนสถาน และหน่วยงานราชการที่เกี่ยวข้อง ตามแนวเส้นทางท่อส่งน้ำนั้น ความยาวโดยประมาณ 342 กิโลเมตร และครอบคลุมพื้นที่ในรัศมี 3 กิโลเมตร จากคลังน้ำมันปลายทาง

ทั้งนี้ ทางบริษัทฯ จึงขอความอนุเคราะห์ท่านให้ขอคิดเห็นต่อการดำเนินการด้านกิจกรรมในระยะดำเนินการดำเนินการแสดงความคิดเห็นด้วยการกรอกความเห็นของท่านที่มีต่อโครงการลงในแบบสำรวจความคิดเห็นต่อโครงการฯ ดังสิ่งที่ส่งมาด้วย 2. และขอความกรุณาส่งแบบสำรวจความคิดเห็นต่อโครงการฯ ตามช่องทาง ดังนี้ 1) ไปรษณีย์อิเล็กทรอนิกส์ falseeyun.envimove@gmail.com 2) โทรสาร 02-1026401 3) ทางไปรษณีย์ (ที่อยู่บริษัทฯ แสดงตามหัวจดหมายฉบับนี้) 4) แอดไลน์เบอร์ 0937744574 หากท่านมีข้อสงสัยประการใดเกี่ยวกับแบบสำรวจแสดงความคิดเห็นดังกล่าว กรุณาติดต่อ คุณไพรัช นามมูล โทร 093-774-4574 เป็นผู้ประสานงานกับหน่วยงานของท่านโดยตรง

จึงเรียนมาเพื่อโปรดพิจารณาให้ความอนุเคราะห์และขอขอบคุณท่านมา ณ โอกาสนี้

ได้ผู้หนึ่งสืบฉบับนี้แล้ว

ขอแสดงความนับถือ

กรรมการผู้จัดการ
บริษัท เอนไวรอนเม้นท์ กรุ๊ป จำกัด



บริษัท เอนไวรอนเม้นท์ กรุ๊ป จำกัด
เลขที่ 49/81 หมู่ 8 ซอยหน้าเคหะทอง 38 ถนนติวานนท์ ตำบลบางกระสอบ อำเภอเมืองน่าน จ.น่าน 55000
โทรศัพท์ 02-1026401 โทรสาร 02-1026401 อีเมล: 0943378282

สำเนา

Envimove/PM6633/399

3 ตุลาคม 2566

เรื่อง ขอความอนุเคราะห์สำหรับโครงการดำเนินการด้านกิจกรรมระยะดำเนินการประจำปี พ.ศ. 2566
โครงการขยายระบบการขนส่งน้ำทางท่อไปยังภาคตะวันออกเฉียงเหนือของ บริษัท ไทย ไปป์ไลน์ เน็ตเวิร์ค จำกัด

เรียน ผู้ใหญ่บ้านหมู่ที่ 4 บ้านดงน้ำบ่อ

- สิ่งที่ส่งมาด้วย 1. เอกสารประชาสัมพันธ์โครงการฯ จำนวน 1 ชุด
2. แบบสำรวจความคิดเห็นต่อโครงการฯ จำนวน 1 ชุด

ด้วยบริษัท เอนไวรอนเม้นท์ กรุ๊ป จำกัด (บริษัทที่ปรึกษาตามสัญญา) ได้รับมอบหมายจากบริษัท ไทย ไปป์ไลน์ เน็ตเวิร์ค จำกัด (เจ้าของโครงการ) ในการจัดทำรายงานผลการปฏิบัติตามมาตรการป้องกันและแก้ไขผลกระทบสิ่งแวดล้อมและมาตรการติดตามตรวจสอบผลกระทบสิ่งแวดล้อมระยะดำเนินการประจำปี พ.ศ. 2566 โครงการขยายระบบการขนส่งน้ำทางท่อไปยังภาคตะวันออกเฉียงเหนือ ดังสิ่งที่ส่งมาด้วย 1. ซึ่งได้รับการพิจารณาอนุมัติรายงานการประเมินผลกระทบสิ่งแวดล้อมจากสำนักงานนโยบายและแผนทรัพยากรธรรมชาติและสิ่งแวดล้อม เมื่อวันที่ 8 มกราคม 2562

ปัจจุบันอยู่ระหว่างการจัดทำรายงานผลการปฏิบัติตามมาตรการที่ได้กำหนดไว้ในเล่มรายงานการประเมินผลกระทบของโครงการฯ เพื่อเสนอต่อหน่วยงานอนุญาต ซึ่งในมาตรการด้านสังคมและการมีส่วนร่วมของประชาชน กำหนดให้ศึกษาครอบครัวในพื้นที่ในรัศมี 500 เมตร จากกึ่งกลางแนวท่อ โดยมีกลุ่มเป้าหมาย ได้แก่ ผู้นำชุมชน ประชาชน สถานประกอบการ สถานศึกษา ศาสนสถาน และหน่วยงานราชการที่เกี่ยวข้อง ตามแนวเส้นทางท่อส่งน้ำนั้น ความยาวโดยประมาณ 342 กิโลเมตร และครอบคลุมพื้นที่ในรัศมี 3 กิโลเมตร จากคลังน้ำมันปลายทาง

ทั้งนี้ ทางบริษัทฯ จึงขอความอนุเคราะห์ท่านให้ขอคิดเห็นต่อการดำเนินการด้านกิจกรรมในระยะดำเนินการดำเนินการแสดงความคิดเห็นด้วยการกรอกความเห็นของท่านที่มีต่อโครงการลงในแบบสำรวจความคิดเห็นต่อโครงการฯ ดังสิ่งที่ส่งมาด้วย 2. และขอความกรุณาส่งแบบสำรวจความคิดเห็นต่อโครงการฯ ตามช่องทาง ดังนี้ 1) ไปรษณีย์อิเล็กทรอนิกส์ falseeyun.envimove@gmail.com 2) โทรสาร 02-1026401 3) ทางไปรษณีย์ (ที่อยู่บริษัทฯ แสดงตามหัวจดหมายฉบับนี้) 4) แอดไลน์เบอร์ 0937744574 หากท่านมีข้อสงสัยประการใดเกี่ยวกับแบบสำรวจแสดงความคิดเห็นดังกล่าว กรุณาติดต่อ คุณไพรัช นามมูล โทร 093-774-4574 เป็นผู้ประสานงานกับหน่วยงานของท่านโดยตรง

จึงเรียนมาเพื่อโปรดพิจารณาให้ความอนุเคราะห์และขอขอบคุณท่านมา ณ โอกาสนี้

ขอแสดงความนับถือ

กรรมการผู้จัดการ
บริษัท เอนไวรอนเม้นท์ กรุ๊ป จำกัด



บริษัท เอนไวรอนเม้นท์ลึ มูฟเม้นท์ จำกัด
เลขที่ 49/81 หมู่ 8 ซอยแสงเดือนทอง 38 ถนนติวานนท์ ตำบลบางกระสอ อำเภอเมืองน่านบุรี จังหวัดน่านบุรี 11000
โทรศัพท์ 02-1026401 โทรสาร 02-1026401 อีเมล: 0943378282

สำเนา

Envimove/PM6633/399

3 ตุลาคม 2566

เรื่อง ขอความอนุเคราะห์สำหรับพิจารณาการดำเนินการด้านสิ่งแวดล้อม (บริษัทที่ปรึกษาตรวจสอบการปฏิบัติตามมาตรฐานการป้องกันและแก้ไขผลกระทบสิ่งแวดล้อมและการติดตามตรวจสอบผลกระทบสิ่งแวดล้อมระยะดำเนินการประจำปี พ.ศ. 2566) โครงการขยายระบบการขนส่งน้ำดื่มทางท่อไปยังภาคตะวันออกเฉียงเหนือของ บริษัท ไทย ไปป์ไลน์ เน็ตเวิร์ค จำกัด

เรียน ผู้ใหญ่บ้านหมู่ที่ 5 บ้านขี้ม่วง

- สิ่งที่ส่งมาด้วย 1. เอกสารประชาสัมพันธ์โครงการ จำนวน 1 ชุด
2. แบบสำรวจความคิดเห็นต่อโครงการ จำนวน 1 ชุด

ด้วยบริษัท เอนไวรอนเม้นท์ลึ มูฟเม้นท์ จำกัด (บริษัทที่ปรึกษาด้านสิ่งแวดล้อม) ได้รับมอบหมายจากบริษัท ไทย ไปป์ไลน์ เน็ตเวิร์ค จำกัด (เจ้าของโครงการ) ในการจัดทำรายงานผลการปฏิบัติตามมาตรฐานการป้องกันและแก้ไขผลกระทบสิ่งแวดล้อมและการติดตามตรวจสอบผลกระทบสิ่งแวดล้อมระยะดำเนินการประจำปี พ.ศ. 2566 โครงการขยายระบบการขนส่งน้ำดื่มทางท่อไปยังภาคตะวันออกเฉียงเหนือ **คำสั่งที่ส่งมาด้วย 1.** ซึ่งได้รับการพิจารณาอนุมัติรายงานการประเมินผลกระทบสิ่งแวดล้อมจากสำนักงานนโยบายและแผนทรัพยากรธรรมชาติและสิ่งแวดล้อม เมื่อวันที่ 8 มกราคม 2562

ปัจจุบันอยู่ระหว่างการจัดทำรายงานผลการปฏิบัติตามมาตรฐานการที่ได้กำหนดไว้ในเล่มรายงานการประเมินผลกระทบของโครงการ เพื่อเสนอต่อหน่วยงานอนุญาต ซึ่งในมาตรฐานการด้านสังคมและการมีส่วนร่วมของประชาชน กำหนดให้ศึกษาครอบคลุมพื้นที่ในรัศมี 500 เมตร จากกึ่งกลางแนวท่อ โดยมีกลุ่มเป้าหมาย ได้แก่ ผู้นำชุมชน ประชาชน สถานประกอบการ สถานศึกษา ศาลาชุมชน และหน่วยงานราชการที่เกี่ยวข้อง ตามแนวเส้นทางท่อส่งน้ำดื่ม ความยาวโดยประมาณ 342 กิโลเมตร และครอบคลุมพื้นที่ในรัศมี 3 กิโลเมตร จากคลังน้ำดื่มปลายทาง

ทั้งนี้ ทางบริษัทฯ จึงขอความอนุเคราะห์ท่านให้ขอคิดเห็นต่อการดำเนินการดำเนินกิจกรรมในระยะดำเนินการดำเนินการแสดงความคิดเห็นด้วยวิธีการออกความเห็นของท่านที่มีต่อโครงการลงในแบบสำรวจความคิดเห็นต่อโครงการ **คำสั่งที่ส่งมาด้วย 2.** และขอความกรุณาส่งแบบสำรวจความคิดเห็นต่อโครงการ ตามช่องทาง ดังนี้ 1) ไปรษณีย์อิเล็กทรอนิกส์ falseeyun.envimove@gmail.com 2) โทรสาร 02-1026401 3) ทางไปรษณีย์ (ที่อยู่บริษัทฯ แสดงตามหัวจดหมายฉบับนี้) 4) แอดไลน์เบอร์ 0937744574 หากท่านมีข้อสงสัยประการใดเกี่ยวกับแบบสำรวจแสดงความคิดเห็นดังกล่าว กรุณาติดต่อ คุณพีชชีน แวมูลอ โทร 093-774-4574 เป็นผู้ประสานงานกับหน่วยงานของท่านโดยตรง

จึงเรียนมาเพื่อโปรดพิจารณาให้ความอนุเคราะห์และขอขอบคุณท่านมา ณ โอกาสนี้

	ขอแสดงความนับถือ
	กรรมการผู้จัดการ
	บริษัท เอนไวรอนเม้นท์ลึ มูฟเม้นท์ จำกัด



บริษัท เอนไวรอนเม้นท์ลึ มูฟเม้นท์ จำกัด
เลขที่ 49/81 หมู่ 8 ซอยแสงเดือนทอง 38 ถนนติวานนท์ ตำบลบางกระสอ อำเภอเมืองน่านบุรี จังหวัดน่านบุรี 11000
โทรศัพท์ 02-1026401 โทรสาร 02-1026401 อีเมล: 0943378282

สำเนา

Envimove/PM6633/399

3 ตุลาคม 2566

เรื่อง ขอความอนุเคราะห์สำหรับพิจารณาการดำเนินการด้านสิ่งแวดล้อม (บริษัทที่ปรึกษาระยะดำเนินการประจำปี พ.ศ. 2566) โครงการขยายระบบการขนส่งน้ำดื่มทางท่อไปยังภาคตะวันออกเฉียงเหนือของ บริษัท ไทย ไปป์ไลน์ เน็ตเวิร์ค จำกัด

เรียน ผู้ใหญ่บ้านหมู่ที่ 8 บ้านฝั่งพัฒนา

- สิ่งที่ส่งมาด้วย 1. เอกสารประชาสัมพันธ์โครงการ จำนวน 1 ชุด
2. แบบสำรวจความคิดเห็นต่อโครงการ จำนวน 1 ชุด

ด้วยบริษัท เอนไวรอนเม้นท์ลึ มูฟเม้นท์ จำกัด (บริษัทที่ปรึกษาด้านสิ่งแวดล้อม) ได้รับมอบหมายจากบริษัท ไทย ไปป์ไลน์ เน็ตเวิร์ค จำกัด (เจ้าของโครงการ) ในการจัดทำรายงานผลการปฏิบัติตามมาตรฐานการป้องกันและแก้ไขผลกระทบสิ่งแวดล้อมและการติดตามตรวจสอบผลกระทบสิ่งแวดล้อมระยะดำเนินการประจำปี พ.ศ. 2566 โครงการขยายระบบการขนส่งน้ำดื่มทางท่อไปยังภาคตะวันออกเฉียงเหนือ **คำสั่งที่ส่งมาด้วย 1.** ซึ่งได้รับการพิจารณาอนุมัติรายงานการประเมินผลกระทบสิ่งแวดล้อมจากสำนักงานนโยบายและแผนทรัพยากรธรรมชาติและสิ่งแวดล้อม เมื่อวันที่ 8 มกราคม 2562

ปัจจุบันอยู่ระหว่างการจัดทำรายงานผลการปฏิบัติตามมาตรฐานการที่ได้กำหนดไว้ในเล่มรายงานการประเมินผลกระทบของโครงการ เพื่อเสนอต่อหน่วยงานอนุญาต ซึ่งในมาตรฐานการด้านสังคมและการมีส่วนร่วมของประชาชน กำหนดให้ศึกษาครอบคลุมพื้นที่ในรัศมี 500 เมตร จากกึ่งกลางแนวท่อ โดยมีกลุ่มเป้าหมาย ได้แก่ ผู้นำชุมชน ประชาชน สถานประกอบการ สถานศึกษา ศาลาชุมชน และหน่วยงานราชการที่เกี่ยวข้อง ตามแนวเส้นทางท่อส่งน้ำดื่ม ความยาวโดยประมาณ 342 กิโลเมตร และครอบคลุมพื้นที่ในรัศมี 3 กิโลเมตร จากคลังน้ำดื่มปลายทาง

ทั้งนี้ ทางบริษัทฯ จึงขอความอนุเคราะห์ท่านให้ขอคิดเห็นต่อการดำเนินการดำเนินกิจกรรมในระยะดำเนินการดำเนินการแสดงความคิดเห็นด้วยวิธีการออกความเห็นของท่านที่มีต่อโครงการลงในแบบสำรวจความคิดเห็นต่อโครงการ **คำสั่งที่ส่งมาด้วย 2.** และขอความกรุณาส่งแบบสำรวจความคิดเห็นต่อโครงการ ตามช่องทาง ดังนี้ 1) ไปรษณีย์อิเล็กทรอนิกส์ falseeyun.envimove@gmail.com 2) โทรสาร 02-1026401 3) ทางไปรษณีย์ (ที่อยู่บริษัทฯ แสดงตามหัวจดหมายฉบับนี้) 4) แอดไลน์เบอร์ 0937744574 หากท่านมีข้อสงสัยประการใดเกี่ยวกับแบบสำรวจแสดงความคิดเห็นดังกล่าว กรุณาติดต่อ คุณพีชชีน แวมูลอ โทร 093-774-4574 เป็นผู้ประสานงานกับหน่วยงานของท่านโดยตรง

จึงเรียนมาเพื่อโปรดพิจารณาให้ความอนุเคราะห์และขอขอบคุณท่านมา ณ โอกาสนี้

	ขอแสดงความนับถือ
	กรรมการผู้จัดการ
	บริษัท เอนไวรอนเม้นท์ลึ มูฟเม้นท์ จำกัด



บริษัท เอนไวรอนเม้นท์ มูฟเม้นท์ จำกัด
เลขที่ 49/81 หมู่ 8 ซอยแผ่นดินทอง 38 ถนนพหลโยธิน กรุงเทพมหานคร อำเภอเมืองนนทบุรี จังหวัดนนทบุรี 11000
โทรศัพท์ 02-1026401 โทรสาร 02-1026401 มือถือ: 0943378282

สำเนา

EnviMOVE/PM6633/399

3 ตุลาคม 2566

เรื่อง ขอความอนุเคราะห์สำรวจความคิดเห็นต่อการดำเนินกิจกรรมระยะดำเนินการประจำปี พ.ศ. 2566
โครงการขยายระบบการขนส่งน้ำขึ้นทางท่อไปยังภาคตะวันออกเฉียงเหนือของ บริษัท ไทย ไปป์ไลน์
เน็คเวิร์ค จำกัด

เรียน ผู้ใหญ่บ้านหมู่ที่ 1 บ้านท่ากุดี

สิ่งที่ส่งมาด้วย 1. เอกสารประชาสัมพันธ์อีโคโนการ จำนวน 1 ชุด
2. แบบสำรวจความคิดเห็นต่อโครงการ จำนวน 1 ชุด

ด้วยบริษัท เอนไวรอนเม้นท์ มูฟเม้นท์ จำกัด (บริษัทที่ปรึกษาด้านสิ่งแวดล้อม) ได้รับมอบหมายจากบริษัท
ไทย ไปป์ไลน์ เน็คเวิร์ค จำกัด (เจ้าของโครงการ) ในการจัดทำรายงานผลการปฏิบัติตามมาตรการป้องกันและแก้ไข
ผลกระทบสิ่งแวดล้อมและมาตรการติดตามตรวจสอบผลกระทบสิ่งแวดล้อมระยะดำเนินการประจำปี พ.ศ. 2566
โครงการขยายระบบการขนส่งน้ำขึ้นทางท่อไปยังภาคตะวันออกเฉียงเหนือ ดัง**สิ่งที่ส่งมาด้วย 1.** ซึ่งได้รับ
การพิจารณาอนุมัติรายงานการประเมินผลกระทบสิ่งแวดล้อมจากสำนักงานนโยบายและแผนทรัพยากรธรรมชาติและสิ่งแวดล้อม เมื่อวันที่ 8 มกราคม 2562

ปัจจุบันอยู่ระหว่างการจัดทำรายงานผลการปฏิบัติตามมาตรการที่ได้กำหนดไว้ในเล่มรายงาน
การประเมินผลกระทบของโครงการ เพื่อเสนอต่อหน่วยงานอนุญาต ซึ่งในมาตรการด้านสังคมและการมีส่วนร่วม
ของประชาชน กำหนดให้ศึกษาครอบครัวกลุ่มพื้นที่ในรัศมี 500 เมตร จากกึ่งกลางแนวท่อ โดยมีกลุ่มเป้าหมาย ได้แก่
ผู้นำชุมชน ประชาชน สถานประกอบการ สถานศึกษา ศาสนสถาน และหน่วยงานราชการที่เกี่ยวข้อง ตามแนว
เส้นทางท่อส่งน้ำนั้น ความยาวโดยประมาณ 342 กิโลเมตร และครอบคลุมพื้นที่ในรัศมี 3 กิโลเมตร จากคลังน้ำขึ้น
ปลายทาง

ทั้งนี้ ทางบริษัท จึงขอความอนุเคราะห์ท่านให้ขอคิดเห็นต่อการดำเนินการดำเนินกิจกรรมในระยะดำเนินการ
ท่านสามารถแสดงความคิดเห็นด้วยวิธีการออกความเห็นของท่านที่มีต่อโครงการลงในแบบสำรวจความคิดเห็นต่อ
โครงการฯ **ดังสิ่งที่ส่งมาด้วย 2.** และขอความกรุณาส่งแบบสำรวจความคิดเห็นต่อโครงการ ตามช่องทาง ดังนี้
1) ไปรษณีย์อิเล็กทรอนิกส์ falseeyun.envimove@gmail.com 2) โทรสาร 02-1026401 3) ทางไปรษณีย์
(ที่อยู่บริษัทฯ แสดงตามหัวจดหมายฉบับนี้) 4) แอดไลน์เบอร์ 0937744574 หากท่านมีข้อสงสัยประการใดเกี่ยวกับ
แบบสำรวจแสดงความคิดเห็นดังกล่าว กรุณาติดต่อ คุณโพธิ์ชัย แวมูล โทร 093-774-4574 เป็นผู้ประสานงานกับ
หน่วยงานของท่านโดยตรง

จึงเรียนมาเพื่อโปรดพิจารณาให้ความอนุเคราะห์และขอบคุณล่วงหน้า ณ โอกาสนี้

ขอแสดงความนับถือ

กรรมการผู้จัดการ
บริษัท เอนไวรอนเม้นท์ มูฟเม้นท์ จำกัด



บริษัท เอนไวรอนเม้นท์ มูฟเม้นท์ จำกัด
เลขที่ 49/81 หมู่ 8 ซอยแผ่นดินทอง 38 ถนนพหลโยธิน กรุงเทพมหานคร อำเภอเมืองนนทบุรี จังหวัดนนทบุรี 11000
โทรศัพท์ 02-1026401 โทรสาร 02-1026401 มือถือ: 0943378282

สำเนา

EnviMOVE/PM6633/399

3 ตุลาคม 2566

เรื่อง ขอความอนุเคราะห์สำรวจความคิดเห็นต่อการดำเนินกิจกรรมระยะดำเนินการประจำปี พ.ศ. 2566
โครงการขยายระบบการขนส่งน้ำขึ้นทางท่อไปยังภาคตะวันออกเฉียงเหนือของ บริษัท ไทย ไปป์ไลน์
เน็คเวิร์ค จำกัด

เรียน ผู้ใหญ่บ้านหมู่ที่ 8 บ้านหาดเสี้ยว

สิ่งที่ส่งมาด้วย 1. เอกสารประชาสัมพันธ์อีโคโนการ จำนวน 1 ชุด
2. แบบสำรวจความคิดเห็นต่อโครงการ จำนวน 1 ชุด

ด้วยบริษัท เอนไวรอนเม้นท์ มูฟเม้นท์ จำกัด (บริษัทที่ปรึกษาด้านสิ่งแวดล้อม) ได้รับมอบหมายจากบริษัท
ไทย ไปป์ไลน์ เน็คเวิร์ค จำกัด (เจ้าของโครงการ) ในการจัดทำรายงานผลการปฏิบัติตามมาตรการป้องกันและแก้ไข
ผลกระทบสิ่งแวดล้อมและมาตรการติดตามตรวจสอบผลกระทบสิ่งแวดล้อมระยะดำเนินการประจำปี พ.ศ. 2566
โครงการขยายระบบการขนส่งน้ำขึ้นทางท่อไปยังภาคตะวันออกเฉียงเหนือ ดัง**สิ่งที่ส่งมาด้วย 1.** ซึ่งได้รับ
การพิจารณาอนุมัติรายงานการประเมินผลกระทบสิ่งแวดล้อมจากสำนักงานนโยบายและแผนทรัพยากรธรรมชาติและสิ่งแวดล้อม เมื่อวันที่ 8 มกราคม 2562

ปัจจุบันอยู่ระหว่างการจัดทำรายงานผลการปฏิบัติตามมาตรการที่ได้กำหนดไว้ในเล่มรายงาน
การประเมินผลกระทบของโครงการ เพื่อเสนอต่อหน่วยงานอนุญาต ซึ่งในมาตรการด้านสังคมและการมีส่วนร่วม
ของประชาชน กำหนดให้ศึกษาครอบครัวกลุ่มพื้นที่ในรัศมี 500 เมตร จากกึ่งกลางแนวท่อ โดยมีกลุ่มเป้าหมาย ได้แก่
ผู้นำชุมชน ประชาชน สถานประกอบการ สถานศึกษา ศาสนสถาน และหน่วยงานราชการที่เกี่ยวข้อง ตามแนว
เส้นทางท่อส่งน้ำนั้น ความยาวโดยประมาณ 342 กิโลเมตร และครอบคลุมพื้นที่ในรัศมี 3 กิโลเมตร จากคลังน้ำขึ้น
ปลายทาง

ทั้งนี้ ทางบริษัท จึงขอความอนุเคราะห์ท่านให้ขอคิดเห็นต่อการดำเนินการดำเนินกิจกรรมในระยะดำเนินการ
ท่านสามารถแสดงความคิดเห็นด้วยวิธีการออกความเห็นของท่านที่มีต่อโครงการลงในแบบสำรวจความคิดเห็นต่อ
โครงการฯ **ดังสิ่งที่ส่งมาด้วย 2.** และขอความกรุณาส่งแบบสำรวจความคิดเห็นต่อโครงการ ตามช่องทาง ดังนี้
1) ไปรษณีย์อิเล็กทรอนิกส์ falseeyun.envimove@gmail.com 2) โทรสาร 02-1026401 3) ทางไปรษณีย์
(ที่อยู่บริษัทฯ แสดงตามหัวจดหมายฉบับนี้) 4) แอดไลน์เบอร์ 0937744574 หากท่านมีข้อสงสัยประการใดเกี่ยวกับ
แบบสำรวจแสดงความคิดเห็นดังกล่าว กรุณาติดต่อ คุณโพธิ์ชัย แวมูล โทร 093-774-4574 เป็นผู้ประสานงานกับ
หน่วยงานของท่านโดยตรง

จึงเรียนมาเพื่อโปรดพิจารณาให้ความอนุเคราะห์และขอบคุณล่วงหน้า ณ โอกาสนี้

ขอแสดงความนับถือ

กรรมการผู้จัดการ
บริษัท เอนไวรอนเม้นท์ มูฟเม้นท์ จำกัด



บริษัท เอนไวรอนเม้นท์ มูฟเม้นท์ จำกัด
เลขที่ 49/81 หมู่ 8 ซอยแผ่นดินทอง 38 ถนนติวานนท์ ตำบลบางกระสอ อำเภอเมืองน่านบุรี จังหวัดน่านบุรี 11000
โทรศัพท์ 02-1026401 โทรสาร 02-1026401 อีเมล: 0943378282

สำเนา

Envimove/PM6633/399

3 ตุลาคม 2566

เรื่อง ขอความอนุเคราะห์สำหรับจดความคิดเห็นต่อการดำเนินกิจกรรมระยะดำเนินการประจำปี พ.ศ. 2566
โครงการขยายระบบการขนส่งน้ำมันทางท่อไปยังภาคตะวันออกเฉียงเหนือของ บริษัท ไทย ไปป์ไลน์
เน็ตเวิร์ค จำกัด

เรียน ผู้ใหญ่บ้านหมู่ที่ 12 บ้านคลองกะทิง

สิ่งที่ส่งมาด้วย 1. เอกสารประชาสัมพันธ์โครงการ จำนวน 1 ชุด

2. แบบสำรวจความคิดเห็นต่อโครงการฯ จำนวน 1 ชุด

ด้วยบริษัท เอนไวรอนเม้นท์ มูฟเม้นท์ จำกัด (บริษัทที่ปรึกษาด้านสิ่งแวดล้อม) ได้รับมอบหมายจากบริษัท
ไทย ไปป์ไลน์ เน็ตเวิร์ค จำกัด (เจ้าของโครงการ) ในการจัดทำรายงานผลการปฏิบัติตามมาตรการป้องกันและแก้ไข
ผลกระทบสิ่งแวดล้อมและการติดตามตรวจสอบผลกระทบสิ่งแวดล้อมระยะดำเนินการประจำปี พ.ศ. 2566
โครงการขยายระบบการขนส่งน้ำมันทางท่อไปยังภาคตะวันออกเฉียงเหนือ **คำสั่งที่ส่งมาด้วย 1.** ซึ่งได้รับ
การพิจารณาอนุมัติรายงานการประเมินผลกระทบสิ่งแวดล้อมจากสำนักงานนโยบายและแผนทรัพยากรธรรมชาติและสิ่งแวดล้อม เมื่อวันที่ 8 มกราคม 2562

ปัจจุบันอยู่ระหว่างการจัดทำรายงานผลการปฏิบัติตามมาตรการที่ได้กำหนดไว้ในเล่มรายงาน
การประเมินผลกระทบของโครงการฯ เพื่อเสนอต่อหน่วยงานอนุญาต ซึ่งในมาตรการด้านสังคมและการมีส่วนร่วม
ของประชาชน กำหนดให้ศึกษาครอบครัวกลุ่มพื้นที่ในรัศมี 500 เมตร จากกึ่งกลางแนวท่อ โดยมีกลุ่มเป้าหมาย ได้แก่
ผู้นำชุมชน ประชาชน สถานประกอบการ สถานศึกษา ศาสนสถาน และหน่วยงานราชการที่เกี่ยวข้อง ตามแนว
เส้นทางท่อส่งน้ำมัน ความยาวโดยประมาณ 342 กิโลเมตร และครอบคลุมพื้นที่ในรัศมี 3 กิโลเมตร จากคลังน้ำมัน
ปลายทาง

ทั้งนี้ ทางบริษัทฯ จึงขอความอนุเคราะห์ท่านให้ข้อคิดเห็นต่อการดำเนินกิจกรรมในระยะดำเนินการ
ท่านสามารถแสดงความคิดเห็นด้วยการออกความเห็นของท่านที่มีต่อโครงการลงในแบบสำรวจความคิดเห็นต่อ
โครงการฯ **คำสั่งที่ส่งมาด้วย 2.** และขอความกรุณาส่งแบบสำรวจความคิดเห็นต่อโครงการฯ ตามช่องทาง ดังนี้
1) ไปรษณีย์อิเล็กทรอนิกส์ falseeyun.envimove@gmail.com 2) โทรสาร 02-1026401 3) ทางไปรษณีย์
(ที่อยู่บริษัทฯ แสดงตามหัวจดหมายฉบับนี้) 4) แอดไลน์เบอร์ 0937744574 หากท่านมีข้อสงสัยประการใดเกี่ยวกับ
แบบสำรวจแสดงความคิดเห็นดังกล่าว กรุณาติดต่อ คุณเฟย์ซัน แวมูลอ โทร 093-774-4574 เป็นผู้ประสานงานกับ
หน่วยงานของท่านโดยตรง

จึงเรียนมาเพื่อโปรดพิจารณาให้ความอนุเคราะห์และขอขอบคุณล่วงหน้า ณ โอกาสนี้

ขอแสดงความนับถือ

กรรมการผู้จัดการ
บริษัท เอนไวรอนเม้นท์ มูฟเม้นท์ จำกัด



บริษัท เอนไวรอนเม้นท์ มูฟเม้นท์ จำกัด
เลขที่ 49/81 หมู่ 8 ซอยแผ่นดินทอง 38 ถนนติวานนท์ ตำบลบางกระสอ อำเภอเมืองน่านบุรี จังหวัดน่านบุรี 11000
โทรศัพท์ 02-1026401 โทรสาร 02-1026401 อีเมล: 0943378282

สำเนา

Envimove/PM6633/399

3 ตุลาคม 2566

เรื่อง ขอความอนุเคราะห์สำหรับจดความคิดเห็นต่อการดำเนินกิจกรรมระยะดำเนินการประจำปี พ.ศ. 2566
โครงการขยายระบบการขนส่งน้ำมันทางท่อไปยังภาคตะวันออกเฉียงเหนือของ บริษัท ไทย ไปป์ไลน์
เน็ตเวิร์ค จำกัด

เรียน ผู้ใหญ่บ้านหมู่ที่ 16 บ้านหาดเล็บบาว

สิ่งที่ส่งมาด้วย 1. เอกสารประชาสัมพันธ์โครงการฯ จำนวน 1 ชุด

2. แบบสำรวจความคิดเห็นต่อโครงการฯ จำนวน 1 ชุด

ด้วยบริษัท เอนไวรอนเม้นท์ มูฟเม้นท์ จำกัด (บริษัทที่ปรึกษาด้านสิ่งแวดล้อม) ได้รับมอบหมายจากบริษัท
ไทย ไปป์ไลน์ เน็ตเวิร์ค จำกัด (เจ้าของโครงการ) ในการจัดทำรายงานผลการปฏิบัติตามมาตรการป้องกันและแก้ไข
ผลกระทบสิ่งแวดล้อมและการติดตามตรวจสอบผลกระทบสิ่งแวดล้อมระยะดำเนินการประจำปี พ.ศ. 2566
โครงการขยายระบบการขนส่งน้ำมันทางท่อไปยังภาคตะวันออกเฉียงเหนือ **คำสั่งที่ส่งมาด้วย 1.** ซึ่งได้รับ
การพิจารณาอนุมัติรายงานการประเมินผลกระทบสิ่งแวดล้อมจากสำนักงานนโยบายและแผนทรัพยากรธรรมชาติและสิ่งแวดล้อม เมื่อวันที่ 8 มกราคม 2562

ปัจจุบันอยู่ระหว่างการจัดทำรายงานผลการปฏิบัติตามมาตรการที่ได้กำหนดไว้ในเล่มรายงาน
การประเมินผลกระทบของโครงการฯ เพื่อเสนอต่อหน่วยงานอนุญาต ซึ่งในมาตรการด้านสังคมและการมีส่วนร่วม
ของประชาชน กำหนดให้ศึกษาครอบครัวกลุ่มพื้นที่ในรัศมี 500 เมตร จากกึ่งกลางแนวท่อ โดยมีกลุ่มเป้าหมาย ได้แก่
ผู้นำชุมชน ประชาชน สถานประกอบการ สถานศึกษา ศาสนสถาน และหน่วยงานราชการที่เกี่ยวข้อง ตามแนว
เส้นทางท่อส่งน้ำมัน ความยาวโดยประมาณ 342 กิโลเมตร และครอบคลุมพื้นที่ในรัศมี 3 กิโลเมตร จากคลังน้ำมัน
ปลายทาง

ทั้งนี้ ทางบริษัทฯ จึงขอความอนุเคราะห์ท่านให้ข้อคิดเห็นต่อการดำเนินกิจกรรมในระยะดำเนินการ
ท่านสามารถแสดงความคิดเห็นด้วยการออกความเห็นของท่านที่มีต่อโครงการลงในแบบสำรวจความคิดเห็นต่อ
โครงการฯ **คำสั่งที่ส่งมาด้วย 2.** และขอความกรุณาส่งแบบสำรวจความคิดเห็นต่อโครงการฯ ตามช่องทาง ดังนี้
1) ไปรษณีย์อิเล็กทรอนิกส์ falseeyun.envimove@gmail.com 2) โทรสาร 02-1026401 3) ทางไปรษณีย์
(ที่อยู่บริษัทฯ แสดงตามหัวจดหมายฉบับนี้) 4) แอดไลน์เบอร์ 0937744574 หากท่านมีข้อสงสัยประการใดเกี่ยวกับ
แบบสำรวจแสดงความคิดเห็นดังกล่าว กรุณาติดต่อ คุณเฟย์ซัน แวมูลอ โทร 093-774-4574 เป็นผู้ประสานงานกับ
หน่วยงานของท่านโดยตรง

จึงเรียนมาเพื่อโปรดพิจารณาให้ความอนุเคราะห์และขอขอบคุณล่วงหน้า ณ โอกาสนี้

ขอแสดงความนับถือ

กรรมการผู้จัดการ
บริษัท เอนไวรอนเม้นท์ มูฟเม้นท์ จำกัด



บริษัท เอนไวรอนเม้นท์ ยูฟเอ็มเอท์ จำกัด
เลขที่ 49/81 หมู่ 8 ซอยแฉ่งดินทอง 38 ถนนติวานนท์ ตำบลบางกระสอ อำเภอเมืองน่านพสุรี จังหวัดน่านพสุรี 11000
โทรศัพท์ 02-1026401 โทรสาร 02-1026401 มือถือ: 0943378282

สำเนา

Envimove/PM6633/399

3 ตุลาคม 2566

เรื่อง ขอความอนุเคราะห์สำหรับจัดความคิดเห็นต่อการดำเนินกิจกรรมระยะดำเนินการประจำปี พ.ศ. 2566
โครงการขยายระบบการขนส่งน้ำมันทางท่อไปยังภาคตะวันออกเฉียงเหนือของ บริษัท ไทย ไปป์ไลน์
เน็ตเวิร์ค จำกัด

เรียน ท่านผู้อำนวยการ

- สิ่งที่ส่งมาด้วย 1. เอกสารประชาสัมพันธ์โครงการ จำนวน 1 ชุด
2. แบบสำรวจความคิดเห็นต่อโครงการ จำนวน 1 ชุด

ด้วยบริษัท เอนไวรอนเม้นท์ ยูฟเอ็มเอท์ จำกัด (บริษัทที่ปรึกษาด้านสิ่งแวดล้อม) ได้รับมอบหมายจากบริษัท
ไทย ไปป์ไลน์ เน็ตเวิร์ค จำกัด (เจ้าของโครงการ) ในการจัดทำรายงานผลการปฏิบัติตามมาตรการป้องกันและแก้ไข
ผลกระทบสิ่งแวดล้อมและมาตรการติดตามตรวจสอบผลกระทบสิ่งแวดล้อมระยะดำเนินการประจำปี พ.ศ. 2566
โครงการขยายระบบการขนส่งน้ำมันทางท่อไปยังภาคตะวันออกเฉียงเหนือ **ดังสิ่งที่ส่งมาด้วย 1.** ซึ่งได้รับ
การพิจารณาอนุมัติรายงานการประเมินผลกระทบสิ่งแวดล้อมจากสำนักงานนโยบายและแผนทรัพยากรธรรมชาติและสิ่งแวดล้อม เมื่อวันที่ 8 มกราคม 2562

ปัจจุบันอยู่ระหว่างการจัดทำรายงานผลการปฏิบัติตามมาตรการที่ได้กำหนดไว้ในเล่มรายงาน
การประเมินผลกระทบของโครงการ เพื่อเสนอต่อหน่วยงานอนุญาต ซึ่งในมาตรการด้านสังคมและการมีส่วนร่วม
ของประชาชน กำหนดให้ศึกษาครอบครัวกลุ่มพื้นที่ในรัศมี 500 เมตร จากกึ่งกลางแนวท่อ โดยมีกลุ่มเป้าหมาย ได้แก่
ผู้นำชุมชน ประชาชน สถานประกอบการ สถานศึกษา ศาสนสถาน และหน่วยงานราชการที่เกี่ยวข้อง ตามแนว
เส้นทางท่อส่งน้ำมัน ความยาวโดยประมาณ 342 กิโลเมตร และครอบคลุมพื้นที่ในรัศมี 3 กิโลเมตร จากจุดตั้งน้ำมัน
ปลายทาง

ทั้งนี้ ทางบริษัทฯ จึงขอความอนุเคราะห์ท่านให้ขอคิดเห็นต่อการดำเนินการดำเนินกิจกรรมในระยะดำเนินการ
ท่านสามารถแสดงความคิดเห็นด้วยการกรอกความเห็นของท่านที่มีต่อโครงการลงในแบบสำรวจความคิดเห็นต่อ
โครงการ **ดังสิ่งที่ส่งมาด้วย 2.** และขอความกรุณาส่งแบบสำรวจความคิดเห็นต่อโครงการ ตามช่องทาง ดังนี้
1) ไปรษณีย์อิเล็กทรอนิกส์ fiseeyun.envimove@gmail.com 2) โทรสาร 02-1026401 3) ทางไปรษณีย์
(ที่อยู่บริษัทฯ แสดงตามหัวจดหมายฉบับนี้) 4) แอดไลน์เบอร์ 0937744574 หากท่านมีข้อสงสัยประการใดเกี่ยวกับ
แบบสำรวจแสดงความคิดเห็นดังกล่าว กรุณาติดต่อ คุณไพรัชณ์ แวมูล โทร 093-774-4574 เป็นผู้ประสานงานกับ
หน่วยงานของท่านโดยตรง

จึงเรียนมาเพื่อโปรดพิจารณาให้ความอนุเคราะห์และขอขอบคุณล่วงหน้า ณ โอกาสนี้

ขอแสดงความนับถือ

กรรมการผู้จัดการ

บริษัท เอนไวรอนเม้นท์ ยูฟเอ็มเอท์ จำกัด



บริษัท เอนไวรอนเม้นท์ ยูฟเอ็มเอท์ จำกัด
เลขที่ 49/81 หมู่ 8 ซอยแฉ่งดินทอง 38 ถนนติวานนท์ ตำบลบางกระสอ อำเภอเมืองน่านพสุรี จังหวัดน่านพสุรี 11000
โทรศัพท์ 02-1026401 โทรสาร 02-1026401 มือถือ: 0943378282

สำเนา

Envimove/PM6633/399

3 ตุลาคม 2566

เรื่อง ขอความอนุเคราะห์สำหรับจัดความคิดเห็นต่อการดำเนินกิจกรรมระยะดำเนินการประจำปี พ.ศ. 2566
โครงการขยายระบบการขนส่งน้ำมันทางท่อไปยังภาคตะวันออกเฉียงเหนือของ บริษัท ไทย ไปป์ไลน์
เน็ตเวิร์ค จำกัด

เรียน ผู้ใหญ่บ้านหมู่ที่ 5 บ้านเขายอดเอื้อง

- สิ่งที่ส่งมาด้วย 1. เอกสารประชาสัมพันธ์โครงการ จำนวน 1 ชุด
2. แบบสำรวจความคิดเห็นต่อโครงการ จำนวน 1 ชุด

ด้วยบริษัท เอนไวรอนเม้นท์ ยูฟเอ็มเอท์ จำกัด (บริษัทที่ปรึกษาด้านสิ่งแวดล้อม) ได้รับมอบหมายจากบริษัท
ไทย ไปป์ไลน์ เน็ตเวิร์ค จำกัด (เจ้าของโครงการ) ในการจัดทำรายงานผลการปฏิบัติตามมาตรการป้องกันและแก้ไข
ผลกระทบสิ่งแวดล้อมและมาตรการติดตามตรวจสอบผลกระทบสิ่งแวดล้อมระยะดำเนินการประจำปี พ.ศ. 2566
โครงการขยายระบบการขนส่งน้ำมันทางท่อไปยังภาคตะวันออกเฉียงเหนือ **ดังสิ่งที่ส่งมาด้วย 1.** ซึ่งได้รับ
การพิจารณาอนุมัติรายงานการประเมินผลกระทบสิ่งแวดล้อมจากสำนักงานนโยบายและแผนทรัพยากรธรรมชาติและสิ่งแวดล้อม เมื่อวันที่ 8 มกราคม 2562

ปัจจุบันอยู่ระหว่างการจัดทำรายงานผลการปฏิบัติตามมาตรการที่ได้กำหนดไว้ในเล่มรายงาน
การประเมินผลกระทบของโครงการ เพื่อเสนอต่อหน่วยงานอนุญาต ซึ่งในมาตรการด้านสังคมและการมีส่วนร่วม
ของประชาชน กำหนดให้ศึกษาครอบครัวกลุ่มพื้นที่ในรัศมี 500 เมตร จากกึ่งกลางแนวท่อ โดยมีกลุ่มเป้าหมาย ได้แก่
ผู้นำชุมชน ประชาชน สถานประกอบการ สถานศึกษา ศาสนสถาน และหน่วยงานราชการที่เกี่ยวข้อง ตามแนว
เส้นทางท่อส่งน้ำมัน ความยาวโดยประมาณ 342 กิโลเมตร และครอบคลุมพื้นที่ในรัศมี 3 กิโลเมตร จากจุดตั้งน้ำมัน
ปลายทาง

ทั้งนี้ ทางบริษัทฯ จึงขอความอนุเคราะห์ท่านให้ขอคิดเห็นต่อการดำเนินการดำเนินกิจกรรมในระยะดำเนินการ
ท่านสามารถแสดงความคิดเห็นด้วยการกรอกความเห็นของท่านที่มีต่อโครงการลงในแบบสำรวจความคิดเห็นต่อ
โครงการ **ดังสิ่งที่ส่งมาด้วย 2.** และขอความกรุณาส่งแบบสำรวจความคิดเห็นต่อโครงการ ตามช่องทาง ดังนี้
1) ไปรษณีย์อิเล็กทรอนิกส์ fiseeyun.envimove@gmail.com 2) โทรสาร 02-1026401 3) ทางไปรษณีย์
(ที่อยู่บริษัทฯ แสดงตามหัวจดหมายฉบับนี้) 4) แอดไลน์เบอร์ 0937744574 หากท่านมีข้อสงสัยประการใดเกี่ยวกับ
แบบสำรวจแสดงความคิดเห็นดังกล่าว กรุณาติดต่อ คุณไพรัชณ์ แวมูล โทร 093-774-4574 เป็นผู้ประสานงานกับ
หน่วยงานของท่านโดยตรง

จึงเรียนมาเพื่อโปรดพิจารณาให้ความอนุเคราะห์และขอขอบคุณล่วงหน้า ณ โอกาสนี้

ขอแสดงความนับถือ

กรรมการผู้จัดการ

บริษัท เอนไวรอนเม้นท์ ยูฟเอ็มเอท์ จำกัด



บริษัท เอนไวรอนเมทัล มูฟเม้นท์ จำกัด
เลขที่ 49/81 หมู่ 8 ซอยแฉ่งดินทอง 38 ถนนติวานนท์ ตำบลบางกระสอบ อำเภอเมืองน่านบุรี จังหวัดน่านบุรี 11000
โทรศัพท์ 02-1026401 โทรสาร 02-1026401 มือถือ: 0943378282

สำเนา

Envimove/PM6633/399

3 ตุลาคม 2566

เรื่อง ขอความอนุเคราะห์สำหรับเรื่องความคิดเห็นต่อการดำเนินการตามโครงการประจำปี พ.ศ. 2566
โครงการขยายระบบการขนส่งน้ำมันทางท่อไปยังภาคตะวันออกเฉียงเหนือของ บริษัท ไทย ไปป์ไลน์
เน็ตเวิร์ค จำกัด

เรียน ท่านนายแพทย์

- สิ่งที่ส่งมาด้วย 1. เอกสารประชาสัมพันธ์โครงการ จำนวน 1 ชุด
2. แบบสำรวจความคิดเห็นต่อโครงการ จำนวน 1 ชุด

ด้วยบริษัท เอนไวรอนเมทัล มูฟเม้นท์ จำกัด (บริษัทที่ปรึกษาด้านสิ่งแวดล้อม) ได้รับมอบหมายจากบริษัท
ไทย ไปป์ไลน์ เน็ตเวิร์ค จำกัด (เจ้าของโครงการ) ในการจัดทำรายงานผลการปฏิบัติตามมาตรการป้องกันและแก้ไข
ผลกระทบสิ่งแวดล้อมและการติดตามตรวจสอบผลกระทบสิ่งแวดล้อมระยะดำเนินการประจำปี พ.ศ. 2566
โครงการขยายระบบการขนส่งน้ำมันทางท่อไปยังภาคตะวันออกเฉียงเหนือ **ดังสิ่งที่ส่งมาด้วย 1.** ซึ่งได้รับ
การพิจารณาอนุมัติรายงานการประเมินผลกระทบสิ่งแวดล้อมจากสำนักงานนโยบายและแผนทรัพยากรธรรมชาติและสิ่งแวดล้อม เมื่อวันที่ 8 มกราคม 2562

ปัจจุบันอยู่ระหว่างการจัดทำรายงานผลการปฏิบัติตามมาตรการที่ได้กำหนดไว้ในเล่มรายงาน
การประเมินผลกระทบของโครงการ เพื่อเสนอต่อหน่วยงานอนุญาต ซึ่งในมาตรการด้านสังคมและการมีส่วนร่วม
ของประชาชน กำหนดให้ศึกษาครอบครัวกลุ่มพื้นที่ในรัศมี 500 เมตร จากกึ่งกลางแนวท่อ โดยมีกลุ่มเป้าหมาย ได้แก่
ผู้นำชุมชน ประชาชน สถานประกอบการ สถานศึกษา ศาสนสถาน และหน่วยงานราชการที่เกี่ยวข้อง ตามแนว
เส้นทางท่อส่งน้ำมัน ความยาวโดยประมาณ 342 กิโลเมตร และครอบคลุมพื้นที่ในรัศมี 3 กิโลเมตร จากคลังน้ำมัน
ปลายทาง

ทั้งนี้ ทางบริษัทฯ จึงขอความอนุเคราะห์ท่านให้ขอคิดเห็นต่อการดำเนินการในระบุดำเนินการ
ท่านสามารถแสดงความคิดเห็นด้วยการออกความเห็นของท่านที่มีต่อโครงการลงในแบบสำรวจความคิดเห็นต่อ
โครงการ **ดังสิ่งที่ส่งมาด้วย 2.** และขอความกรุณาส่งแบบสำรวจความคิดเห็นต่อโครงการ ตามช่องทาง ดังนี้
1) ไปรษณีย์อิเล็กทรอนิกส์ falseeyun.envimove@gmail.com 2) โทรสาร 02-1026401 3) ทางไปรษณีย์
(ที่อยู่บริษัทฯ แสดงตามหัวจดหมายฉบับนี้) 4) แอดไลน์เบอร์ 0937744574 หากท่านมีข้อสงสัยประการใดเกี่ยวกับ
แบบสำรวจแสดงความคิดเห็นดังกล่าว กรุณาติดต่อ คุณเฟย์ซัน แวมูลอ โทร 093-774-4574 เป็นผู้ประสานงานกับ
หน่วยงานของท่านโดยตรง

จึงเรียนมาเพื่อโปรดพิจารณาให้ความอนุเคราะห์และขอขอบคุณท่านมา ณ โอกาสนี้

ขอแสดงความนับถือ

กรรมการผู้จัดการ
บริษัท เอนไวรอนเมทัล มูฟเม้นท์ จำกัด



บริษัท เอนไวรอนเมทัล มูฟเม้นท์ จำกัด
เลขที่ 49/81 หมู่ 8 ซอยแฉ่งดินทอง 38 ถนนติวานนท์ ตำบลบางกระสอบ อำเภอเมืองน่านบุรี จังหวัดน่านบุรี 11000
โทรศัพท์ 02-1026401 โทรสาร 02-1026401 มือถือ: 0943378282

สำเนา

Envimove/PM6633/399

3 ตุลาคม 2566

เรื่อง ขอความอนุเคราะห์สำหรับเรื่องความคิดเห็นต่อการดำเนินการตามโครงการประจำปี พ.ศ. 2566
โครงการขยายระบบการขนส่งน้ำมันทางท่อไปยังภาคตะวันออกเฉียงเหนือของ บริษัท ไทย ไปป์ไลน์
เน็ตเวิร์ค จำกัด

- เรียน ผู้ใหญ่บ้านหมู่ที่ 6 บ้านห้วยยาง
สิ่งที่ส่งมาด้วย 1. เอกสารประชาสัมพันธ์โครงการ จำนวน 1 ชุด
2. แบบสำรวจความคิดเห็นต่อโครงการ จำนวน 1 ชุด

ด้วยบริษัท เอนไวรอนเมทัล มูฟเม้นท์ จำกัด (บริษัทที่ปรึกษาด้านสิ่งแวดล้อม) ได้รับมอบหมายจากบริษัท
ไทย ไปป์ไลน์ เน็ตเวิร์ค จำกัด (เจ้าของโครงการ) ในการจัดทำรายงานผลการปฏิบัติตามมาตรการป้องกันและแก้ไข
ผลกระทบสิ่งแวดล้อมและการติดตามตรวจสอบผลกระทบสิ่งแวดล้อมระยะดำเนินการประจำปี พ.ศ. 2566
โครงการขยายระบบการขนส่งน้ำมันทางท่อไปยังภาคตะวันออกเฉียงเหนือ **ดังสิ่งที่ส่งมาด้วย 1.** ซึ่งได้รับ
การพิจารณาอนุมัติรายงานการประเมินผลกระทบสิ่งแวดล้อมจากสำนักงานนโยบายและแผนทรัพยากรธรรมชาติและสิ่งแวดล้อม เมื่อวันที่ 8 มกราคม 2562

ปัจจุบันอยู่ระหว่างการจัดทำรายงานผลการปฏิบัติตามมาตรการที่ได้กำหนดไว้ในเล่มรายงาน
การประเมินผลกระทบของโครงการ เพื่อเสนอต่อหน่วยงานอนุญาต ซึ่งในมาตรการด้านสังคมและการมีส่วนร่วม
ของประชาชน กำหนดให้ศึกษาครอบครัวกลุ่มพื้นที่ในรัศมี 500 เมตร จากกึ่งกลางแนวท่อ โดยมีกลุ่มเป้าหมาย ได้แก่
ผู้นำชุมชน ประชาชน สถานประกอบการ สถานศึกษา ศาสนสถาน และหน่วยงานราชการที่เกี่ยวข้อง ตามแนว
เส้นทางท่อส่งน้ำมัน ความยาวโดยประมาณ 342 กิโลเมตร และครอบคลุมพื้นที่ในรัศมี 3 กิโลเมตร จากคลังน้ำมัน
ปลายทาง

ทั้งนี้ ทางบริษัทฯ จึงขอความอนุเคราะห์ท่านให้ขอคิดเห็นต่อการดำเนินการในระบุดำเนินการ
ท่านสามารถแสดงความคิดเห็นด้วยการออกความเห็นของท่านที่มีต่อโครงการลงในแบบสำรวจความคิดเห็นต่อ
โครงการ **ดังสิ่งที่ส่งมาด้วย 2.** และขอความกรุณาส่งแบบสำรวจความคิดเห็นต่อโครงการ ตามช่องทาง ดังนี้
1) ไปรษณีย์อิเล็กทรอนิกส์ falseeyun.envimove@gmail.com 2) โทรสาร 02-1026401 3) ทางไปรษณีย์
(ที่อยู่บริษัทฯ แสดงตามหัวจดหมายฉบับนี้) 4) แอดไลน์เบอร์ 0937744574 หากท่านมีข้อสงสัยประการใดเกี่ยวกับ
แบบสำรวจแสดงความคิดเห็นดังกล่าว กรุณาติดต่อ คุณเฟย์ซัน แวมูลอ โทร 093-774-4574 เป็นผู้ประสานงานกับ
หน่วยงานของท่านโดยตรง

จึงเรียนมาเพื่อโปรดพิจารณาให้ความอนุเคราะห์และขอขอบคุณท่านมา ณ โอกาสนี้

ขอแสดงความนับถือ

กรรมการผู้จัดการ
บริษัท เอนไวรอนเมทัล มูฟเม้นท์ จำกัด



บริษัท เอนไวรอนเม้นท์ มูฟเม้นท์ จำกัด
เลขที่ 49/81 หมู่ 8 ซอยแผ่นดินทอง 38 ถนนติวานนท์ ตำบลบางกระสอบ อำเภอเมืองมณฑลบุรี จังหวัดมณฑลบุรี 11000
โทรศัพท์ 02-1026401 โทรสาร 02-1026401 มีเดีย: 0943378282

สำเนา

Envimove/PM6633/399

3 ตุลาคม 2566

เรื่อง ขอความอนุเคราะห์สำหรับพิจารณาความคิดเห็นต่อการดำเนินการตามมติเป็นกิจกรรมระดับดำเนินการประจำปี พ.ศ. 2566
โครงการขยายระบบการขนส่งน้ำดื่มทางท่อไปยังภาคตะวันออกเฉียงเหนือของ บริษัท ไทย ไปป์ไลน์
เน็ตเวิร์ค จำกัด

เรียน ผู้ใหญ่บ้านหมู่ที่ 5 บ้านวังน้ำเคือง

- สิ่งที่ส่งมาด้วย 1. เอกสารประชาสัมพันธ์โครงการ จำนวน 1 ชุด
2. แบบสำรวจความคิดเห็นต่อโครงการ จำนวน 1 ชุด

ด้วยบริษัท เอนไวรอนเม้นท์ มูฟเม้นท์ จำกัด (บริษัทที่ปรึกษาด้านสิ่งแวดล้อม) ได้รับมอบหมายจากบริษัท
ไทย ไปป์ไลน์ เน็ตเวิร์ค จำกัด (เจ้าของโครงการ) ในการจัดทำรายงานผลการปฏิบัติตามมาตรการป้องกันและแก้ไข
ผลกระทบสิ่งแวดล้อมและมาตรการติดตามตรวจสอบผลกระทบสิ่งแวดล้อมระยะดำเนินการประจำปี พ.ศ. 2566
โครงการขยายระบบการขนส่งน้ำดื่มทางท่อไปยังภาคตะวันออกเฉียงเหนือ **ดังสิ่งที่ส่งมาด้วย 1.** ซึ่งได้รับ
การพิจารณาอนุมัติรายงานการประเมินผลกระทบสิ่งแวดล้อมจากสำนักงานนโยบายและแผนทรัพยากรธรรมชาติและสิ่งแวดล้อม เมื่อวันที่ 8 มกราคม 2562

ปัจจุบันอยู่ระหว่างการจัดทำรายงานผลการปฏิบัติตามมาตรการที่ได้กำหนดไว้ในเล่มรายงาน
การประเมินผลกระทบของโครงการ เพื่อเสนอต่อหน่วยงานอนุญาต ซึ่งในมาตรการด้านสังคมและการมีส่วนร่วม
ของประชาชน กำหนดให้ศึกษาครอบครัวกลุ่มพื้นที่ในรัศมี 500 เมตร จากกึ่งกลางแนวท่อ โดยมีกลุ่มเป้าหมาย ได้แก่
ผู้นำชุมชน ประชาชน สถานประกอบการ สถานศึกษา ศาสนสถาน และหน่วยงานราชการที่เกี่ยวข้อง ตามแนว
เส้นทางท่อส่งน้ำดื่ม ความยาวโดยประมาณ 342 กิโลเมตร และครอบครัวพื้นที่ในรัศมี 3 กิโลเมตร จากคลังน้ำมัน
ปลายทาง

ทั้งนี้ ทางบริษัทฯ จึงขอความอนุเคราะห์ท่านให้ขอคิดเห็นต่อการดำเนินการดำเนินกิจกรรมในระบุดำเนินการ
ท่านสามารถแสดงความคิดเห็นด้วยการกรอกความเห็นของท่านที่มีต่อโครงการลงในแบบสำรวจความคิดเห็นเห็นต่อ
โครงการ **ดังสิ่งที่ส่งมาด้วย 2.** และขอความกรุณาส่งแบบสำรวจความคิดเห็นต่อโครงการ ตามช่องทาง ดังนี้
1) ไปรษณีย์อิเล็กทรอนิกส์ falseeyun.envimove@gmail.com 2) โทรสาร 02-1026401 3) ทางไปรษณีย์
(ที่อยู่บริษัทฯ แสดงตามหัวจดหมายฉบับนี้) 4) แอดไลน์เบอร์ 0937744574 หากท่านมีข้อสงสัยส่งผลการได้เกี่ยวกับ
แบบสำรวจแสดงความคิดเห็นดังกล่าว กรุณาติดต่อ คุณไพรัชณ์ แวมูล โทร 093-774-4574 เป็นผู้ประสานงานกับ
หน่วยงานของท่านโดยตรง

จึงเรียนมาเพื่อโปรดพิจารณาให้ความอนุเคราะห์และขอขอบคุณล่วงหน้า ณ โอกาสนี้

ขอแสดงความนับถือ

กรรมการผู้จัดการ
บริษัท เอนไวรอนเม้นท์ มูฟเม้นท์ จำกัด



บริษัท เอนไวรอนเม้นท์ มูฟเม้นท์ จำกัด
เลขที่ 49/81 หมู่ 8 ซอยแผ่นดินทอง 38 ถนนติวานนท์ ตำบลบางกระสอบ อำเภอเมืองมณฑลบุรี จังหวัดมณฑลบุรี 11000
โทรศัพท์ 02-1026401 โทรสาร 02-1026401 มีเดีย: 0943378282

สำเนา

Envimove/PM6633/399

3 ตุลาคม 2566

เรื่อง ขอความอนุเคราะห์สำหรับพิจารณาความคิดเห็นต่อการดำเนินการตามมติเป็นกิจกรรมระดับดำเนินการประจำปี พ.ศ. 2566
โครงการขยายระบบการขนส่งน้ำดื่มทางท่อไปยังภาคตะวันออกเฉียงเหนือของ บริษัท ไทย ไปป์ไลน์
เน็ตเวิร์ค จำกัด

เรียน กำนันตำบลห้วยไร่ (ดงเย็น)

- สิ่งที่ส่งมาด้วย 1. เอกสารประชาสัมพันธ์โครงการ จำนวน 1 ชุด
2. แบบสำรวจความคิดเห็นต่อโครงการ จำนวน 1 ชุด

ด้วยบริษัท เอนไวรอนเม้นท์ มูฟเม้นท์ จำกัด (บริษัทที่ปรึกษาด้านสิ่งแวดล้อม) ได้รับมอบหมายจากบริษัท
ไทย ไปป์ไลน์ เน็ตเวิร์ค จำกัด (เจ้าของโครงการ) ในการจัดทำรายงานผลการปฏิบัติตามมาตรการป้องกันและแก้ไข
ผลกระทบสิ่งแวดล้อมและมาตรการติดตามตรวจสอบผลกระทบสิ่งแวดล้อมระยะดำเนินการประจำปี พ.ศ. 2566
โครงการขยายระบบการขนส่งน้ำดื่มทางท่อไปยังภาคตะวันออกเฉียงเหนือ **ดังสิ่งที่ส่งมาด้วย 1.** ซึ่งได้รับ
การพิจารณาอนุมัติรายงานการประเมินผลกระทบสิ่งแวดล้อมจากสำนักงานนโยบายและแผนทรัพยากรธรรมชาติและสิ่งแวดล้อม เมื่อวันที่ 8 มกราคม 2562

ปัจจุบันอยู่ระหว่างการจัดทำรายงานผลการปฏิบัติตามมาตรการที่ได้กำหนดไว้ในเล่มรายงาน
การประเมินผลกระทบของโครงการ เพื่อเสนอต่อหน่วยงานอนุญาต ซึ่งในมาตรการด้านสังคมและการมีส่วนร่วม
ของประชาชน กำหนดให้ศึกษาครอบครัวกลุ่มพื้นที่ในรัศมี 500 เมตร จากกึ่งกลางแนวท่อ โดยมีกลุ่มเป้าหมาย ได้แก่
ผู้นำชุมชน ประชาชน สถานประกอบการ สถานศึกษา ศาสนสถาน และหน่วยงานราชการที่เกี่ยวข้อง ตามแนว
เส้นทางท่อส่งน้ำดื่ม ความยาวโดยประมาณ 342 กิโลเมตร และครอบครัวพื้นที่ในรัศมี 3 กิโลเมตร จากคลังน้ำมัน
ปลายทาง

ทั้งนี้ ทางบริษัทฯ จึงขอความอนุเคราะห์ท่านให้ขอคิดเห็นต่อการดำเนินการดำเนินกิจกรรมในระบุดำเนินการ
ท่านสามารถแสดงความคิดเห็นด้วยการกรอกความเห็นของท่านที่มีต่อโครงการลงในแบบสำรวจความคิดเห็นเห็นต่อ
โครงการ **ดังสิ่งที่ส่งมาด้วย 2.** และขอความกรุณาส่งแบบสำรวจความคิดเห็นต่อโครงการ ตามช่องทาง ดังนี้
1) ไปรษณีย์อิเล็กทรอนิกส์ falseeyun.envimove@gmail.com 2) โทรสาร 02-1026401 3) ทางไปรษณีย์
(ที่อยู่บริษัทฯ แสดงตามหัวจดหมายฉบับนี้) 4) แอดไลน์เบอร์ 0937744574 หากท่านมีข้อสงสัยส่งผลการได้เกี่ยวกับ
แบบสำรวจแสดงความคิดเห็นดังกล่าว กรุณาติดต่อ คุณไพรัชณ์ แวมูล โทร 093-774-4574 เป็นผู้ประสานงานกับ
หน่วยงานของท่านโดยตรง

จึงเรียนมาเพื่อโปรดพิจารณาให้ความอนุเคราะห์และขอขอบคุณล่วงหน้า ณ โอกาสนี้

ขอแสดงความนับถือ

กรรมการผู้จัดการ
บริษัท เอนไวรอนเม้นท์ มูฟเม้นท์ จำกัด



บริษัท เอนไวรอนเม้นท์ มูฟเม้นท์ จำกัด
เลขที่ 49/81 หมู่ 8 ซอยแผ่นดินทอง 38 ถนนติวานนท์ ตำบลบางกระสอบ อำเภอเมืองมณฑลบุรี จังหวัดมณฑลบุรี 11000
โทรศัพท์ 02-1026401 โทรสาร 02-1026401 อีเมล: 0943378282

สำเนา

Envimove/PM6633/399

3 ตุลาคม 2566

เรื่อง ขอความอนุเคราะห์สำรวจความคิดเห็นเห็นต่อการดำเนินกิจกรรมระยะดำเนินการประจำปี พ.ศ. 2566
โครงการขยายระบบการขนส่งน้ำทางท่อไปยังภาคตะวันออกเฉียงเหนือของ บริษัท ไทย ไปป์ไลน์
เนตเวิร์ค จำกัด

เรียน ผู้ใหญ่บ้านหมู่ที่ 4 บ้านหุบผา

- สิ่งที่ส่งมาด้วย 1. เอกสารประชาสัมพันธ์โครงการ จำนวน 1 ชุด
2. แบบสำรวจความคิดเห็นต่อโครงการ จำนวน 1 ชุด

ด้วยบริษัท เอนไวรอนเม้นท์ มูฟเม้นท์ จำกัด (บริษัทที่ปรึกษาด้านสิ่งแวดล้อม) ได้รับมอบหมายจากบริษัท
ไทย ไปป์ไลน์ เนตเวิร์ค จำกัด (เจ้าของโครงการ) ในการจัดทำรายงานผลการปฏิบัติตามมาตรการป้องกันและแก้ไข
ผลกระทบสิ่งแวดล้อมและมาตรการติดตามตรวจสอบผลกระทบสิ่งแวดล้อมระยะดำเนินการประจำปี พ.ศ. 2566
โครงการขยายระบบการขนส่งน้ำทางท่อไปยังภาคตะวันออกเฉียงเหนือ **ดังสิ่งที่ส่งมาด้วย 1.** ซึ่งได้รับ
การพิจารณาอนุมัติรายงานการประเมินผลกระทบสิ่งแวดล้อมจากสำนักงานนโยบายและแผนทรัพยากรธรรมชาติและสิ่งแวดล้อม เมื่อวันที่ 8 มกราคม 2562

ปัจจุบันอยู่ระหว่างการจัดทำรายงานผลการปฏิบัติตามมาตรการที่ได้กำหนดไว้ในเล่มรายงาน
การประเมินผลกระทบของโครงการ เพื่อเสนอต่อหน่วยงานอนุญาต ซึ่งในมาตรการด้านสังคมและการมีส่วนร่วม
ของประชาชน กำหนดให้ศึกษาครอบครัวกลุ่มพื้นที่ในรัศมี 500 เมตร จากกึ่งกลางแนวท่อ โดยมีกลุ่มเป้าหมาย ได้แก่
ผู้นำชุมชน ประชาชน สถานประกอบการ สถานศึกษา ศาสนสถาน และหน่วยงานราชการที่เกี่ยวข้อง ตามแนว
เส้นทางท่อส่งน้ำนั้น ความยาวโดยประมาณ 342 กิโลเมตร และครอบครัวพื้นที่ในรัศมี 3 กิโลเมตร จากคลังน้ำมัน
ปลายทาง

ทั้งนี้ ทางบริษัทฯ จึงขอความอนุเคราะห์ท่านให้ช่วยคิดเห็นต่อการดำเนินกิจกรรมในระยะดำเนินการ
ท่านสามารถแสดงความคิดเห็นด้วยการกรอกความเห็นของท่านที่มีต่อโครงการลงในแบบสำรวจความคิดเห็นต่อ
โครงการ **ดังสิ่งที่ส่งมาด้วย 2.** และขอความกรุณาส่งแบบสำรวจความคิดเห็นต่อโครงการ ตามช่องทาง ดังนี้
1) ไปรษณีย์อิเล็กทรอนิกส์ faiseeyun.envimove@gmail.com 2) โทรสาร 02-1026401 3) ทางไปรษณีย์
(ที่อยู่บริษัทฯ แสดงตามหัวจดหมายฉบับนี้) 4) แอดไลน์เบอร์ 0937744574 หากท่านมีข้อสงสัยประการใดเกี่ยวกับ
แบบสำรวจแสดงความคิดเห็นดังกล่าว กรุณาติดต่อ คุณเฟย์ซัน แวมูลอ โทร 093-774-4574 เป็นผู้ประสานงานกับ
หน่วยงานของท่านโดยตรง

จึงเรียนมาเพื่อโปรดพิจารณาให้ความอนุเคราะห์และขอขอบคุณล่วงหน้า ณ โอกาสนี้

ขอแสดงความนับถือ

กรรมการผู้จัดการ
บริษัท เอนไวรอนเม้นท์ มูฟเม้นท์ จำกัด



บริษัท เอนไวรอนเม้นท์ มูฟเม้นท์ จำกัด
เลขที่ 49/81 หมู่ 8 ซอยแผ่นดินทอง 38 ถนนติวานนท์ ตำบลบางกระสอบ อำเภอเมืองมณฑลบุรี จังหวัดมณฑลบุรี 11000
โทรศัพท์ 02-1026401 โทรสาร 02-1026401 อีเมล: 0943378282

สำเนา

Envimove/PM6633/399

3 ตุลาคม 2566

เรื่อง ขอความอนุเคราะห์สำรวจความคิดเห็นเห็นต่อการดำเนินกิจกรรมระยะดำเนินการประจำปี พ.ศ. 2566
โครงการขยายระบบการขนส่งน้ำทางท่อไปยังภาคตะวันออกเฉียงเหนือของ บริษัท ไทย ไปป์ไลน์
เนตเวิร์ค จำกัด

เรียน ผู้ใหญ่บ้านหมู่ที่ 7 บ้านห้วยยาง

- สิ่งที่ส่งมาด้วย 1. เอกสารประชาสัมพันธ์โครงการ จำนวน 1 ชุด
2. แบบสำรวจความคิดเห็นต่อโครงการ จำนวน 1 ชุด

ด้วยบริษัท เอนไวรอนเม้นท์ มูฟเม้นท์ จำกัด (บริษัทที่ปรึกษาด้านสิ่งแวดล้อม) ได้รับมอบหมายจากบริษัท
ไทย ไปป์ไลน์ เนตเวิร์ค จำกัด (เจ้าของโครงการ) ในการจัดทำรายงานผลการปฏิบัติตามมาตรการป้องกันและแก้ไข
ผลกระทบสิ่งแวดล้อมและมาตรการติดตามตรวจสอบผลกระทบสิ่งแวดล้อมระยะดำเนินการประจำปี พ.ศ. 2566
โครงการขยายระบบการขนส่งน้ำทางท่อไปยังภาคตะวันออกเฉียงเหนือ **ดังสิ่งที่ส่งมาด้วย 1.** ซึ่งได้รับ
การพิจารณาอนุมัติรายงานการประเมินผลกระทบสิ่งแวดล้อมจากสำนักงานนโยบายและแผนทรัพยากรธรรมชาติและสิ่งแวดล้อม เมื่อวันที่ 8 มกราคม 2562

ปัจจุบันอยู่ระหว่างการจัดทำรายงานผลการปฏิบัติตามมาตรการที่ได้กำหนดไว้ในเล่มรายงาน
การประเมินผลกระทบของโครงการ เพื่อเสนอต่อหน่วยงานอนุญาต ซึ่งในมาตรการด้านสังคมและการมีส่วนร่วม
ของประชาชน กำหนดให้ศึกษาครอบครัวกลุ่มพื้นที่ในรัศมี 500 เมตร จากกึ่งกลางแนวท่อ โดยมีกลุ่มเป้าหมาย ได้แก่
ผู้นำชุมชน ประชาชน สถานประกอบการ สถานศึกษา ศาสนสถาน และหน่วยงานราชการที่เกี่ยวข้อง ตามแนว
เส้นทางท่อส่งน้ำนั้น ความยาวโดยประมาณ 342 กิโลเมตร และครอบครัวพื้นที่ในรัศมี 3 กิโลเมตร จากคลังน้ำมัน
ปลายทาง

ทั้งนี้ ทางบริษัทฯ จึงขอความอนุเคราะห์ท่านให้ช่วยคิดเห็นต่อการดำเนินกิจกรรมในระยะดำเนินการ
ท่านสามารถแสดงความคิดเห็นด้วยการกรอกความเห็นของท่านที่มีต่อโครงการลงในแบบสำรวจความคิดเห็นต่อ
โครงการ **ดังสิ่งที่ส่งมาด้วย 2.** และขอความกรุณาส่งแบบสำรวจความคิดเห็นต่อโครงการ ตามช่องทาง ดังนี้
1) ไปรษณีย์อิเล็กทรอนิกส์ faiseeyun.envimove@gmail.com 2) โทรสาร 02-1026401 3) ทางไปรษณีย์
(ที่อยู่บริษัทฯ แสดงตามหัวจดหมายฉบับนี้) 4) แอดไลน์เบอร์ 0937744574 หากท่านมีข้อสงสัยประการใดเกี่ยวกับ
แบบสำรวจแสดงความคิดเห็นดังกล่าว กรุณาติดต่อ คุณเฟย์ซัน แวมูลอ โทร 093-774-4574 เป็นผู้ประสานงานกับ
หน่วยงานของท่านโดยตรง

จึงเรียนมาเพื่อโปรดพิจารณาให้ความอนุเคราะห์และขอขอบคุณล่วงหน้า ณ โอกาสนี้

ขอแสดงความนับถือ

กรรมการผู้จัดการ
บริษัท เอนไวรอนเม้นท์ มูฟเม้นท์ จำกัด

สำเนา

Envimove/PM6633/399

3 ตุลาคม 2566

เรื่อง ขอความอนุเคราะห์สำรวจความคิดเห็นเห็นต่อการดำเนินกิจกรรมระยะดำเนินการประจำปี พ.ศ. 2566
โครงการขยายระบบการขนส่งน้ำมันทางท่อไปยังภาคตะวันออกเฉียงเหนือของ บริษัท ไทย ไปป์ไลน์
เน็ตเวิร์ค จำกัด

เรียน ผู้ใหญ่บ้านหมู่ที่ 11 บ้านประชาแสนสุข

สิ่งที่ส่งมาด้วย 1. เอกสารประชาสัมพันธ์โครงการ จำนวน 1 ชุด

2. แบบสำรวจความคิดเห็นต่อโครงการ จำนวน 1 ชุด

ด้วยบริษัท เอนไวรอนเม้นท์ มูฟเม้นท์ จำกัด (บริษัทที่ปรึกษาด้านสิ่งแวดล้อม) ได้รับมอบหมายจากบริษัท
ไทย ไปป์ไลน์ เน็ตเวิร์ค จำกัด (เจ้าของโครงการ) ในการจัดทำรายงานผลการปฏิบัติตามมาตรการป้องกันและแก้ไข
ผลกระทบสิ่งแวดล้อมและมาตรการติดตามตรวจสอบผลกระทบสิ่งแวดล้อมระยะดำเนินการประจำปี พ.ศ. 2566
โครงการขยายระบบการขนส่งน้ำมันทางท่อไปยังภาคตะวันออกเฉียงเหนือ ดัง**สิ่งที่ส่งมาด้วย 1.** ซึ่งได้รับ
การพิจารณาอนุมัติรายงานการประเมินผลกระทบสิ่งแวดล้อมจากสำนักงานนโยบายและแผนทรัพยากรธรรมชาติและ
สิ่งแวดล้อม เมื่อวันที่ 8 มกราคม 2562

ปัจจุบันอยู่ระหว่างการจัดการจัดการรายงานผลการปฏิบัติตามมาตรการที่ได้กำหนดไว้ในเล่มรายงาน
การประเมินผลกระทบของโครงการ เพื่อเสนอต่อหน่วยงานอนุญาต ซึ่งในมาตรการด้านสังคมและการมีส่วนร่วม
ของประชาชน กำหนดให้ศึกษาคู่มือพื้นที่ในรัศมี 500 เมตร จากกึ่งกลางแนวท่อ โดยมีกลุ่มเป้าหมาย ได้แก่
ผู้นำชุมชน ประชาชน สถานประกอบการ สถานศึกษา ศาสนสถาน และหน่วยงานราชการที่เกี่ยวข้อง ตามแนว
เส้นทางท่อส่งน้ำมัน ความยาวโดยประมาณ 342 กิโลเมตร และครอบคลุมพื้นที่ในรัศมี 3 กิโลเมตร จากคลังน้ำมัน
ปลายทาง

ทั้งนี้ ทางบริษัทฯ จึงขอความอนุเคราะห์ท่านให้พิจารณาดำเนินการดำเนินการในระดดำเนินการ
ท่านสามารถแสดงความคิดเห็นด้วยการกรอกความเห็นของท่านที่มีต่อโครงการลงในแบบสำรวจความคิดเห็นต่อ
โครงการ ดัง**สิ่งที่ส่งมาด้วย 2.** และขอความกรุณาส่งแบบสำรวจความคิดเห็นต่อโครงการ ตามช่องทาง ดังนี้
1) ไปรษณีย์อิเล็กทรอนิกส์ falseeyun.envimove@gmail.com 2) โทรสาร 02-1026401 3) ทางไปรษณีย์
(ที่อยู่บริษัทฯ แสดงตามหัวจดหมายฉบับนี้) 4) แอดไลน์เบอร์ 0937744574 หากท่านมีข้อสงสัยประการใดเกี่ยวกับ
แบบสำรวจแสดงความคิดเห็นดังกล่าว กรุณาติดต่อ คุณไพฑิณี แวมูล โทร 093-774-4574 เป็นผู้ประสานงานกับ
หน่วยงานของท่านโดยตรง

จึงเรียนมาเพื่อโปรดพิจารณาให้ความอนุเคราะห์และขอขอบคุณท่านมา ณ โอกาสนี้

ขอแสดงความนับถือ

กรรมการผู้จัดการ
บริษัท เอนไวรอนเม้นท์ มูฟเม้นท์ จำกัด

สำเนา

Envimove/PM6633/399

3 ตุลาคม 2566

เรื่อง ขอความอนุเคราะห์สำรวจความคิดเห็นเห็นต่อการดำเนินกิจกรรมระยะดำเนินการประจำปี พ.ศ. 2566
โครงการขยายระบบการขนส่งน้ำมันทางท่อไปยังภาคตะวันออกเฉียงเหนือของ บริษัท ไทย ไปป์ไลน์
เน็ตเวิร์ค จำกัด

เรียน ผู้ใหญ่บ้านหมู่ที่ 9 บ้านขี้บ่วงไข่

สิ่งที่ส่งมาด้วย 1. เอกสารประชาสัมพันธ์โครงการ จำนวน 1 ชุด

2. แบบสำรวจความคิดเห็นต่อโครงการ จำนวน 1 ชุด

ด้วยบริษัท เอนไวรอนเม้นท์ มูฟเม้นท์ จำกัด (บริษัทที่ปรึกษาด้านสิ่งแวดล้อม) ได้รับมอบหมายจากบริษัท
ไทย ไปป์ไลน์ เน็ตเวิร์ค จำกัด (เจ้าของโครงการ) ในการจัดทำรายงานผลการปฏิบัติตามมาตรการป้องกันและแก้ไข
ผลกระทบสิ่งแวดล้อมและมาตรการติดตามตรวจสอบผลกระทบสิ่งแวดล้อมระยะดำเนินการประจำปี พ.ศ. 2566
โครงการขยายระบบการขนส่งน้ำมันทางท่อไปยังภาคตะวันออกเฉียงเหนือ ดัง**สิ่งที่ส่งมาด้วย 1.** ซึ่งได้รับ
การพิจารณาอนุมัติรายงานการประเมินผลกระทบสิ่งแวดล้อมจากสำนักงานนโยบายและแผนทรัพยากรธรรมชาติและ
สิ่งแวดล้อม เมื่อวันที่ 8 มกราคม 2562

ปัจจุบันอยู่ระหว่างการจัดการจัดการรายงานผลการปฏิบัติตามมาตรการที่ได้กำหนดไว้ในเล่มรายงาน
การประเมินผลกระทบของโครงการ เพื่อเสนอต่อหน่วยงานอนุญาต ซึ่งในมาตรการด้านสังคมและการมีส่วนร่วม
ของประชาชน กำหนดให้ศึกษาคู่มือพื้นที่ในรัศมี 500 เมตร จากกึ่งกลางแนวท่อ โดยมีกลุ่มเป้าหมาย ได้แก่
ผู้นำชุมชน ประชาชน สถานประกอบการ สถานศึกษา ศาสนสถาน และหน่วยงานราชการที่เกี่ยวข้อง ตามแนว
เส้นทางท่อส่งน้ำมัน ความยาวโดยประมาณ 342 กิโลเมตร และครอบคลุมพื้นที่ในรัศมี 3 กิโลเมตร จากคลังน้ำมัน
ปลายทาง

ทั้งนี้ ทางบริษัทฯ จึงขอความอนุเคราะห์ท่านให้พิจารณาดำเนินการดำเนินการในระดดำเนินการ
ท่านสามารถแสดงความคิดเห็นด้วยการกรอกความเห็นของท่านที่มีต่อโครงการลงในแบบสำรวจความคิดเห็นต่อ
โครงการ ดัง**สิ่งที่ส่งมาด้วย 2.** และขอความกรุณาส่งแบบสำรวจความคิดเห็นต่อโครงการ ตามช่องทาง ดังนี้
1) ไปรษณีย์อิเล็กทรอนิกส์ falseeyun.envimove@gmail.com 2) โทรสาร 02-1026401 3) ทางไปรษณีย์
(ที่อยู่บริษัทฯ แสดงตามหัวจดหมายฉบับนี้) 4) แอดไลน์เบอร์ 0937744574 หากท่านมีข้อสงสัยประการใดเกี่ยวกับ
แบบสำรวจแสดงความคิดเห็นดังกล่าว กรุณาติดต่อ คุณไพฑิณี แวมูล โทร 093-774-4574 เป็นผู้ประสานงานกับ
หน่วยงานของท่านโดยตรง

จึงเรียนมาเพื่อโปรดพิจารณาให้ความอนุเคราะห์และขอขอบคุณท่านมา ณ โอกาสนี้

ขอแสดงความนับถือ

กรรมการผู้จัดการ
บริษัท เอนไวรอนเม้นท์ มูฟเม้นท์ จำกัด



บริษัท เอนไวรอนเม้นท์ มูฟเม้นท์ จำกัด
เลขที่ 49/81 หมู่ 8 ซอยเนินดินทอง 38 ถนนฉัตรนาถ อำเภอเมืองมณฑล จัหวัดมณฑล 11000
โทรศัพท์ 02-1026401 โทรสาร 02-1026401 อีเมล: 0943378282

สำเนา

Envimove/PM6633/399

3 ตุลาคม 2566

เรื่อง ขอความอนุเคราะห์สำรวจความคิดเห็นต่อการดำเนินการตามมาตรการประจำปี พ.ศ. 2566
โครงการขยายระบบการขนส่งน้ำมันทางท่อไปยังภาคตะวันออกเฉียงเหนือของ บริษัท ไทย ไปป์ไลน์
เน็ตเวิร์ค จำกัด

เรียน ผู้ใหญ่บ้านหมู่ที่ 13 บ้านซับผักกูด

- สิ่งที่ส่งมาด้วย 1. เอกสารประชาสัมพันธ์โครงการ จำนวน 1 ชุด
2. แบบสำรวจความคิดเห็นต่อโครงการ จำนวน 1 ชุด

ด้วยบริษัท เอนไวรอนเม้นท์ มูฟเม้นท์ จำกัด (บริษัทที่ปรึกษาด้านสิ่งแวดล้อม) ได้รับมอบหมายจากบริษัท
ไทย ไปป์ไลน์ เน็ตเวิร์ค จำกัด (เจ้าของโครงการ) ในการจัดทำรายงานผลการปฏิบัติตามมาตรการป้องกันและแก้ไข
ผลกระทบสิ่งแวดล้อมและมาตรการติดตามตรวจสอบผลกระทบสิ่งแวดล้อมระยะดำเนินการประจำปี พ.ศ. 2566
โครงการขยายระบบการขนส่งน้ำมันทางท่อไปยังภาคตะวันออกเฉียงเหนือ **ดังสิ่งที่ส่งมาด้วย 1.** ซึ่งได้รับ
การพิจารณาอนุมัติรายงานการประเมินผลกระทบสิ่งแวดล้อมจากสำนักงานนโยบายและแผนทรัพยากรธรรมชาติและสิ่งแวดล้อม เมื่อวันที่ 8 มกราคม 2562

ปัจจุบันอยู่ระหว่างการจัดทำรายงานผลการปฏิบัติตามมาตรการที่ได้กำหนดไว้ในเล่มรายงาน
การประเมินผลกระทบของโครงการ เพื่อเสนอต่อหน่วยงานอนุญาต ซึ่งในมาตรการด้านสังคมและการมีส่วนร่วม
ของประชาชน กำหนดให้ศึกษาครอบครัวกลุ่มพื้นที่ในรัศมี 500 เมตร จากกึ่งกลางแนวท่อ โดยมีกลุ่มเป้าหมาย ได้แก่
ผู้นำชุมชน ประชาชน สถานประกอบการ สถานศึกษา ศาลาชุมชน และหน่วยงานราชการที่เกี่ยวข้อง ตามแนว
เส้นทางท่อส่งน้ำมัน ความยาวโดยประมาณ 342 กิโลเมตร และครอบคลุมพื้นที่ในรัศมี 3 กิโลเมตร จากคลังน้ำมัน
ปลายทาง

ทั้งนี้ ทางบริษัทฯ จึงขอความอนุเคราะห์ท่านให้ข้อคิดเห็นต่อการดำเนินการตามระยะดำเนินการ
ท่านสามารถแสดงความคิดเห็นด้วยการกรอกความเห็นของท่านที่มีต่อโครงการลงในแบบสำรวจความคิดเห็นต่อ
โครงการ **ดังสิ่งที่ส่งมาด้วย 2.** และขอความกรุณาส่งแบบสำรวจความคิดเห็นต่อโครงการ ตามช่องทาง ดังนี้
1) ไปรษณีย์อิเล็กทรอนิกส์ faiseeyun.envimove@gmail.com 2) โทรสาร 02-1026401 3) ทางไปรษณีย์
(ที่อยู่บริษัทฯ แสดงตามหัวจดหมายฉบับนี้) 4) แอดไลน์เบอร์ 0937744574 หากท่านมีข้อสงสัยประการใดเกี่ยวกับ
แบบสำรวจแสดงความคิดเห็นดังกล่าว กรุณาติดต่อ คุณเฟย์ซัน แวมูลอ โทร 093-774-4574 เป็นผู้ประสานงานกับ
หน่วยงานของท่านโดยตรง

จึงเรียนมาเพื่อโปรดพิจารณาให้ความอนุเคราะห์และขอขอบคุณล่วงหน้า ณ โอกาสนี้

ขอแสดงความนับถือ

กรรมการผู้จัดการ
บริษัท เอนไวรอนเม้นท์ มูฟเม้นท์ จำกัด



บริษัท เอนไวรอนเม้นท์ มูฟเม้นท์ จำกัด
เลขที่ 49/81 หมู่ 8 ซอยเนินดินทอง 38 ถนนฉัตรนาถ อำเภอเมืองมณฑล จัหวัดมณฑล 11000
โทรศัพท์ 02-1026401 โทรสาร 02-1026401 อีเมล: 0943378282

สำเนา

Envimove/PM6633/399

3 ตุลาคม 2566

เรื่อง ขอความอนุเคราะห์สำรวจความคิดเห็นต่อการดำเนินการตามมาตรการประจำปี พ.ศ. 2566
โครงการขยายระบบการขนส่งน้ำมันทางท่อไปยังภาคตะวันออกเฉียงเหนือของ บริษัท ไทย ไปป์ไลน์
เน็ตเวิร์ค จำกัด

เรียน ผู้ใหญ่บ้านหมู่ที่ 14 บ้านซับสมบูรณ์

- สิ่งที่ส่งมาด้วย 1. เอกสารประชาสัมพันธ์โครงการ จำนวน 1 ชุด
2. แบบสำรวจความคิดเห็นต่อโครงการ จำนวน 1 ชุด

ด้วยบริษัท เอนไวรอนเม้นท์ มูฟเม้นท์ จำกัด (บริษัทที่ปรึกษาด้านสิ่งแวดล้อม) ได้รับมอบหมายจากบริษัท
ไทย ไปป์ไลน์ เน็ตเวิร์ค จำกัด (เจ้าของโครงการ) ในการจัดทำรายงานผลการปฏิบัติตามมาตรการป้องกันและแก้ไข
ผลกระทบสิ่งแวดล้อมและมาตรการติดตามตรวจสอบผลกระทบสิ่งแวดล้อมระยะดำเนินการประจำปี พ.ศ. 2566
โครงการขยายระบบการขนส่งน้ำมันทางท่อไปยังภาคตะวันออกเฉียงเหนือ **ดังสิ่งที่ส่งมาด้วย 1.** ซึ่งได้รับ
การพิจารณาอนุมัติรายงานการประเมินผลกระทบสิ่งแวดล้อมจากสำนักงานนโยบายและแผนทรัพยากรธรรมชาติและสิ่งแวดล้อม เมื่อวันที่ 8 มกราคม 2562

ปัจจุบันอยู่ระหว่างการจัดทำรายงานผลการปฏิบัติตามมาตรการที่ได้กำหนดไว้ในเล่มรายงาน
การประเมินผลกระทบของโครงการ เพื่อเสนอต่อหน่วยงานอนุญาต ซึ่งในมาตรการด้านสังคมและการมีส่วนร่วม
ของประชาชน กำหนดให้ศึกษาครอบครัวกลุ่มพื้นที่ในรัศมี 500 เมตร จากกึ่งกลางแนวท่อ โดยมีกลุ่มเป้าหมาย ได้แก่
ผู้นำชุมชน ประชาชน สถานประกอบการ สถานศึกษา ศาลาชุมชน และหน่วยงานราชการที่เกี่ยวข้อง ตามแนว
เส้นทางท่อส่งน้ำมัน ความยาวโดยประมาณ 342 กิโลเมตร และครอบคลุมพื้นที่ในรัศมี 3 กิโลเมตร จากคลังน้ำมัน
ปลายทาง

ทั้งนี้ ทางบริษัทฯ จึงขอความอนุเคราะห์ท่านให้ข้อคิดเห็นต่อการดำเนินการตามระยะดำเนินการ
ท่านสามารถแสดงความคิดเห็นด้วยการกรอกความเห็นของท่านที่มีต่อโครงการลงในแบบสำรวจความคิดเห็นต่อ
โครงการ **ดังสิ่งที่ส่งมาด้วย 2.** และขอความกรุณาส่งแบบสำรวจความคิดเห็นต่อโครงการ ตามช่องทาง ดังนี้
1) ไปรษณีย์อิเล็กทรอนิกส์ faiseeyun.envimove@gmail.com 2) โทรสาร 02-1026401 3) ทางไปรษณีย์
(ที่อยู่บริษัทฯ แสดงตามหัวจดหมายฉบับนี้) 4) แอดไลน์เบอร์ 0937744574 หากท่านมีข้อสงสัยประการใดเกี่ยวกับ
แบบสำรวจแสดงความคิดเห็นดังกล่าว กรุณาติดต่อ คุณเฟย์ซัน แวมูลอ โทร 093-774-4574 เป็นผู้ประสานงานกับ
หน่วยงานของท่านโดยตรง

จึงเรียนมาเพื่อโปรดพิจารณาให้ความอนุเคราะห์และขอขอบคุณล่วงหน้า ณ โอกาสนี้

ขอแสดงความนับถือ

กรรมการผู้จัดการ
บริษัท เอนไวรอนเม้นท์ มูฟเม้นท์ จำกัด



บริษัท เอนไวรอนเม้นท์ มูฟเม้นท์ จำกัด
เลขที่ 49/81 หมู่ 8 ซอยแผ่นดินทอง 38 ถนนวิภาวดีรังสิต อำเภอเมืองนนทบุรี จังหวัดนนทบุรี 11000
โทรศัพท์ 02-1026401 โทรสาร 02-1026401 อีเมล: 0943378282

สำเนา

Envimove/PM6633/399

3 ตุลาคม 2566

เรื่อง ขอความอนุเคราะห์สำหรับร่างความคิดเห็นเบื้องต้นการดำเนินกิจกรรมระยะดำเนินการประจำปี พ.ศ. 2566
โครงการขยายระบบการขนส่งน้ำมันทางท่อไปยังภาคตะวันออกเฉียงเหนือของ บริษัท ไทย ไปป์ไลน์
เน็ตเวิร์ค จำกัด

เรียน ผู้ใหญ่บ้านหมู่ที่ 3 บ้านหนองบัวทอง

- สิ่งที่ส่งมาด้วย 1. เอกสารประชาสัมพันธ์โครงการ จำนวน 1 ชุด
2. แบบสำรวจความคิดเห็นต่อโครงการ จำนวน 1 ชุด

ด้วยบริษัท เอนไวรอนเม้นท์ มูฟเม้นท์ จำกัด (บริษัทที่ปรึกษาด้านสิ่งแวดล้อม) ได้รับมอบหมายจากบริษัท
ไทย ไปป์ไลน์ เน็ตเวิร์ค จำกัด (เจ้าของโครงการ) ในการจัดทำรายงานผลการปฏิบัติตามมาตรการป้องกันและแก้ไข
ผลกระทบสิ่งแวดล้อมและมาตรการติดตามตรวจสอบผลกระทบสิ่งแวดล้อมระยะดำเนินการประจำปี พ.ศ. 2566
โครงการขยายระบบการขนส่งน้ำมันทางท่อไปยังภาคตะวันออกเฉียงเหนือ **ดังสิ่งที่ส่งมาด้วย 1.** ซึ่งได้รับ
การพิจารณาอนุมัติรายงานการประเมินผลกระทบสิ่งแวดล้อมจากสำนักงานนโยบายและแผนทรัพยากรธรรมชาติและสิ่งแวดล้อม เมื่อวันที่ 8 มกราคม 2562

ปัจจุบันอยู่ระหว่างการจัดทำรายงานผลการปฏิบัติตามมาตรการที่ได้กำหนดไว้ในเล่มรายงาน
การประเมินผลกระทบของโครงการ เพื่อเสนอต่อหน่วยงานอนุญาต ซึ่งในมาตรการด้านสังคมและการมีส่วนร่วม
ของประชาชน กำหนดให้ศึกษาครอบครัวกลุ่มพื้นที่ในรัศมี 500 เมตร จากกึ่งกลางแนวท่อ โดยมีกลุ่มเป้าหมาย ได้แก่
ผู้นำชุมชน ประชาชน สถานประกอบการ สถานศึกษา ศาลาชุมชน และหน่วยงานราชการที่เกี่ยวข้อง ตามแนว
เส้นทางท่อส่งน้ำมัน ความยาวโดยประมาณ 342 กิโลเมตร และครอบครัวกลุ่มพื้นที่ในรัศมี 3 กิโลเมตร จากคลังน้ำมัน
ปลายทาง

ทั้งนี้ ทางบริษัทฯ จึงขอความอนุเคราะห์ท่านให้ข้อคิดเห็นต่อการดำเนินกิจกรรมในระยะดำเนินการ
ท่านสามารถแสดงความคิดเห็นด้วยการกรอกความเห็นของท่านที่มีต่อโครงการลงในแบบสำรวจความคิดเห็นต่อ
โครงการ **ดังสิ่งที่ส่งมาด้วย 2.** และขอความกรุณาส่งแบบสำรวจความคิดเห็นต่อโครงการ ตามช่องทาง ดังนี้
1) ไปรษณีย์อิเล็กทรอนิกส์ falseeyun.envimove@gmail.com 2) โทรสาร 02-1026401 3) ทางไปรษณีย์
(ที่อยู่บริษัทฯ แสดงตามหัวจดหมายฉบับนี้) 4) แอดไลน์เบอร์ 0937744574 หากท่านมีข้อสงสัยประการใดเกี่ยวกับ
แบบสำรวจแสดงความคิดเห็นดังกล่าว กรุณาติดต่อ คุณเฟย์ซัน แวนลูอ โทร 093-774-4574 เป็นผู้ประสานงานกับ
หน่วยงานของท่านโดยตรง

จึงเรียนมาเพื่อโปรดพิจารณาให้ความอนุเคราะห์และขอขอบคุณท่านมา ณ โอกาสนี้

ขอแสดงความนับถือ	
กรรมการผู้จัดการ	
บริษัท เอนไวรอนเม้นท์ มูฟเม้นท์ จำกัด	



บริษัท เอนไวรอนเม้นท์ มูฟเม้นท์ จำกัด
เลขที่ 49/81 หมู่ 8 ซอยแผ่นดินทอง 38 ถนนวิภาวดีรังสิต อำเภอเมืองนนทบุรี จังหวัดนนทบุรี 11000
โทรศัพท์ 02-1026401 โทรสาร 02-1026401 อีเมล: 0943378282

สำเนา

Envimove/PM6633/399

3 ตุลาคม 2566

เรื่อง ขอความอนุเคราะห์สำหรับร่างความคิดเห็นเบื้องต้นการดำเนินกิจกรรมระยะดำเนินการประจำปี พ.ศ. 2566
โครงการขยายระบบการขนส่งน้ำมันทางท่อไปยังภาคตะวันออกเฉียงเหนือของ บริษัท ไทย ไปป์ไลน์
เน็ตเวิร์ค จำกัด

- เรียน ผู้ใหญ่บ้านหมู่ที่ 10 บ้านหนองบัวทอง **ท. นวนวดี ใหญ่**
สิ่งที่ส่งมาด้วย 1. เอกสารประชาสัมพันธ์โครงการ จำนวน 1 ชุด
2. แบบสำรวจความคิดเห็นต่อโครงการ จำนวน 1 ชุด

ด้วยบริษัท เอนไวรอนเม้นท์ มูฟเม้นท์ จำกัด (บริษัทที่ปรึกษาด้านสิ่งแวดล้อม) ได้รับมอบหมายจากบริษัท
ไทย ไปป์ไลน์ เน็ตเวิร์ค จำกัด (เจ้าของโครงการ) ในการจัดทำรายงานผลการปฏิบัติตามมาตรการป้องกันและแก้ไข
ผลกระทบสิ่งแวดล้อมและมาตรการติดตามตรวจสอบผลกระทบสิ่งแวดล้อมระยะดำเนินการประจำปี พ.ศ. 2566
โครงการขยายระบบการขนส่งน้ำมันทางท่อไปยังภาคตะวันออกเฉียงเหนือ **ดังสิ่งที่ส่งมาด้วย 1.** ซึ่งได้รับ
การพิจารณาอนุมัติรายงานการประเมินผลกระทบสิ่งแวดล้อมจากสำนักงานนโยบายและแผนทรัพยากรธรรมชาติและสิ่งแวดล้อม เมื่อวันที่ 8 มกราคม 2562

ปัจจุบันอยู่ระหว่างการจัดทำรายงานผลการปฏิบัติตามมาตรการที่ได้กำหนดไว้ในเล่มรายงาน
การประเมินผลกระทบของโครงการ เพื่อเสนอต่อหน่วยงานอนุญาต ซึ่งในมาตรการด้านสังคมและการมีส่วนร่วม
ของประชาชน กำหนดให้ศึกษาครอบครัวกลุ่มพื้นที่ในรัศมี 500 เมตร จากกึ่งกลางแนวท่อ โดยมีกลุ่มเป้าหมาย ได้แก่
ผู้นำชุมชน ประชาชน สถานประกอบการ สถานศึกษา ศาลาชุมชน และหน่วยงานราชการที่เกี่ยวข้อง ตามแนว
เส้นทางท่อส่งน้ำมัน ความยาวโดยประมาณ 342 กิโลเมตร และครอบครัวกลุ่มพื้นที่ในรัศมี 3 กิโลเมตร จากคลังน้ำมัน
ปลายทาง

ทั้งนี้ ทางบริษัทฯ จึงขอความอนุเคราะห์ท่านให้ข้อคิดเห็นต่อการดำเนินกิจกรรมในระยะดำเนินการ
ท่านสามารถแสดงความคิดเห็นด้วยการกรอกความเห็นของท่านที่มีต่อโครงการลงในแบบสำรวจความคิดเห็นต่อ
โครงการ **ดังสิ่งที่ส่งมาด้วย 2.** และขอความกรุณาส่งแบบสำรวจความคิดเห็นต่อโครงการ ตามช่องทาง ดังนี้
1) ไปรษณีย์อิเล็กทรอนิกส์ falseeyun.envimove@gmail.com 2) โทรสาร 02-1026401 3) ทางไปรษณีย์
(ที่อยู่บริษัทฯ แสดงตามหัวจดหมายฉบับนี้) 4) แอดไลน์เบอร์ 0937744574 หากท่านมีข้อสงสัยประการใดเกี่ยวกับ
แบบสำรวจแสดงความคิดเห็นดังกล่าว กรุณาติดต่อ คุณเฟย์ซัน แวนลูอ โทร 093-774-4574 เป็นผู้ประสานงานกับ
หน่วยงานของท่านโดยตรง

จึงเรียนมาเพื่อโปรดพิจารณาให้ความอนุเคราะห์และขอขอบคุณท่านมา ณ โอกาสนี้

ขอแสดงความนับถือ	
กรรมการผู้จัดการ	
บริษัท เอนไวรอนเม้นท์ มูฟเม้นท์ จำกัด	



บริษัท เอโรอเนมเทิล มูฟเม้นท์ จำกัด
เลขที่ 49/81 หมู่ 8 ซอยแผ่นดินทอง 38 ถนนคานนท์ ตำบลบางกระสอบ อำเภอเมืองสมุทรปราการ จังหวัดสมุทรปราการ 11000
โทรศัพท์ 02-1026401 โทรสาร 02-1026401 มีเดีย: 0943378282

สำเนา

Envimove/PM6633/399

3 ตุลาคม 2566

เรื่อง ขอความอนุเคราะห์สำหรับความคิดเห็นต่อการดำเนินงานกิจกรรมระดับจังหวัด ประจำปี พ.ศ. 2566
โครงการขยายระบบการขนส่งทางท่อไปยังภาคตะวันออกเฉียงเหนือของ บริษัท ไทย ไปป์ไลน์
เน็ตเวิร์ค จำกัด

เรียน : ผู้ใหญ่บ้าน ส. 1 ตำบลวังนา

สิ่งที่ส่งมาด้วย 1. เอกสารประชาสัมพันธ์โครงการ จำนวน 1 ชุด
2. แบบสำรวจความคิดเห็นต่อโครงการ จำนวน 1 ชุด

ด้วยบริษัท เอโรอเนมเทิล มูฟเม้นท์ จำกัด (บริษัทที่ปรึกษาด้านสิ่งแวดล้อม) ได้รับมอบหมายจากบริษัท
ไทย ไปป์ไลน์ เน็ตเวิร์ค จำกัด (เจ้าของโครงการ) ในการจัดทำรายงานผลการปฏิบัติตามมาตรการป้องกันและแก้ไข
ผลกระทบสิ่งแวดล้อมและมาตรการติดตามตรวจสอบผลกระทบสิ่งแวดล้อมระดับจังหวัด ประจำปี พ.ศ. 2566
โครงการขยายระบบการขนส่งทางท่อไปยังภาคตะวันออกเฉียงเหนือ **คำสั่งที่ส่งมาด้วย 1.** ซึ่งได้รับ
การพิจารณาอนุมัติรายงานการประเมินผลกระทบสิ่งแวดล้อมจากสำนักงานนโยบายและแผนทรัพยากรธรรมชาติและสิ่งแวดล้อม เมื่อวันที่ 8 มกราคม 2562

ปัจจุบันอยู่ระหว่างการจัดทำรายงานผลการปฏิบัติตามมาตรการที่ได้กำหนดไว้ในเล่มรายงาน
การประเมินผลกระทบของโครงการ เพื่อเสนอต่อหน่วยงานอนุญาต ซึ่งในมาตรการด้านสังคมและการมีส่วนร่วม
ของประชาชน กำหนดให้ศึกษาครอบครัวในพื้นที่รัศมี 500 เมตร จากกึ่งกลางแนวท่อ โดยมีกลุ่มเป้าหมาย ได้แก่
ผู้นำชุมชน ประชาชน สถานประกอบการ สถานศึกษา ศาสนสถาน และหน่วยงานราชการที่เกี่ยวข้อง ตามแนว
เส้นทางท่อส่งน้ำมัน ความยาวโดยประมาณ 342 กิโลเมตร และครอบคลุมพื้นที่ในรัศมี 3 กิโลเมตร จากคลังน้ำมัน
ปลายทาง

ทั้งนี้ ทางบริษัทฯ จึงขอความอนุเคราะห์ท่านให้ช่วยคิดเห็นต่อการดำเนินกิจกรรมในระดับดำเนินการ
ท่านสามารถแสดงความคิดเห็นด้วยการกรอกความเห็นของท่านที่มีต่อโครงการลงในแบบสำรวจความคิดเห็นต่อ
โครงการ **คำสั่งที่ส่งมาด้วย 2.** และขอความกรุณาส่งแบบสำรวจความคิดเห็นต่อโครงการ ตามช่องทาง ดังนี้
1) ไปรษณีย์อิเล็กทรอนิกส์ falseeyun.envimove@gmail.com 2) โทรสาร 02-1026401 3) ทางไปรษณีย์
(ที่อยู่บริษัทฯ แสดงตามหัวจดหมายฉบับนี้) 4) แอดไลน์เบอร์ 0937744574 หากท่านมีข้อสงสัยประการใดเกี่ยวกับ
แบบสำรวจแสดงความคิดเห็นดังกล่าว กรุณาติดต่อ คุณเฟย์ซัน แวบลู โทร 093-774-4574 เป็นผู้ประสานงานกับ
หน่วยงานของท่านโดยตรง

จึงเรียนมาเพื่อโปรดพิจารณาให้ความอนุเคราะห์และขอขอบคุณท่านมา ณ โอกาสนี้

ขอแสดงความนับถือ

กรรมการผู้จัดการ
บริษัท เอโรอเนมเทิล มูฟเม้นท์ จำกัด



บริษัท เอโรอเนมเทิล มูฟเม้นท์ จำกัด
เลขที่ 49/81 หมู่ 8 ซอยแผ่นดินทอง 38 ถนนคานนท์ ตำบลบางกระสอบ อำเภอเมืองสมุทรปราการ จังหวัดสมุทรปราการ 11000
โทรศัพท์ 02-1026401 โทรสาร 02-1026401 มีเดีย: 0943378282

สำเนา

Envimove/PM6633/399

3 ตุลาคม 2566

เรื่อง ขอความอนุเคราะห์สำหรับความคิดเห็นต่อการดำเนินงานกิจกรรมระดับจังหวัด ประจำปี พ.ศ. 2566
โครงการขยายระบบการขนส่งทางท่อไปยังภาคตะวันออกเฉียงเหนือของ บริษัท ไทย ไปป์ไลน์
เน็ตเวิร์ค จำกัด

เรียน ผู้ใหญ่บ้านหมู่ที่ 4 บ้านหนองหญ้าขาว
สิ่งที่ส่งมาด้วย 1. เอกสารประชาสัมพันธ์โครงการ จำนวน 1 ชุด
2. แบบสำรวจความคิดเห็นต่อโครงการ จำนวน 1 ชุด

ด้วยบริษัท เอโรอเนมเทิล มูฟเม้นท์ จำกัด (บริษัทที่ปรึกษาด้านสิ่งแวดล้อม) ได้รับมอบหมายจากบริษัท
ไทย ไปป์ไลน์ เน็ตเวิร์ค จำกัด (เจ้าของโครงการ) ในการจัดทำรายงานผลการปฏิบัติตามมาตรการป้องกันและแก้ไข
ผลกระทบสิ่งแวดล้อมและมาตรการติดตามตรวจสอบผลกระทบสิ่งแวดล้อมระดับจังหวัด ประจำปี พ.ศ. 2566
โครงการขยายระบบการขนส่งทางท่อไปยังภาคตะวันออกเฉียงเหนือ **คำสั่งที่ส่งมาด้วย 1.** ซึ่งได้รับ
การพิจารณาอนุมัติรายงานการประเมินผลกระทบสิ่งแวดล้อมจากสำนักงานนโยบายและแผนทรัพยากรธรรมชาติและสิ่งแวดล้อม เมื่อวันที่ 8 มกราคม 2562

ปัจจุบันอยู่ระหว่างการจัดทำรายงานผลการปฏิบัติตามมาตรการที่ได้กำหนดไว้ในเล่มรายงาน
การประเมินผลกระทบของโครงการ เพื่อเสนอต่อหน่วยงานอนุญาต ซึ่งในมาตรการด้านสังคมและการมีส่วนร่วม
ของประชาชน กำหนดให้ศึกษาครอบครัวในพื้นที่รัศมี 500 เมตร จากกึ่งกลางแนวท่อ โดยมีกลุ่มเป้าหมาย ได้แก่
ผู้นำชุมชน ประชาชน สถานประกอบการ สถานศึกษา ศาสนสถาน และหน่วยงานราชการที่เกี่ยวข้อง ตามแนว
เส้นทางท่อส่งน้ำมัน ความยาวโดยประมาณ 342 กิโลเมตร และครอบคลุมพื้นที่ในรัศมี 3 กิโลเมตร จากคลังน้ำมัน
ปลายทาง

ทั้งนี้ ทางบริษัทฯ จึงขอความอนุเคราะห์ท่านให้ช่วยคิดเห็นต่อการดำเนินกิจกรรมในระดับดำเนินการ
ท่านสามารถแสดงความคิดเห็นด้วยการกรอกความเห็นของท่านที่มีต่อโครงการลงในแบบสำรวจความคิดเห็นต่อ
โครงการ **คำสั่งที่ส่งมาด้วย 2.** และขอความกรุณาส่งแบบสำรวจความคิดเห็นต่อโครงการ ตามช่องทาง ดังนี้
1) ไปรษณีย์อิเล็กทรอนิกส์ falseeyun.envimove@gmail.com 2) โทรสาร 02-1026401 3) ทางไปรษณีย์
(ที่อยู่บริษัทฯ แสดงตามหัวจดหมายฉบับนี้) 4) แอดไลน์เบอร์ 0937744574 หากท่านมีข้อสงสัยประการใดเกี่ยวกับ
แบบสำรวจแสดงความคิดเห็นดังกล่าว กรุณาติดต่อ คุณเฟย์ซัน แวบลู โทร 093-774-4574 เป็นผู้ประสานงานกับ
หน่วยงานของท่านโดยตรง

จึงเรียนมาเพื่อโปรดพิจารณาให้ความอนุเคราะห์และขอขอบคุณท่านมา ณ โอกาสนี้

ขอแสดงความนับถือ

กรรมการผู้จัดการ
บริษัท เอโรอเนมเทิล มูฟเม้นท์ จำกัด



บริษัท เอนไวโรเม้นทัล มูฟเม้นท์ จำกัด
เลขที่ 49/81 หมู่ 8 ซอยแผ่นดินทอง 38 ถนนติวานนท์ ตำบลบางกระสอบ อำเภอเมืองน่าน จ.น่าน 55000
โทรศัพท์ 02-1026401 โทรสาร 02-1026401 อีเมล: 0943378282

สำเนา

Envimove/PM6633/399

3 ตุลาคม 2566

เรื่อง ขอความอนุเคราะห์สำหรับพิจารณาการดำเนินการตามมติเห็นชอบการดำเนินการประจำปี พ.ศ. 2566
โครงการขยายระบบการขนส่งน้ำดื่มไปยังภาคตะวันออกเฉียงเหนือของ บริษัท ไทย ไปป์ไลน์
เน็คเวิร์ค จำกัด

เรียน ผู้ใหญ่บ้านหมู่ที่ 8 บ้านโคกแพงพวย

สิ่งที่ส่งมาด้วย 1. เอกสารประชาสัมพันธ์โครงการ จำนวน 1 ชุด

2. แบบสำรวจความคิดเห็นต่อโครงการ จำนวน 1 ชุด

ด้วยบริษัท เอนไวโรเม้นทัล มูฟเม้นท์ จำกัด (บริษัทที่ปรึกษาด้านสิ่งแวดล้อม) ได้รับมอบหมายจากบริษัท
ไทย ไปป์ไลน์ เน็คเวิร์ค จำกัด (เจ้าของโครงการ) ในการจัดทำรายงานผลการปฏิบัติตามมาตรการป้องกันและแก้ไข
ผลกระทบสิ่งแวดล้อมและมาตรการติดตามตรวจสอบผลกระทบสิ่งแวดล้อมระยะดำเนินการประจำปี พ.ศ. 2566
โครงการขยายระบบการขนส่งน้ำดื่มไปยังภาคตะวันออกเฉียงเหนือ **คำสั่งที่ส่งมาด้วย 1.** ซึ่งได้รับ
การพิจารณาอนุมัติรายงานการประเมินผลกระทบสิ่งแวดล้อมจากสำนักงานนโยบายและแผนทรัพยากรธรรมชาติและสิ่งแวดล้อม เมื่อวันที่ 8 มกราคม 2562

ปัจจุบันอยู่ระหว่างการจัดทำรายงานผลการปฏิบัติตามมาตรการที่ได้กำหนดไว้ในเล่มรายงาน
การประเมินผลกระทบของโครงการ เพื่อเสนอต่อหน่วยงานอนุญาต ซึ่งในมาตรการด้านสังคมและการมีส่วนร่วม
ของประชาชน กำหนดให้ศึกษาครอบครัวกลุ่มพื้นที่ในรัศมี 500 เมตร จากกึ่งกลางแนวท่อ โดยมีกลุ่มเป้าหมาย ได้แก่
ผู้นำชุมชน ประชาชน สถานประกอบการ สถานศึกษา ศาสนสถาน และหน่วยงานราชการที่เกี่ยวข้อง ตามแนว
เส้นทางท่อส่งน้ำดื่ม ความยาวโดยประมาณ 342 กิโลเมตร และครอบครัวกลุ่มพื้นที่ในรัศมี 3 กิโลเมตร จากคลังน้ำดื่ม
ปลายทาง

ทั้งนี้ ทางบริษัทฯ จึงขอความอนุเคราะห์ท่านให้พิจารณาดำเนินการดำเนินการตามมติเห็นชอบการดำเนินการประจำปี พ.ศ. 2566
โครงการขยายระบบการขนส่งน้ำดื่มไปยังภาคตะวันออกเฉียงเหนือของ บริษัท ไทย ไปป์ไลน์
เน็คเวิร์ค จำกัด (เจ้าของโครงการ) ในการจัดทำรายงานผลการปฏิบัติตามมาตรการป้องกันและแก้ไข
ผลกระทบสิ่งแวดล้อมและมาตรการติดตามตรวจสอบผลกระทบสิ่งแวดล้อมระยะดำเนินการประจำปี พ.ศ. 2566
โครงการขยายระบบการขนส่งน้ำดื่มไปยังภาคตะวันออกเฉียงเหนือ **คำสั่งที่ส่งมาด้วย 1.** ซึ่งได้รับ
การพิจารณาอนุมัติรายงานการประเมินผลกระทบสิ่งแวดล้อมจากสำนักงานนโยบายและแผนทรัพยากรธรรมชาติและสิ่งแวดล้อม เมื่อวันที่ 8 มกราคม 2562

จึงเรียนมาเพื่อโปรดพิจารณาให้ความอนุเคราะห์และขอขอบคุณล่วงหน้า ณ โอกาสนี้

ขอแสดงความนับถือ

(Signature)

กรรมการผู้จัดการ
บริษัท เอนไวโรเม้นทัล มูฟเม้นท์ จำกัด



บริษัท เอนไวโรเม้นทัล มูฟเม้นท์ จำกัด
เลขที่ 49/81 หมู่ 8 ซอยแผ่นดินทอง 38 ถนนติวานนท์ ตำบลบางกระสอบ อำเภอเมืองน่าน จ.น่าน 55000
โทรศัพท์ 02-1026401 โทรสาร 02-1026401 อีเมล: 0943378282

สำเนา

Envimove/PM6633/399

3 ตุลาคม 2566

เรื่อง ขอความอนุเคราะห์สำหรับพิจารณาการดำเนินการตามมติเห็นชอบการดำเนินการประจำปี พ.ศ. 2566
โครงการขยายระบบการขนส่งน้ำดื่มไปยังภาคตะวันออกเฉียงเหนือของ บริษัท ไทย ไปป์ไลน์
เน็คเวิร์ค จำกัด

เรียน ผู้ใหญ่บ้านหมู่ที่ 9 บ้านสี่

สิ่งที่ส่งมาด้วย 1. เอกสารประชาสัมพันธ์โครงการ จำนวน 1 ชุด

2. แบบสำรวจความคิดเห็นต่อโครงการ จำนวน 1 ชุด

ด้วยบริษัท เอนไวโรเม้นทัล มูฟเม้นท์ จำกัด (บริษัทที่ปรึกษาด้านสิ่งแวดล้อม) ได้รับมอบหมายจากบริษัท
ไทย ไปป์ไลน์ เน็คเวิร์ค จำกัด (เจ้าของโครงการ) ในการจัดทำรายงานผลการปฏิบัติตามมาตรการป้องกันและแก้ไข
ผลกระทบสิ่งแวดล้อมและมาตรการติดตามตรวจสอบผลกระทบสิ่งแวดล้อมระยะดำเนินการประจำปี พ.ศ. 2566
โครงการขยายระบบการขนส่งน้ำดื่มไปยังภาคตะวันออกเฉียงเหนือ **คำสั่งที่ส่งมาด้วย 1.** ซึ่งได้รับ
การพิจารณาอนุมัติรายงานการประเมินผลกระทบสิ่งแวดล้อมจากสำนักงานนโยบายและแผนทรัพยากรธรรมชาติและสิ่งแวดล้อม เมื่อวันที่ 8 มกราคม 2562

ปัจจุบันอยู่ระหว่างการจัดทำรายงานผลการปฏิบัติตามมาตรการที่ได้กำหนดไว้ในเล่มรายงาน
การประเมินผลกระทบของโครงการ เพื่อเสนอต่อหน่วยงานอนุญาต ซึ่งในมาตรการด้านสังคมและการมีส่วนร่วม
ของประชาชน กำหนดให้ศึกษาครอบครัวกลุ่มพื้นที่ในรัศมี 500 เมตร จากกึ่งกลางแนวท่อ โดยมีกลุ่มเป้าหมาย ได้แก่
ผู้นำชุมชน ประชาชน สถานประกอบการ สถานศึกษา ศาสนสถาน และหน่วยงานราชการที่เกี่ยวข้อง ตามแนว
เส้นทางท่อส่งน้ำดื่ม ความยาวโดยประมาณ 342 กิโลเมตร และครอบครัวกลุ่มพื้นที่ในรัศมี 3 กิโลเมตร จากคลังน้ำดื่ม
ปลายทาง

ทั้งนี้ ทางบริษัทฯ จึงขอความอนุเคราะห์ท่านให้พิจารณาดำเนินการดำเนินการตามมติเห็นชอบการดำเนินการประจำปี พ.ศ. 2566
โครงการขยายระบบการขนส่งน้ำดื่มไปยังภาคตะวันออกเฉียงเหนือของ บริษัท ไทย ไปป์ไลน์
เน็คเวิร์ค จำกัด (เจ้าของโครงการ) ในการจัดทำรายงานผลการปฏิบัติตามมาตรการป้องกันและแก้ไข
ผลกระทบสิ่งแวดล้อมและมาตรการติดตามตรวจสอบผลกระทบสิ่งแวดล้อมระยะดำเนินการประจำปี พ.ศ. 2566
โครงการขยายระบบการขนส่งน้ำดื่มไปยังภาคตะวันออกเฉียงเหนือ **คำสั่งที่ส่งมาด้วย 1.** ซึ่งได้รับ
การพิจารณาอนุมัติรายงานการประเมินผลกระทบสิ่งแวดล้อมจากสำนักงานนโยบายและแผนทรัพยากรธรรมชาติและสิ่งแวดล้อม เมื่อวันที่ 8 มกราคม 2562

จึงเรียนมาเพื่อโปรดพิจารณาให้ความอนุเคราะห์และขอขอบคุณล่วงหน้า ณ โอกาสนี้

ขอแสดงความนับถือ

กรรมการผู้จัดการ
บริษัท เอนไวโรเม้นทัล มูฟเม้นท์ จำกัด

สำเนา

Envimove/PM6633/399

3 ตุลาคม 2566

เรื่อง ขอความอนุเคราะห์สำหรับจรรยาบรรณการดำเนินงานกิจกรรมระดับดำเนินการประจำปี พ.ศ. 2566
โครงการขยายระบบการขนส่งน้ำมันทางท่อไปยังภาคตะวันออกเฉียงเหนือของ บริษัท ไทย ไปป์ไลน์
เน็ตเวิร์ค จำกัด

เรียน ผู้ใหญ่บ้านหมู่ที่ 11 บ้านดอนสนวน

- สิ่งที่ส่งมาด้วย 1. เอกสารประชาสัมพันธ์โครงการ จำนวน 1 ชุด
2. แบบสำรวจความคิดเห็นต่อโครงการ จำนวน 1 ชุด

ด้วยบริษัท เอนไวومنพาร์ทเมนท์ จำกัด (บริษัทที่ปรึกษาด้านสิ่งแวดล้อม) ได้รับมอบหมายจากบริษัท
ไทย ไปป์ไลน์ เน็ตเวิร์ค จำกัด (เจ้าของโครงการ) ในการจัดทำรายงานผลการปฏิบัติตามมาตรการป้องกันและแก้ไข
ผลกระทบสิ่งแวดล้อมและมาตรการติดตามตรวจสอบผลกระทบสิ่งแวดล้อมระดับดำเนินการประจำปี พ.ศ. 2566
โครงการขยายระบบการขนส่งน้ำมันทางท่อไปยังภาคตะวันออกเฉียงเหนือ **คำสั่งที่ส่งมาด้วย 1.** ซึ่งได้รับ
การพิจารณาอนุมัติรายงานการประเมินผลกระทบสิ่งแวดล้อมจากสำนักงานนโยบายและแผนทรัพยากรธรรมชาติและสิ่งแวดล้อม เมื่อวันที่ 8 มกราคม 2562

ปัจจุบันอยู่ระหว่างการจัดทำรายงานผลการปฏิบัติตามมาตรการที่ได้กำหนดไว้ในเล่มรายงาน
การประเมินผลกระทบของโครงการ เพื่อเสนอต่อหน่วยงานอนุญาต ซึ่งในมาตรการด้านสังคมและการมีส่วนร่วม
ของประชาชน กำหนดให้ศึกษาคู่มือพื้นที่ในรัศมี 500 เมตร จากกึ่งกลางแนวท่อ โดยมีกลุ่มเป้าหมาย ได้แก่
ผู้นำชุมชน ประชาชน สถานประกอบการ สถานศึกษา ศาสนสถาน และหน่วยงานราชการที่เกี่ยวข้อง ตามแนว
เส้นทางส่งน้ำมัน ความยาวโดยประมาณ 342 กิโลเมตร และครอบคลุมพื้นที่ในรัศมี 3 กิโลเมตร จากคูลิ่งน้ำมัน
ปลายทาง

ทั้งนี้ ทางบริษัท จึงขอความอนุเคราะห์ท่านให้ขอคิดเห็นต่อการดำเนินกิจกรรมในระบุดำเนินการ
ท่านสามารถแสดงความคิดเห็นด้วยกรรการออกความเห็นของท่านที่มีต่อโครงการลงในแบบสำรวจความคิดเห็นต่อ
โครงการ **คำสั่งที่ส่งมาด้วย 2.** และขอความกรุณาส่งแบบสำรวจความคิดเห็นต่อโครงการ ตามช่องทาง ดังนี้
1) ไปรษณีย์อิเล็กทรอนิกส์ falseeyun.envimove@gmail.com 2) โทรสาร 02-1026401 3) ทางไปรษณีย์
(ที่อยู่บริษัท แสดงตามหัวจดหมายฉบับนี้) 4) แอดไลน์เบอร์ 0937744574 หากท่านมีข้อสงสัยประการใดเกี่ยวกับ
แบบสำรวจแสดงความคิดเห็นดังกล่าว กรุณาติดต่อ คุณเฟย์ซัน แวมูล โทร 093-774-4574 เป็นผู้ประสานงานกับ
หน่วยงานของท่านโดยตรง

จึงเรียนมาเพื่อโปรดพิจารณาให้ความอนุเคราะห์และขอขอบคุณมา ณ โอกาสนี้

ขอแสดงความนับถือ

กรรมการผู้จัดการ
บริษัท เอนไวومنพาร์ทเมนท์ จำกัด

สำเนา

Envimove/PM6633/399

3 ตุลาคม 2566

เรื่อง ขอความอนุเคราะห์สำหรับจรรยาบรรณการดำเนินงานกิจกรรมระดับดำเนินการประจำปี พ.ศ. 2566
โครงการขยายระบบการขนส่งน้ำมันทางท่อไปยังภาคตะวันออกเฉียงเหนือของ บริษัท ไทย ไปป์ไลน์
เน็ตเวิร์ค จำกัด

เรียน **กัมปังดูลองฟงู**หมู่ที่ 12 บ้านโนนสง่า

- สิ่งที่ส่งมาด้วย 1. เอกสารประชาสัมพันธ์โครงการ จำนวน 1 ชุด
2. แบบสำรวจความคิดเห็นต่อโครงการ จำนวน 1 ชุด

ด้วยบริษัท เอนไวومنพาร์ทเมนท์ จำกัด (บริษัทที่ปรึกษาด้านสิ่งแวดล้อม) ได้รับมอบหมายจากบริษัท
ไทย ไปป์ไลน์ เน็ตเวิร์ค จำกัด (เจ้าของโครงการ) ในการจัดทำรายงานผลการปฏิบัติตามมาตรการป้องกันและแก้ไข
ผลกระทบสิ่งแวดล้อมและมาตรการติดตามตรวจสอบผลกระทบสิ่งแวดล้อมระดับดำเนินการประจำปี พ.ศ. 2566
โครงการขยายระบบการขนส่งน้ำมันทางท่อไปยังภาคตะวันออกเฉียงเหนือ **คำสั่งที่ส่งมาด้วย 1.** ซึ่งได้รับ
การพิจารณาอนุมัติรายงานการประเมินผลกระทบสิ่งแวดล้อมจากสำนักงานนโยบายและแผนทรัพยากรธรรมชาติและสิ่งแวดล้อม เมื่อวันที่ 8 มกราคม 2562

ปัจจุบันอยู่ระหว่างการจัดทำรายงานผลการปฏิบัติตามมาตรการที่ได้กำหนดไว้ในเล่มรายงาน
การประเมินผลกระทบของโครงการ เพื่อเสนอต่อหน่วยงานอนุญาต ซึ่งในมาตรการด้านสังคมและการมีส่วนร่วม
ของประชาชน กำหนดให้ศึกษาคู่มือพื้นที่ในรัศมี 500 เมตร จากกึ่งกลางแนวท่อ โดยมีกลุ่มเป้าหมาย ได้แก่
ผู้นำชุมชน ประชาชน สถานประกอบการ สถานศึกษา ศาสนสถาน และหน่วยงานราชการที่เกี่ยวข้อง ตามแนว
เส้นทางส่งน้ำมัน ความยาวโดยประมาณ 342 กิโลเมตร และครอบคลุมพื้นที่ในรัศมี 3 กิโลเมตร จากคูลิ่งน้ำมัน
ปลายทาง

ทั้งนี้ ทางบริษัท จึงขอความอนุเคราะห์ท่านให้ขอคิดเห็นต่อการดำเนินกิจกรรมในระบุดำเนินการ
ท่านสามารถแสดงความคิดเห็นด้วยกรรการออกความเห็นของท่านที่มีต่อโครงการลงในแบบสำรวจความคิดเห็นต่อ
โครงการ **คำสั่งที่ส่งมาด้วย 2.** และขอความกรุณาส่งแบบสำรวจความคิดเห็นต่อโครงการ ตามช่องทาง ดังนี้
1) ไปรษณีย์อิเล็กทรอนิกส์ falseeyun.envimove@gmail.com 2) โทรสาร 02-1026401 3) ทางไปรษณีย์
(ที่อยู่บริษัท แสดงตามหัวจดหมายฉบับนี้) 4) แอดไลน์เบอร์ 0937744574 หากท่านมีข้อสงสัยประการใดเกี่ยวกับ
แบบสำรวจแสดงความคิดเห็นดังกล่าว กรุณาติดต่อ คุณเฟย์ซัน แวมูล โทร 093-774-4574 เป็นผู้ประสานงานกับ
หน่วยงานของท่านโดยตรง

จึงเรียนมาเพื่อโปรดพิจารณาให้ความอนุเคราะห์และขอขอบคุณมา ณ โอกาสนี้

ขอแสดงความนับถือ

กรรมการผู้จัดการ
บริษัท เอนไวومنพาร์ทเมนท์ จำกัด

สำเนา

Envinmove/PM6633/399

3 ตุลาคม 2566

เรื่อง ขอความอนุเคราะห์สำหรับเรื่องความคิดเห็นต่อการดำเนินงานกิจกรรมระดับดำเนินการประจำปี พ.ศ. 2566
โครงการขยายระบบการขนส่งน้ำดื่มทางท่อไปยังภาคตะวันออกเฉียงเหนือของ บริษัท ไทย ไปป์ไลน์
เน็ตเวิร์ค จำกัด

เรียน ผู้ใหญ่บ้านหมู่ที่ 13 บ้านโนนไธ

สิ่งที่ส่งมาด้วย 1. เอกสารประชาสัมพันธ์โครงการ จำนวน 1 ชุด

2. แบบสำรวจความคิดเห็นต่อโครงการ จำนวน 1 ชุด

ด้วยบริษัท เอนไวรอนเม้นท์ มูฟเม้นท์ จำกัด (บริษัทที่ปรึกษาด้านสิ่งแวดล้อม) ได้รับมอบหมายจากบริษัท ไทย ไปป์ไลน์ เน็ตเวิร์ค จำกัด (เจ้าของโครงการ) ในการจัดทำรายงานผลการปฏิบัติตามมาตรการป้องกันและแก้ไขผลกระทบสิ่งแวดล้อมและมาตรการติดตามตรวจสอบผลกระทบสิ่งแวดล้อมระดับดำเนินการประจำปี พ.ศ. 2566 โครงการขยายระบบการขนส่งน้ำดื่มทางท่อไปยังภาคตะวันออกเฉียงเหนือ ดัง**สิ่งที่ส่งมาด้วย 1.** ซึ่งได้รับการพิจารณาอนุมัติรายงานการประเมินผลกระทบสิ่งแวดล้อมจากสำนักงานนโยบายและแผนทรัพยากรธรรมชาติและสิ่งแวดล้อม เมื่อวันที่ 8 มกราคม 2562

ปัจจุบันอยู่ระหว่างการจัดทำรายงานผลการปฏิบัติตามมาตรการที่ได้กำหนดไว้ในเล่มรายงานการประเมินผลกระทบของโครงการ เพื่อเสนอต่อหน่วยงานอนุญาต ซึ่งในมาตรการด้านสังคมและการมีส่วนร่วมของประชาชน กำหนดให้ศึกษาคู่มือพื้นที่ในรัศมี 500 เมตร จากกึ่งกลางแนวท่อ โดยมีกลุ่มเป้าหมาย ได้แก่ ผู้นำชุมชน ประชาชน สถานประกอบการ สถานศึกษา ศาสนสถาน และหน่วยงานราชการที่เกี่ยวข้อง ตามแนวเส้นทางท่อส่งน้ำดื่ม ความยาวโดยประมาณ 342 กิโลเมตร และครอบคลุมพื้นที่ในรัศมี 3 กิโลเมตร จากคณลิ่งนั้นมา
ปลายทาง

ทั้งนี้ ทางบริษัทฯ จึงขอความอนุเคราะห์ท่านให้ขอคิดเห็นต่อการดำเนินกิจกรรมในระยะดำเนินการ
ท่านสามารถแสดงความคิดเห็นด้วยการกรอกความเห็นของท่านที่มีต่อโครงการลงในแบบสำรวจความคิดเห็นต่อโครงการ ดัง**สิ่งที่ส่งมาด้วย 2.** และขอความกรุณาส่งแบบสำรวจความคิดเห็นต่อโครงการ ตามช่องทาง ดังนี้
1) ไปรษณีย์อิเล็กทรอนิกส์ falseeyun.envinmove@gmail.com 2) โทรสาร 02-1026401 3) ทางไปรษณีย์ (ที่อยู่บริษัทฯ แสดงตามหัวจดหมายฉบับนี้) 4) แอดไลน์เบอร์ 0937744574 หากท่านมีข้อสงสัยประการใดเกี่ยวกับแบบสำรวจแสดงความคิดเห็นดังกล่าว กรุณาติดต่อ คุณเฟย์ซัน แวบลอ โทร 093-774-4574 เป็นผู้ประสานงานกับหน่วยงานของท่านโดยตรง

จึงเรียนมาเพื่อโปรดพิจารณาให้ความอนุเคราะห์และขอขอบคุณท่านมา ณ โอกาสนี้

ขอแสดงความนับถือ

กรรมการผู้จัดการ
บริษัท เอนไวรอนเม้นท์ มูฟเม้นท์ จำกัด

Envinmove/PM6633/399

3 ตุลาคม 2566

เรื่อง ขอความอนุเคราะห์สำหรับเรื่องความคิดเห็นต่อการดำเนินงานกิจกรรมระดับดำเนินการประจำปี พ.ศ. 2566
โครงการขยายระบบการขนส่งน้ำดื่มทางท่อไปยังภาคตะวันออกเฉียงเหนือของ บริษัท ไทย ไปป์ไลน์
เน็ตเวิร์ค จำกัด

เรียน ผู้ใหญ่บ้านหมู่ที่ 15 บ้านโคกแพงพวย

สิ่งที่ส่งมาด้วย 1. เอกสารประชาสัมพันธ์โครงการ จำนวน 1 ชุด

2. แบบสำรวจความคิดเห็นต่อโครงการ จำนวน 1 ชุด

ด้วยบริษัท เอนไวรอนเม้นท์ มูฟเม้นท์ จำกัด (บริษัทที่ปรึกษาด้านสิ่งแวดล้อม) ได้รับมอบหมายจากบริษัท ไทย ไปป์ไลน์ เน็ตเวิร์ค จำกัด (เจ้าของโครงการ) ในการจัดทำรายงานผลการปฏิบัติตามมาตรการป้องกันและแก้ไขผลกระทบสิ่งแวดล้อมและมาตรการติดตามตรวจสอบผลกระทบสิ่งแวดล้อมระดับดำเนินการประจำปี พ.ศ. 2566 โครงการขยายระบบการขนส่งน้ำดื่มทางท่อไปยังภาคตะวันออกเฉียงเหนือ ดัง**สิ่งที่ส่งมาด้วย 1.** ซึ่งได้รับการพิจารณาอนุมัติรายงานการประเมินผลกระทบสิ่งแวดล้อมจากสำนักงานนโยบายและแผนทรัพยากรธรรมชาติและสิ่งแวดล้อม เมื่อวันที่ 8 มกราคม 2562

ปัจจุบันอยู่ระหว่างการจัดทำรายงานผลการปฏิบัติตามมาตรการที่ได้กำหนดไว้ในเล่มรายงานการประเมินผลกระทบของโครงการ เพื่อเสนอต่อหน่วยงานอนุญาต ซึ่งในมาตรการด้านสังคมและการมีส่วนร่วมของประชาชน กำหนดให้ศึกษาคู่มือพื้นที่ในรัศมี 500 เมตร จากกึ่งกลางแนวท่อ โดยมีกลุ่มเป้าหมาย ได้แก่ ผู้นำชุมชน ประชาชน สถานประกอบการ สถานศึกษา ศาสนสถาน และหน่วยงานราชการที่เกี่ยวข้อง ตามแนวเส้นทางท่อส่งน้ำดื่ม ความยาวโดยประมาณ 342 กิโลเมตร และครอบคลุมพื้นที่ในรัศมี 3 กิโลเมตร จากคณลิ่งนั้นมา
ปลายทาง

ทั้งนี้ ทางบริษัทฯ จึงขอความอนุเคราะห์ท่านให้ขอคิดเห็นต่อการดำเนินกิจกรรมในระยะดำเนินการ
ท่านสามารถแสดงความคิดเห็นด้วยการกรอกความเห็นของท่านที่มีต่อโครงการลงในแบบสำรวจความคิดเห็นต่อโครงการ ดัง**สิ่งที่ส่งมาด้วย 2.** และขอความกรุณาส่งแบบสำรวจความคิดเห็นต่อโครงการ ตามช่องทาง ดังนี้
1) ไปรษณีย์อิเล็กทรอนิกส์ falseeyun.envinmove@gmail.com 2) โทรสาร 02-1026401 3) ทางไปรษณีย์ (ที่อยู่บริษัทฯ แสดงตามหัวจดหมายฉบับนี้) 4) แอดไลน์เบอร์ 0937744574 หากท่านมีข้อสงสัยประการใดเกี่ยวกับแบบสำรวจแสดงความคิดเห็นดังกล่าว กรุณาติดต่อ คุณเฟย์ซัน แวบลอ โทร 093-774-4574 เป็นผู้ประสานงานกับหน่วยงานของท่านโดยตรง

จึงเรียนมาเพื่อโปรดพิจารณาให้ความอนุเคราะห์และขอขอบคุณท่านมา ณ โอกาสนี้

ขอแสดงความนับถือ

กรรมการผู้จัดการ
บริษัท เอนไวรอนเม้นท์ มูฟเม้นท์ จำกัด

สำเนา

Envimove/PM6633/399

3 ตุลาคม 2566

เรื่อง ขอความอนุเคราะห์สำหรับพิจารณาความคิดเห็นต่อการดำเนินการตามมติเป็นกิจกรรมระดับดำเนินการประจำปี พ.ศ. 2566
โครงการขยายระบบการขนส่งน้ำมันทางท่อไปยังภาคตะวันออกเฉียงเหนือของ บริษัท ไทย ไปป์ไลน์
เนตเวิร์ค จำกัด

เรียน ผู้ใหญ่บ้านหมู่ที่ 18 บ้านหนองพู่ข้าวพูน

- สิ่งที่ส่งมาด้วย 1. เอกสารประชาสัมพันธ์โครงการ จำนวน 1 ชุด
2. แบบสำรวจความคิดเห็นต่อโครงการ จำนวน 1 ชุด

ด้วยบริษัท เอนไวรอนเม้นท์ มูฟเม้นท์ จำกัด (บริษัทที่ปรึกษาด้านสิ่งแวดล้อม) ได้รับมอบหมายจากบริษัท ไทย ไปป์ไลน์ เนตเวิร์ค จำกัด (เจ้าของโครงการ) ในการจัดทำรายงานผลการปฏิบัติตามมาตรการป้องกันและแก้ไขผลกระทบสิ่งแวดล้อมและมาตรการติดตามตรวจสอบผลกระทบสิ่งแวดล้อมระยะดำเนินการประจำปี พ.ศ. 2566 โครงการขยายระบบการขนส่งน้ำมันทางท่อไปยังภาคตะวันออกเฉียงเหนือ **คำสั่งที่ส่งมาด้วย 1** ซึ่งได้รับการพิจารณาอนุมัติรายงานการประเมินผลกระทบสิ่งแวดล้อมจากสำนักงานนโยบายและแผนทรัพยากรธรรมชาติและสิ่งแวดล้อม เมื่อวันที่ 8 มกราคม 2562

ปัจจุบันอยู่ระหว่างการจัดทำรายงานผลการปฏิบัติตามมาตรการที่ได้กำหนดไว้ในเล่มรายงานการประเมินผลกระทบของโครงการ เพื่อเสนอต่อหน่วยงานอนุญาต ซึ่งในมาตรการด้านสังคมและการมีส่วนร่วมของประชาชน กำหนดให้ศึกษาครอบครัวกลุ่มพื้นที่ในรัศมี 500 เมตร จากกึ่งกลางแนวท่อ โดยมีกลุ่มเป้าหมาย ได้แก่ ผู้นำชุมชน ประชาชน สถานประกอบการ สถานศึกษา ศาลาชุมชน และหน่วยงานราชการที่เกี่ยวข้อง ตามแนวเส้นทางท่อส่งน้ำมัน ความยาวโดยประมาณ 342 กิโลเมตร และครอบคลุมพื้นที่ในรัศมี 3 กิโลเมตร จากคลังน้ำมันปลายทาง

ทั้งนี้ ทางบริษัทฯ จึงขอความอนุเคราะห์ท่านให้ขอคิดเห็นต่อการดำเนินการดำเนินกิจกรรมในระบุดำเนินการ ท่านสามารถแสดงความคิดเห็นด้วยการกรอกความเห็นของท่านที่มีต่อโครงการลงในแบบสำรวจความคิดเห็นต่อโครงการ **คำสั่งที่ส่งมาด้วย 2** และขอความกรุณาส่งแบบสำรวจความคิดเห็นต่อโครงการ ตามช่องทาง ดังนี้
1) ไปรษณีย์อิเล็กทรอนิกส์ faiseeyun.envimove@gmail.com 2) โทรสาร 02-1026401 3) ทางไปรษณีย์ (ที่อยู่บริษัทฯ แสดงตามหัวจดหมายฉบับนี้) 4) แอดไลน์เบอร์ 0937744574 หากท่านมีข้อสงสัยประการใดเกี่ยวกับแบบสำรวจแสดงความคิดเห็นดังกล่าว กรุณาติดต่อ คุณเฟย์ซัน แวบลู โทร 093-774-4574 เป็นผู้ประสานงานกับหน่วยงานของท่านโดยตรง

จึงเรียนมาเพื่อโปรดพิจารณาให้ความอนุเคราะห์และขอบคุณล่วงหน้า ณ โอกาสนี้

ขอแสดงความนับถือ

กรรมการผู้จัดการ
บริษัท เอนไวรอนเม้นท์ มูฟเม้นท์ จำกัด

สำเนา

Envimove/PM6633/399

3 ตุลาคม 2566

เรื่อง ขอความอนุเคราะห์สำหรับพิจารณาความคิดเห็นต่อการดำเนินการตามมติเป็นกิจกรรมระดับดำเนินการประจำปี พ.ศ. 2566
โครงการขยายระบบการขนส่งน้ำมันทางท่อไปยังภาคตะวันออกเฉียงเหนือของ บริษัท ไทย ไปป์ไลน์
เนตเวิร์ค จำกัด

เรียน ผู้ใหญ่บ้านหมู่ที่ 5 บ้านทามจาน

- สิ่งที่ส่งมาด้วย 1. เอกสารประชาสัมพันธ์โครงการ จำนวน 1 ชุด
2. แบบสำรวจความคิดเห็นต่อโครงการ จำนวน 1 ชุด

ด้วยบริษัท เอนไวรอนเม้นท์ มูฟเม้นท์ จำกัด (บริษัทที่ปรึกษาด้านสิ่งแวดล้อม) ได้รับมอบหมายจากบริษัท ไทย ไปป์ไลน์ เนตเวิร์ค จำกัด (เจ้าของโครงการ) ในการจัดทำรายงานผลการปฏิบัติตามมาตรการป้องกันและแก้ไขผลกระทบสิ่งแวดล้อมและมาตรการติดตามตรวจสอบผลกระทบสิ่งแวดล้อมระยะดำเนินการประจำปี พ.ศ. 2566 โครงการขยายระบบการขนส่งน้ำมันทางท่อไปยังภาคตะวันออกเฉียงเหนือ **คำสั่งที่ส่งมาด้วย 1** ซึ่งได้รับการพิจารณาอนุมัติรายงานการประเมินผลกระทบสิ่งแวดล้อมจากสำนักงานนโยบายและแผนทรัพยากรธรรมชาติและสิ่งแวดล้อม เมื่อวันที่ 8 มกราคม 2562

ปัจจุบันอยู่ระหว่างการจัดทำรายงานผลการปฏิบัติตามมาตรการที่ได้กำหนดไว้ในเล่มรายงานการประเมินผลกระทบของโครงการ เพื่อเสนอต่อหน่วยงานอนุญาต ซึ่งในมาตรการด้านสังคมและการมีส่วนร่วมของประชาชน กำหนดให้ศึกษาครอบครัวกลุ่มพื้นที่ในรัศมี 500 เมตร จากกึ่งกลางแนวท่อ โดยมีกลุ่มเป้าหมาย ได้แก่ ผู้นำชุมชน ประชาชน สถานประกอบการ สถานศึกษา ศาลาชุมชน และหน่วยงานราชการที่เกี่ยวข้อง ตามแนวเส้นทางท่อส่งน้ำมัน ความยาวโดยประมาณ 342 กิโลเมตร และครอบคลุมพื้นที่ในรัศมี 3 กิโลเมตร จากคลังน้ำมันปลายทาง

ทั้งนี้ ทางบริษัทฯ จึงขอความอนุเคราะห์ท่านให้ขอคิดเห็นต่อการดำเนินการดำเนินกิจกรรมในระบุดำเนินการ ท่านสามารถแสดงความคิดเห็นด้วยการกรอกความเห็นของท่านที่มีต่อโครงการลงในแบบสำรวจความคิดเห็นต่อโครงการ **คำสั่งที่ส่งมาด้วย 2** และขอความกรุณาส่งแบบสำรวจความคิดเห็นต่อโครงการ ตามช่องทาง ดังนี้
1) ไปรษณีย์อิเล็กทรอนิกส์ faiseeyun.envimove@gmail.com 2) โทรสาร 02-1026401 3) ทางไปรษณีย์ (ที่อยู่บริษัทฯ แสดงตามหัวจดหมายฉบับนี้) 4) แอดไลน์เบอร์ 0937744574 หากท่านมีข้อสงสัยประการใดเกี่ยวกับแบบสำรวจแสดงความคิดเห็นดังกล่าว กรุณาติดต่อ คุณเฟย์ซัน แวบลู โทร 093-774-4574 เป็นผู้ประสานงานกับหน่วยงานของท่านโดยตรง

จึงเรียนมาเพื่อโปรดพิจารณาให้ความอนุเคราะห์และขอบคุณล่วงหน้า ณ โอกาสนี้

ขอแสดงความนับถือ

กรรมการผู้จัดการ
บริษัท เอนไวรอนเม้นท์ มูฟเม้นท์ จำกัด



บริษัท เอโรอเนเมนทัล มูฟเม้นท์ จำกัด
เลขที่ 49/81 หมู่ 8 ซอยเนินดินทอ 38 ถนนสีกันวนที่ ตำบลบางกระสอบ อำเภอเมืองนทบุรี จังหวัดนนทบุรี 11000
โทรศัพท์ 02-1026401 โทรสาร 02-1026401 มีสื่อ: 0943378282

ဟောပြောချက်

Envimove/PM6633/399

3 ตุลาคม 2566

ห้อง
ขอความกรุณาให้สำรวจความคิดเห็นก่อนทำนิติกรรมระยะต้นในการรจปี พ.ศ. 2566
โครงการขยายระบบการส่งน้ำมีทางต่อไปยังภาคตะวันออกเฉียงเหนือของ บริษัท ไทย ไปโลน
เนเจอร์ จำกัด

เรียน ผู้ใหญ่บ้านหมู่ที่ 2 บ้านกก

1. เอกสารประชาสัมพันธ์โครงการ

2. แบบสำรวจความคิดเห็นต่อโครงการฯ จำนวน 1 ชุด

ด้วยวิธีนี้ เอเวโรเนมมัทลี มูฟเม้นท์ จักติ (บริษัทที่ปรึกษาด้านสิ่งแวดล้อม) ได้รับมอบหมายจากบริษัทไทย ไปโปรโมต นัตริวิโร จักติ (เจ้าของโครงการ) ในการจัดทำรายงานผลกระทบสิ่งแวดล้อมและแก้ไขผลกระทบสิ่งแวดล้อมและแผนมาตรการติดตามตรวจสอบผลกระทบสิ่งแวดล้อมระยะดำเนินการประจำปี พ.ศ. 2566 โครงการขยายนามบริษัทงานส่วนนี้ทางท่งไปยังภาคตะวันออกเฉียงเหนือ ดัชนีสิ่งส่งมาด้วย 1. ซึ่งได้รับ การพิจารณาอนุมัติจากงานประมาณนี้มันผลกระทบสิ่งแวดล้อมจากสำนักงานนโยบายและแผนทรัพยากรธรรมชาติและสิ่งแวดล้อม เมื่อวันที่ 8 มกราคม 2562

ปัจจุบันอยู่ระหว่างการพิจารณาแผนการปฏิบัติงานตามมาตรการที่ได้กำหนดไว้ในเล่มรายงาน การประเมินผลกระทบของโครงการฯ เพื่อเสนอต่อหน่วยงานอนุญาต ซึ่งในมาตรการด้านสิ่งแวดล้อมและสังคม มีการประเมินผลกระทบทางด้านสิ่งแวดล้อมในพื้นที่ในรัศมี 500 เมตร จากที่ตั้งสถานแนวท่อ โดยมีกลุ่มเป้าหมาย ได้แก่ ผู้ชุมชน ประชาชน สถาบันการศึกษา ศาสนสถาน และหน่วยงานราชการที่เกี่ยวข้อง ตามแนวเส้นทางท่อส่งน้ำมัน ความยาวโดยประมาณ 342 กิโลเมตร และครอบคลุมพื้นที่ในรัศมี 3 กิโลเมตร จากที่ตั้งมัน

ทั้งนี้ ทางบริษัทฯ จึงขอความอนุเคราะห์ท่านให้ข้อคิดเห็นต่อการดำเนินงานกิจกรรมในระยะถัดไปเป็นการ
ท่านสามารถแสดงความคิดเห็นด้วยวิธีการกรอกความเห็นของท่านที่มีต่อโครงการลงในแบบสำรวจความคิดเห็นให้ต่อ
โครงการฯ ดังลิ้งค์ด้านล่าง 2. และขอความกรุณาแจ้งแบบสำรวจความคิดเห็นต่อโครงการ ตามช่องทาง ดังนี้

1) ไปรษณีย์อิเล็กทรอนิกส์ faiseeyun.envirodev@gmail.com 2) โทรศัพท์ 02-1026401 3) ทางไปรษณีย์
(ที่อยู่บริษัทฯ แคว้นมาทังคมมาบนี้) 4) แอดไลน์เบอร์ 0937744574 หากท่านมีข้อสงสัยประการใดเกี่ยวกับ
แบบสำรวจแสดงความคิดเห็นดังกล่าว กรุณาติดต่อ คุณไฉยัน นวมูล โทร 093-774-4574 เป็นผู้ประสานงานกับ

จึงเรียนมาเพื่อโปรดพิจารณาให้ความเห็นครุฑและขอขอบคุณมา ณ โอกาสนี้

ขอแสดงความนับถือ

บริษัท เอนไวรอนเมนทัล มฟเมนท์ จำกัด
กรรมการผู้จัดการ



บริษัท เอโกรเมเนทิล มุงเฟนส์ จำกัด
เลขที่ 49/81 หมู่ 8 ซอยแฉะมิตรทอง 38 ถนนวิภาวดี ตำบลบางกระสอ อำเภอเมืองนนทบุรี จังหวัดนนทบุรี 11000
โทรศัพท์ 02-1026401 โทรสาร 02-1026401 อีเมล: 0943378282

សេវា

Envimove/PM6633/399

3 ตุลาคม 2566

เรื่อง
ขอความเห็นชอบให้สร้างโรงบำบัดน้ำเสียเทศบาลเมืองนครราชสีมา
โครงการพัฒนาระบบการขนส่งน้ำผ่านทางท่อไปยังภาคตะวันออกเฉียงเหนือของ บริษัท ไทย ไปป์ไลน์
เนตเวิร์ค จำกัด

เรียน ผู้ใหญ่บ้านหมู่ที่ ๑ บ้านโพนสะอาดใต้

1.เอกสารประชาสัมพันธ์โครงการ

2. แบบสำรวจความคิดเห็นต่อโครงการฯ จำนวน 1 ชุด

ด้วยบริษัท เอนโรคอนเน็คท์ มูฟเม้นท์ จำกัด (บริษัทที่ปรึกษาด้านสิ่งแวดล้อม) ได้รับมอบหมายจากบริษัทไทย ไปไปโน เน็ดเวิร์ค จำกัด (เจ้าของโครงการ) ในการจัดทราายนานผลการปฏิบัติงานและแก้ไขผลการปฏิบัติงานตลอดมาและบนภาพการติดตามตรวจสอบผลกระทบสิ่งแวดล้อมระยะดำเนินการประจำปี พ.ศ. 2566 เพื่อให้ได้ทราบถึงระดับความรุนแรงผลกระทบสิ่งแวดล้อมจากสำนักงานนโยบายและแผนทรัพยากรธรรมชาติและสิ่งแวดล้อม ประจำปีที่ 8 มกราคม 2562

ปัจจุบันอยู่ระหว่างการจัดทำรายงานผลการปฏิบัติงานตามมาตรการที่ได้กำหนดไว้ในแผนรายงานการประเมินผลกระทบของโครงการ เพื่อเสนอต่อหน่วยงานอนุภาค ซึ่งในมาตรการด้านสังคมและกรรมมีส่วนรวมของประชาชน กำหนดให้ศึกษาครอบครัวอบอุ่นที่มีพื้นที่ในรัศมี 500 เมตร จากที่ก่อสร้างแนวท่อ โดยมักถูกบ้านเขา ได้แบ่งผู้มาชุมชน ประชาชน สถานประกอบการ สถานศึกษา ศาสนสถาน และหน่วยงานราชการที่เกี่ยวข้อง ตามแนวเส้นทางท่อส่งน้ำมัน ความยาวโดยประมาณ 342 กิโลเมตร และครอบคลุมพื้นที่ในรัศมี 3 กิโลเมตร จากที่ตั้งน้ำมันปลายท่อ

ทั้งนี้ ทางบริษัท จึงขอความอนุเคราะห์ท่านให้ข้อคิดเห็นต่อการดำเนินงานในระดับที่เป็นข้อ
 ทานสามารถแสดงความคิดเห็นด้วยวิธีการออกความเห็นของหน่วยงานแบบสำรวจความคิดเห็น
 โครงการฯ ดังสิ่งที่ส่งมาด้วย 2. และขอความกรุณาแบบสำรวจความคิดเห็นต่อโครงการฯ ดังนี้

- 1) โปรดเขียนอีเมลการนิเทศ falsey.un.eniv@gmail.com 2) โทรศัพท์ 02-1026401 3) ทางไปรษณีย์
 (ที่อยู่บริษัทฯ แสดงงานทั่วเขตมหานครนี้) 4) แอดไลน์เบอร์ 0937744574 หากท่านมีข้อสงสัยประการใดเกี่ยวกับ
 แบบสำรวจความคิดเห็นดังกล่าว กรุณาติดต่อ คุณปิยวัน แฉมูลอ โทร 093-774-4574 เป็นผู้ประสานงานกับ
 หน่วยงานของท่านโดยตรง

จึงเรียนมาเพื่อโปรดพิจารณาให้ความชอบและขอขอบคุณมา ณ โอกาสนี้

ขอแสดงความนับถือ

บริษัท เอนไวรอนเมนทัล มูฟเม้นท์ จำกัด
กรรมการผู้จัดการ



บริษัท เอนไวรอนเม้นท์ล ูฟเอน์ท์ จำกัด
เลขที่ 49/81 หมู่ 8 ซอยแ่นเดีทอง 38 ถนนฉนวนนท์ ตำบลบางกระสอ อำเภอเมืองนนทบุรี จังหวัดนนทบุรี 11000
โทรศัพท์ 02-1026401 โทรสาร 02-1026401 มือถือ: 0943378282

สำเนา

EnviMOVE/PM6633/399

3 ตุลาคม 2566

เรื่อง ขอความอนุเคราะห์สำหรับพิจารณาความคิดเห็นต่อการดำเนินกิจกรรมระยะต้นเ็นการประจําปี พ.ศ. 2566
โครงการขยายระบบการสง่ํานํันทงท่อไปยังภาคตะวันออกเฉียงเหนือของ บริษัท ไทย ไปป์ไลน์
เน็ทเวิร์ค จำกัด

เรียน กำนันตำบลุดน้ํใส (อ.อ.อ.)

สิ่งที่ส่งมด้วย 1. เอกสารประชาสัมพันธ์โครงการ จำนวน 1 ชุด
2. แบบสำรวจความคิดเห็นต่อโครงการ จำนวน 1 ชุด

ด้วยบริษัท เอนไวรอนเม้นท์ล ูฟเอน์ท์ จำกัด (บริษัทที่เรีกษาด้านสิ่งแวดล้อม) ได้รับมอบหมายจากบริษัท
ไทย ไปป์ไลน์ เน็ทเวิร์ค จำกัด (เจ้าของโครงการ) ในการจัดทำรายงานผลการปฏิบัติตามมาตรการป้องกันและแก้ไข
ผลกระทบสิ่งแวดล้อมและการติดตามตรวจสอบผลกระทบสิ่งแวดล้อมระยะต้นเ็นการประจําปี พ.ศ. 2566
โครงการขยายระบบการสง่ํานํันทงท่อไปยังภาคตะวันออกเฉียงเหนือ ดังสิ่งที่ส่งมาด้วย 1. ซึ่งได้รับ
การพิจารณาอนุมัติรายงานการประเมินผลกระทบสิ่งแวดล้อมจากสำนักงานนโยบายและแผนทรัพยากรธรรมชาติและสิ่งแวดล้อม เมื่อวันที่ 8 มกราคม 2562

ปัจจุบันอยู่ระหว่างการจัดทำรายงานผลการปฏิบัติตามมาตรการที่ได้กำหนดไว้ในเล่มรายงาน
การประเมินผลกระทบของโครงการ เพื่อเสนอต่อหน่วยงานอนุญาต ซึ่งในมาตรการด้านสังคมและการมีส่วนร่วม
ของประชาชน กำหนดให้ศึกษาครอบครัวกลุ่มพื้นที่ในรัศมี 500 เมตร จากกึ่งกลางแนวท่อ โดยมีกลุ่มเป้าหมาย ได้แก่
ผู้เ็นชุมชน ประชาชน สถานประกอบการ สถานศึกษา ศาสนสถาน และหน่วยงานราชการที่เกี่ยวข้อง ตามแนว
เส้นทางท่อส่งนํ้ามัน ความยาวโดยประมาณ 342 กิโลเมตร และครอบครัวกลุ่มพื้นที่ในรัศมี 3 กิโลเมตร จากคลังนํ้ามัน
ปลายทาง

ทั้งนี้ ทางบริษัท จึงขอความอนุเคราะห์ท่านให้ขอคิดเห็นต่อการดำเนินกิจกรรมในระยะต้นเ็นการ
ท่านสามารถแสดงความคิดเห็นด้วยการกรอกความเห็นของท่านที่มีต่อโครงการลงในแบบสำรวจความคิดเห็นต่อ
โครงการ ดังสิ่งที่ส่งมาด้วย 2. และขอความกรุณาส่งแบบสำรวจความคิดเห็นต่อโครงการ ตามช่องทาง ดังนี้
1) ไปรษณีย์อิเล็กทรอนิกส์ falseeyun.enviMOVE@gmail.com 2) โทรสาร 02-1026401 3) ทางไปรษณีย์
(ที่อยู่บริษัท แสดงตามหัวจดหมายฉบับนี้) 4) แอดไลน์เบอร์ 0937744574 หากท่านมีข้อสงสัยประการใดเกี่ยวกับ
แบบสำรวจแสดงความคิดเห็นดังกล่าว กรุณาติดต่อ คุณไพรัช นวมูล โทร 093-774-4574 เป็นผู้ประสานงานกับ
หน่วยงานของท่านโดยตรง

จึงเรียนมาเพื่อโปรดพิจารณาให้ความอนุเคราะห์และขอขอบคุณท่านมา ณ โอกาสนี้

ขอแสดงความนับถือ

(นายพชรกร นนทะ)

กรรมการผู้จัดการ
บริษัท เอนไวรอนเม้นท์ล ูฟเอน์ท์ จำกัด



บริษัท เอนไวรอนเม้นท์ล ูฟเอน์ท์ จำกัด
เลขที่ 49/81 หมู่ 8 ซอยแ่นเดีทอง 38 ถนนฉนวนนท์ ตำบลบางกระสอ อำเภอเมืองนนทบุรี จังหวัดนนทบุรี 11000
โทรศัพท์ 02-1026401 โทรสาร 02-1026401 มือถือ: 0943378282

สำเนา

EnviMOVE/PM6633/399

3 ตุลาคม 2566

เรื่อง ขอความอนุเคราะห์สำหรับพิจารณาความคิดเห็นต่อการดำเนินกิจกรรมระยะต้นเ็นการประจําปี พ.ศ. 2566
โครงการขยายระบบการสง่ํานํันทงท่อไปยังภาคตะวันออกเฉียงเหนือของ บริษัท ไทย ไปป์ไลน์
เน็ทเวิร์ค จำกัด

เรียน ผู้ใหญ่บ้านหมู่ที่ 1 บ้านปึกเก่า

สิ่งที่ส่งมด้วย 1. เอกสารประชาสัมพันธ์โครงการ จำนวน 1 ชุด
2. แบบสำรวจความคิดเห็นต่อโครงการ จำนวน 1 ชุด

ด้วยบริษัท เอนไวรอนเม้นท์ล ูฟเอน์ท์ จำกัด (บริษัทที่เรีกษาด้านสิ่งแวดล้อม) ได้รับมอบหมายจากบริษัท
ไทย ไปป์ไลน์ เน็ทเวิร์ค จำกัด (เจ้าของโครงการ) ในการจัดทำรายงานผลการปฏิบัติตามมาตรการป้องกันและแก้ไข
ผลกระทบสิ่งแวดล้อมและการติดตามตรวจสอบผลกระทบสิ่งแวดล้อมระยะต้นเ็นการประจําปี พ.ศ. 2566
โครงการขยายระบบการสง่ํานํันทงท่อไปยังภาคตะวันออกเฉียงเหนือ ดังสิ่งที่ส่งมาด้วย 1. ซึ่งได้รับ
การพิจารณาอนุมัติรายงานการประเมินผลกระทบสิ่งแวดล้อมจากสำนักงานนโยบายและแผนทรัพยากรธรรมชาติและสิ่งแวดล้อม เมื่อวันที่ 8 มกราคม 2562

ปัจจุบันอยู่ระหว่างการจัดทำรายงานผลการปฏิบัติตามมาตรการที่ได้กำหนดไว้ในเล่มรายงาน
การประเมินผลกระทบของโครงการ เพื่อเสนอต่อหน่วยงานอนุญาต ซึ่งในมาตรการด้านสังคมและการมีส่วนร่วม
ของประชาชน กำหนดให้ศึกษาครอบครัวกลุ่มพื้นที่ในรัศมี 500 เมตร จากกึ่งกลางแนวท่อ โดยมีกลุ่มเป้าหมาย ได้แก่
ผู้เ็นชุมชน ประชาชน สถานประกอบการ สถานศึกษา ศาสนสถาน และหน่วยงานราชการที่เกี่ยวข้อง ตามแนว
เส้นทางท่อส่งนํ้ามัน ความยาวโดยประมาณ 342 กิโลเมตร และครอบครัวกลุ่มพื้นที่ในรัศมี 3 กิโลเมตร จากคลังนํ้ามัน
ปลายทาง

ทั้งนี้ ทางบริษัท จึงขอความอนุเคราะห์ท่านให้ขอคิดเห็นต่อการดำเนินกิจกรรมในระยะต้นเ็นการ
ท่านสามารถแสดงความคิดเห็นด้วยการกรอกความเห็นของท่านที่มีต่อโครงการลงในแบบสำรวจความคิดเห็นต่อ
โครงการ ดังสิ่งที่ส่งมาด้วย 2. และขอความกรุณาส่งแบบสำรวจความคิดเห็นต่อโครงการ ตามช่องทาง ดังนี้
1) ไปรษณีย์อิเล็กทรอนิกส์ falseeyun.enviMOVE@gmail.com 2) โทรสาร 02-1026401 3) ทางไปรษณีย์
(ที่อยู่บริษัท แสดงตามหัวจดหมายฉบับนี้) 4) แอดไลน์เบอร์ 0937744574 หากท่านมีข้อสงสัยประการใดเกี่ยวกับ
แบบสำรวจแสดงความคิดเห็นดังกล่าว กรุณาติดต่อ คุณไพรัช นวมูล โทร 093-774-4574 เป็นผู้ประสานงานกับ
หน่วยงานของท่านโดยตรง

จึงเรียนมาเพื่อโปรดพิจารณาให้ความอนุเคราะห์และขอขอบคุณท่านมา ณ โอกาสนี้

ขอแสดงความนับถือ

กรรมการผู้จัดการ
บริษัท เอนไวรอนเม้นท์ล ูฟเอน์ท์ จำกัด



บริษัท เอนไวรอนเม้นท์ กรุ๊ป จำกัด
เลขที่ 49/81 หมู่ 8 ซอยแม่ติโพธิ์ 38 ถนนติวานนท์ ตำบลบางกระสอบ อำเภอเมืองน่าน จังหวัดน่าน 55000
โทรศัพท์ 02-1026401 โทรสาร 02-1026401 อีเมล: 0943378282

สำเนา

Envimove/PM6633/399

3 ตุลาคม 2566

เรื่อง ขอความอนุเคราะห์สำหรับพิจารณาการดำเนินการด้านสิ่งแวดล้อม ประจำปี พ.ศ. 2566
โครงการขยายระบบการส่งน้ำทางท่อไปยังภาคตะวันออกเฉียงเหนือของ บริษัท ไทย ไปยังไลน์
เน็ตเวิร์ค จำกัด

เรียน **คุณเนวินที่ปรึกษาอาวุโส**

- สิ่งที่ส่งมาด้วย 1. เอกสารประชาสัมพันธ์โครงการ จำนวน 1 ชุด
2. แบบสำรวจความคิดเห็นต่อโครงการ จำนวน 1 ชุด

ด้วยบริษัท เอนไวรอนเม้นท์ กรุ๊ป จำกัด (บริษัทที่ปรึกษาด้านสิ่งแวดล้อม) ได้รับมอบหมายจากบริษัท ไทย ไปยังไลน์ เน็ตเวิร์ค จำกัด (เจ้าของโครงการ) ในการจัดทำรายงานผลการปฏิบัติงานตามมาตรการป้องกันและแก้ไข ผลกระทบสิ่งแวดล้อมและการติดตามตรวจสอบผลกระทบสิ่งแวดล้อมระยะดำเนินการประจำปี พ.ศ. 2566 โครงการขยายระบบการส่งน้ำทางท่อไปยังภาคตะวันออกเฉียงเหนือ ดังสิ่งที่ส่งมาด้วย 1. จึงได้รับการพิจารณาอนุมัติรายงานการประเมินผลกระทบสิ่งแวดล้อมจากสำนักงานนโยบายและแผนทรัพยากรธรรมชาติและสิ่งแวดล้อม เมื่อวันที่ 8 มกราคม 2562

ปัจจุบันอยู่ระหว่างการจัดทำรายงานผลการปฏิบัติตามมาตรการที่ได้กำหนดไว้ในเล่มรายงาน การประเมินผลกระทบของโครงการ เพื่อเสนอต่อหน่วยงานอนุญาต ซึ่งในมาตรการด้านสังคมและการมีส่วนร่วม ของประชาชน กำหนดให้ศึกษาครอบครัวกลุ่มพื้นที่ในรัศมี 500 เมตร จากกึ่งกลางแนวท่อ โดยมีกลุ่มเป้าหมาย ได้แก่ ผู้ชุมชน ประชาชน สถานประกอบการ สถานศึกษา ศาสนสถาน และหน่วยงานราชการที่เกี่ยวข้อง ตามแนว เส้นทางท่อส่งน้ำนั้น ความยาวโดยประมาณ 342 กิโลเมตร และครอบคลุมพื้นที่ในรัศมี 3 กิโลเมตร จากคลังน้ำมัน ปายทาง

ทั้งนี้ ทางบริษัทฯ จึงขอความอนุเคราะห์ท่านให้ขอคิดเห็นต่อการดำเนินการด้านกิจกรรมในระยะดำเนินการ ท่านสามารถแสดงความคิดเห็นด้วยการออกความเห็นของท่านที่มีต่อโครงการลงในแบบสำรวจความคิดเห็นต่อ โครงการฯ ดังสิ่งที่ส่งมาด้วย 2. และขอความกรุณาส่งแบบสำรวจความคิดเห็นต่อโครงการ ตามช่องทาง ดังนี้ 1) ไปรษณีย์อิเล็กทรอนิกส์ faiseeyun.envimove@gmail.com 2) โทรสาร 02-1026401 3) ทางไปรษณีย์ (ที่อยู่บริษัทฯ แสดงตามหัวจดหมายฉบับนี้) 4) แอดไลน์เบอร์ 0937744574 หากท่านมีข้อสงสัยประการใดเกี่ยวกับ แบบสำรวจแสดงความคิดเห็นดังกล่าว กรุณาติดต่อ คุณเฟย์ซัน แวมูลอ โทร 093-774-4574 เป็นผู้ประสานงานกับ หน่วยงานของท่านโดยตรง

จึงเรียนมาเพื่อโปรดพิจารณาให้ความอนุเคราะห์และขอคุณล่วงหน้า ณ โอกาสนี้

ขอแสดงความนับถือ

กรรมการผู้จัดการ

บริษัท เอนไวรอนเม้นท์ กรุ๊ป จำกัด



บริษัท เอนไวรอนเม้นท์ กรุ๊ป จำกัด
เลขที่ 49/81 หมู่ 8 ซอยแม่ติโพธิ์ 38 ถนนติวานนท์ ตำบลบางกระสอบ อำเภอเมืองน่าน จังหวัดน่าน 55000
โทรศัพท์ 02-1026401 โทรสาร 02-1026401 อีเมล: 0943378282

สำเนา

Envimove/PM6633/399

3 ตุลาคม 2566

เรื่อง ขอความอนุเคราะห์สำหรับพิจารณาการดำเนินการด้านสิ่งแวดล้อม ประจำปี พ.ศ. 2566
โครงการขยายระบบการส่งน้ำทางท่อไปยังภาคตะวันออกเฉียงเหนือของ บริษัท ไทย ไปยังไลน์
เน็ตเวิร์ค จำกัด

เรียน **คุณเนวินที่ปรึกษาอาวุโส**

- สิ่งที่ส่งมาด้วย 1. เอกสารประชาสัมพันธ์โครงการ จำนวน 1 ชุด
2. แบบสำรวจความคิดเห็นต่อโครงการ จำนวน 1 ชุด

ด้วยบริษัท เอนไวรอนเม้นท์ กรุ๊ป จำกัด (บริษัทที่ปรึกษาด้านสิ่งแวดล้อม) ได้รับมอบหมายจากบริษัท ไทย ไปยังไลน์ เน็ตเวิร์ค จำกัด (เจ้าของโครงการ) ในการจัดทำรายงานผลการปฏิบัติงานตามมาตรการป้องกันและแก้ไข ผลกระทบสิ่งแวดล้อมและการติดตามตรวจสอบผลกระทบสิ่งแวดล้อมระยะดำเนินการประจำปี พ.ศ. 2566 โครงการขยายระบบการส่งน้ำทางท่อไปยังภาคตะวันออกเฉียงเหนือ ดังสิ่งที่ส่งมาด้วย 1. จึงได้รับการพิจารณาอนุมัติรายงานการประเมินผลกระทบสิ่งแวดล้อมจากสำนักงานนโยบายและแผนทรัพยากรธรรมชาติและสิ่งแวดล้อม เมื่อวันที่ 8 มกราคม 2562

ปัจจุบันอยู่ระหว่างการจัดทำรายงานผลการปฏิบัติตามมาตรการที่ได้กำหนดไว้ในเล่มรายงาน การประเมินผลกระทบของโครงการ เพื่อเสนอต่อหน่วยงานอนุญาต ซึ่งในมาตรการด้านสังคมและการมีส่วนร่วม ของประชาชน กำหนดให้ศึกษาครอบครัวกลุ่มพื้นที่ในรัศมี 500 เมตร จากกึ่งกลางแนวท่อ โดยมีกลุ่มเป้าหมาย ได้แก่ ผู้ชุมชน ประชาชน สถานประกอบการ สถานศึกษา ศาสนสถาน และหน่วยงานราชการที่เกี่ยวข้อง ตามแนว เส้นทางท่อส่งน้ำนั้น ความยาวโดยประมาณ 342 กิโลเมตร และครอบคลุมพื้นที่ในรัศมี 3 กิโลเมตร จากคลังน้ำมัน ปายทาง

ทั้งนี้ ทางบริษัทฯ จึงขอความอนุเคราะห์ท่านให้ขอคิดเห็นต่อการดำเนินการด้านกิจกรรมในระยะดำเนินการ ท่านสามารถแสดงความคิดเห็นด้วยการออกความเห็นของท่านที่มีต่อโครงการลงในแบบสำรวจความคิดเห็นต่อ โครงการฯ ดังสิ่งที่ส่งมาด้วย 2. และขอความกรุณาส่งแบบสำรวจความคิดเห็นต่อโครงการ ตามช่องทาง ดังนี้ 1) ไปรษณีย์อิเล็กทรอนิกส์ faiseeyun.envimove@gmail.com 2) โทรสาร 02-1026401 3) ทางไปรษณีย์ (ที่อยู่บริษัทฯ แสดงตามหัวจดหมายฉบับนี้) 4) แอดไลน์เบอร์ 0937744574 หากท่านมีข้อสงสัยประการใดเกี่ยวกับ แบบสำรวจแสดงความคิดเห็นดังกล่าว กรุณาติดต่อ คุณเฟย์ซัน แวมูลอ โทร 093-774-4574 เป็นผู้ประสานงานกับ หน่วยงานของท่านโดยตรง

จึงเรียนมาเพื่อโปรดพิจารณาให้ความอนุเคราะห์และขอคุณล่วงหน้า ณ โอกาสนี้

ขอแสดงความนับถือ

กรรมการผู้จัดการ

บริษัท เอนไวรอนเม้นท์ กรุ๊ป จำกัด



บริษัท เอนไวรอนเม้นท์ มูฟเม้นท์ จำกัด
เลขที่ 49/81 หมู่ 8 ซอยแม่เลี้ยวทอง 38 ถนนฉิวามนท์ ตำบลบางกระสอบ อำเภอเมืองงนนทบุรี จังหวัดนนทบุรี 11000
โทรศัพท์ 02-1026401 โทรสาร 02-1026401 อีเมล: 0943378282

สำเนา

EnviMOVE/PM6633/399

3 ตุลาคม 2566

เรื่อง ขอความอนุเคราะห์สำหรับจรงความคิดเห็นเห็นต่อการดำเนินกิจกรรมระยะดำเนินการประจำปี พ.ศ. 2566
โครงการขยายระบบการขนส่งน้ำมีทางท่อไปยังภาคตะวันออกเฉียงเหนือของ บริษัท ไทย ไปป์ไลน์
เน็ทเวิร์ค จำกัด

เรียน ผู้ใหญ่บ้านหมู่ที่ 6 บ้านหนองจาน
สิ่งที่ส่งมาด้วย 1. เอกสารประชาสัมพันธ์โครงการ จำนวน 1 ชุด
2. แบบสำรวจความคิดเห็นต่อโครงการฯ จำนวน 1 ชุด

ด้วยบริษัท เอนไวรอนเม้นท์ มูฟเม้นท์ จำกัด (บริษัทที่ปรึกษาด้านสิ่งแวดล้อม) ได้รับมอบหมายจากบริษัท
ไทย ไปป์ไลน์ เน็ทเวิร์ค จำกัด (เจ้าของโครงการ) ในการจัดทำรายงานผลการปฏิบัติงานตามมาตรการป้องกันและแก้ไข
ผลกระทบสิ่งแวดล้อมและการติดตามตรวจสอบผลกระทบสิ่งแวดล้อมระยะดำเนินการประจำปี พ.ศ. 2566
โครงการขยายระบบการขนส่งน้ำมีทางท่อไปยังภาคตะวันออกเฉียงเหนือ ดัง**สิ่งที่ส่งมาด้วย 1.** ซึ่งได้รับ
การพิจารณาอนุมัติรายงานการประเมินผลกระทบสิ่งแวดล้อมจากสำนักงานนโยบายและแผนทรัพยากรธรรมชาติและสิ่งแวดล้อม เมื่อวันที่ 8 มกราคม 2562

ปัจจุบันอยู่ระหว่างการจัดทำรายงานผลการปฏิบัติงานตามมาตรการที่ได้กำหนดไว้ในเล่มรายงาน
การประเมินผลกระทบของโครงการ เพื่อเสนอต่อหน่วยงานอนุญาต ซึ่งในมาตรการด้านสังคมและการมีส่วนร่วม
ของประชาชน กำหนดให้ศึกษาครอบครัวกลุ่มพื้นที่ในรัศมี 500 เมตร จากกึ่งกลางแนวท่อ โดยมีกลุ่มเป้าหมาย ได้แก่
ผู้นำชุมชน ประชาชน สถานประกอบการ สถานศึกษา ศาสนสถาน และหน่วยงานราชการที่เกี่ยวข้อง ตามแนว
เส้นทางท่อส่งน้ำนั้น ความยาวโดยประมาณ 342 กิโลเมตร และครอบคลุมพื้นที่ในรัศมี 3 กิโลเมตร จากคลังน้ำมัน
ปลายทาง

ทั้งนี้ ทางบริษัทฯ จึงขอความอนุเคราะห์ท่านให้ขอคิดเห็นต่อการดำเนินการดำเนินกิจกรรมในระยะดำเนินการ
ท่านสามารถแสดงความคิดเห็นด้วยการกรอกความเห็นของท่านที่มีต่อโครงการลงในแบบสำรวจความคิดเห็นต่อ
โครงการฯ ดัง**สิ่งที่ส่งมาด้วย 2.** และขอความกรุณาส่งแบบสำรวจความคิดเห็นต่อโครงการ ตามช่องทาง ดังนี้
1) ไปรษณีย์อิเล็กทรอนิกส์ faiseeyun.envimove@gmail.com 2) โทรสาร 02-1026401 3) ทางไปรษณีย์
(ที่อยู่บริษัทฯ แสดงตามหัวจดหมายฉบับนี้) 4) แอดไลน์เบอร์ 0937744574 หากท่านมีข้อสงสัยเกี่ยวกับการได้เกี่ยวกับ
แบบสำรวจแสดงความคิดเห็นดังกล่าว กรุณาติดต่อ คุณเฟย์ซัน แวมูลอ โทร 093-774-4574 เป็นผู้ประสานงานกับ
หน่วยงานของท่านโดยตรง

จึงเรียนมาเพื่อโปรดพิจารณาให้ความอนุเคราะห์และขอขอบคุณท่านมา ณ โอกาสนี้

ขอแสดงความนับถือ

กรรมการผู้จัดการ
บริษัท เอนไวรอนเม้นท์ มูฟเม้นท์ จำกัด



บริษัท เอนไวรอนเม้นท์ มูฟเม้นท์ จำกัด
เลขที่ 49/81 หมู่ 8 ซอยแม่เลี้ยวทอง 38 ถนนฉิวามนท์ ตำบลบางกระสอบ อำเภอเมืองงนนทบุรี จังหวัดนนทบุรี 11000
โทรศัพท์ 02-1026401 โทรสาร 02-1026401 อีเมล: 0943378282

สำเนา

EnviMOVE/PM6633/399

3 ตุลาคม 2566

เรื่อง ขอความอนุเคราะห์สำหรับจรงความคิดเห็นเห็นต่อการดำเนินกิจกรรมระยะดำเนินการประจำปี พ.ศ. 2566
โครงการขยายระบบการขนส่งน้ำมีทางท่อไปยังภาคตะวันออกเฉียงเหนือของ บริษัท ไทย ไปป์ไลน์
เน็ทเวิร์ค จำกัด

เรียน ประธานชุมชนดาวเรือง
สิ่งที่ส่งมาด้วย 1. เอกสารประชาสัมพันธ์โครงการ จำนวน 1 ชุด
2. แบบสำรวจความคิดเห็นต่อโครงการฯ จำนวน 1 ชุด

ด้วยบริษัท เอนไวรอนเม้นท์ มูฟเม้นท์ จำกัด (บริษัทที่ปรึกษาด้านสิ่งแวดล้อม) ได้รับมอบหมายจากบริษัท
ไทย ไปป์ไลน์ เน็ทเวิร์ค จำกัด (เจ้าของโครงการ) ในการจัดทำรายงานผลการปฏิบัติงานตามมาตรการป้องกันและแก้ไข
ผลกระทบสิ่งแวดล้อมและการติดตามตรวจสอบผลกระทบสิ่งแวดล้อมระยะดำเนินการประจำปี พ.ศ. 2566
โครงการขยายระบบการขนส่งน้ำมีทางท่อไปยังภาคตะวันออกเฉียงเหนือ ดัง**สิ่งที่ส่งมาด้วย 1.** ซึ่งได้รับ
การพิจารณาอนุมัติรายงานการประเมินผลกระทบสิ่งแวดล้อมจากสำนักงานนโยบายและแผนทรัพยากรธรรมชาติและสิ่งแวดล้อม เมื่อวันที่ 8 มกราคม 2562

ปัจจุบันอยู่ระหว่างการจัดทำรายงานผลการปฏิบัติงานตามมาตรการที่ได้กำหนดไว้ในเล่มรายงาน
การประเมินผลกระทบของโครงการ เพื่อเสนอต่อหน่วยงานอนุญาต ซึ่งในมาตรการด้านสังคมและการมีส่วนร่วม
ของประชาชน กำหนดให้ศึกษาครอบครัวกลุ่มพื้นที่ในรัศมี 500 เมตร จากกึ่งกลางแนวท่อ โดยมีกลุ่มเป้าหมาย ได้แก่
ผู้นำชุมชน ประชาชน สถานประกอบการ สถานศึกษา ศาสนสถาน และหน่วยงานราชการที่เกี่ยวข้อง ตามแนว
เส้นทางท่อส่งน้ำนั้น ความยาวโดยประมาณ 342 กิโลเมตร และครอบคลุมพื้นที่ในรัศมี 3 กิโลเมตร จากคลังน้ำมัน
ปลายทาง

ทั้งนี้ ทางบริษัทฯ จึงขอความอนุเคราะห์ท่านให้ขอคิดเห็นต่อการดำเนินการดำเนินกิจกรรมในระยะดำเนินการ
ท่านสามารถแสดงความคิดเห็นด้วยการกรอกความเห็นของท่านที่มีต่อโครงการลงในแบบสำรวจความคิดเห็นต่อ
โครงการฯ ดัง**สิ่งที่ส่งมาด้วย 2.** และขอความกรุณาส่งแบบสำรวจความคิดเห็นต่อโครงการ ตามช่องทาง ดังนี้
1) ไปรษณีย์อิเล็กทรอนิกส์ faiseeyun.envimove@gmail.com 2) โทรสาร 02-1026401 3) ทางไปรษณีย์
(ที่อยู่บริษัทฯ แสดงตามหัวจดหมายฉบับนี้) 4) แอดไลน์เบอร์ 0937744574 หากท่านมีข้อสงสัยเกี่ยวกับการได้เกี่ยวกับ
แบบสำรวจแสดงความคิดเห็นดังกล่าว กรุณาติดต่อ คุณเฟย์ซัน แวมูลอ โทร 093-774-4574 เป็นผู้ประสานงานกับ
หน่วยงานของท่านโดยตรง

จึงเรียนมาเพื่อโปรดพิจารณาให้ความอนุเคราะห์และขอขอบคุณท่านมา ณ โอกาสนี้

ขอแสดงความนับถือ

กรรมการผู้จัดการ
บริษัท เอนไวรอนเม้นท์ มูฟเม้นท์ จำกัด



บริษัท เอนไวรอนเม้นท์ มูฟเม้นท์ จำกัด
เลขที่ 49/81 หมู่ 8 ซอยแม่เลี้ยวทอง 38 ถนนเลี้ยวทอง อำเภอเมืองหนองบุรี จังหวัดหนองบุรี 11000
โทรศัพท์ 02-1026401 โทรสาร 02-1026401 มือถือ: 0943378282

สำเนา

EnviMOVE/PM6633/399

3 ตุลาคม 2566

เรื่อง ขอความเห็นชอบโครงการจัดที่ดินทำกินตามมาตรการปฏิบัติตามมาตรการป้องกันและแก้ไข
โครงการขยายระบบการขนส่งน้ำทางท่อไปยังภาคตะวันออกเฉียงเหนือของ บริษัท ไทย ไปป์ไลน์
เน็ตเวิร์ค จำกัด

เรียน ประธานชุมชนบ้านบึง

- สิ่งที่ส่งมาด้วย 1. เอกสารประชาสัมพันธ์โครงการ จำนวน 1 ชุด
2. แบบสำรวจความคิดเห็นต่อโครงการฯ จำนวน 1 ชุด

ด้วยบริษัท เอนไวรอนเม้นท์ มูฟเม้นท์ จำกัด (บริษัทที่ปรึกษาด้านสิ่งแวดล้อม) ได้รับมอบหมายจากบริษัท
ไทย ไปป์ไลน์ เน็ตเวิร์ค จำกัด (เจ้าของโครงการ) ในการจัดทำรายงานผลการปฏิบัติตามมาตรการป้องกันและแก้ไข
ผลกระทบสิ่งแวดล้อมและการติดตามตรวจสอบผลกระทบสิ่งแวดล้อมระยะดำเนินการประจำปี พ.ศ. 2566
โครงการขยายระบบการขนส่งน้ำทางท่อไปยังภาคตะวันออกเฉียงเหนือ ดังสิ่งที่ส่งมาด้วย 1. จึงได้รับ
การพิจารณาอนุมัติรายงานการประเมินผลกระทบสิ่งแวดล้อมจากสำนักงานนโยบายและแผนทรัพยากรธรรมชาติและสิ่งแวดล้อม เมื่อวันที่ 8 มกราคม 2562

ปัจจุบันอยู่ระหว่างการจัดทำรายงานผลการปฏิบัติตามมาตรการที่ได้กำหนดไว้ในเล่มรายงาน
การประเมินผลกระทบของโครงการฯ เพื่อเสนอต่อหน่วยงานอนุญาต ซึ่งในมาตรการด้านสังคมและการมีส่วนร่วม
ของประชาชน กำหนดให้ศึกษาครอบครัวกลุ่มพื้นที่ในรัศมี 500 เมตร จากกึ่งกลางแนวท่อ โดยมีกลุ่มเป้าหมาย ได้แก่
ผู้นำชุมชน ประชาชน สถานประกอบการ สถานศึกษา ศาสนสถาน และหน่วยงานราชการที่เกี่ยวข้อง ตามแนว
เส้นทางท่อส่งน้ำนั้น ความยาวโดยประมาณ 342 กิโลเมตร และครอบคลุมพื้นที่ในรัศมี 3 กิโลเมตร จากคลังน้ำมัน
ปลายทาง

ทั้งนี้ ทางบริษัทฯ จึงขอความอนุเคราะห์ท่านให้ขอคิดเห็นต่อการดำเนินการดำเนินกิจกรรมในระยะดำเนินการ
ท่านสามารถแสดงความคิดเห็นด้วยการกรอกความเห็นของท่านที่มีต่อโครงการลงในแบบสำรวจความคิดเห็นต่อ
โครงการฯ ดังสิ่งที่ส่งมาด้วย 2. และขอความกรุณาส่งแบบสำรวจความคิดเห็นต่อโครงการ ตามช่องทาง ดังนี้
1) ไปรษณีย์อิเล็กทรอนิกส์ faiseeyun.envimove@gmail.com 2) โทรสาร 02-1026401 3) ทางไปรษณีย์
(ที่อยู่บริษัทฯ แสดงตามหัวจดหมายฉบับนี้) 4) แอดไลน์เบอร์ 0937744574 หากท่านมีข้อสงสัยประการใดเกี่ยวกับ
แบบสำรวจแสดงความคิดเห็นดังกล่าว กรุณาติดต่อ คุณเฟย์ซัน แวมูโล โทร 093-774-4574 เป็นผู้ประสานงานกับ
หน่วยงานของท่านโดยตรง

จึงเรียนมาเพื่อโปรดพิจารณาให้ความอนุเคราะห์และขอขอบคุณท่าน ณ โอกาสนี้

ขอแสดงความนับถือ

กรรมการผู้จัดการ

บริษัท เอนไวรอนเม้นท์ มูฟเม้นท์ จำกัด



บริษัท เอนไวรอนเม้นท์ มูฟเม้นท์ จำกัด
เลขที่ 49/81 หมู่ 8 ซอยแม่เลี้ยวทอง 38 ถนนเลี้ยวทอง อำเภอเมืองหนองบุรี จังหวัดหนองบุรี 11000
โทรศัพท์ 02-1026401 โทรสาร 02-1026401 มือถือ: 0943378282

สำเนา

EnviMOVE/PM6633/399

3 ตุลาคม 2566

เรื่อง ขอความเห็นชอบโครงการจัดที่ดินทำกินตามมาตรการปฏิบัติตามมาตรการป้องกันและแก้ไข
โครงการขยายระบบการขนส่งน้ำทางท่อไปยังภาคตะวันออกเฉียงเหนือของ บริษัท ไทย ไปป์ไลน์
เน็ตเวิร์ค จำกัด

เรียน ผู้ใหญ่บ้านหมู่ที่ 5 บ้านดาวเรือง

- สิ่งที่ส่งมาด้วย 1. เอกสารประชาสัมพันธ์โครงการฯ จำนวน 1 ชุด
2. แบบสำรวจความคิดเห็นต่อโครงการฯ จำนวน 1 ชุด

ด้วยบริษัท เอนไวรอนเม้นท์ มูฟเม้นท์ จำกัด (บริษัทที่ปรึกษาด้านสิ่งแวดล้อม) ได้รับมอบหมายจากบริษัท
ไทย ไปป์ไลน์ เน็ตเวิร์ค จำกัด (เจ้าของโครงการ) ในการจัดทำรายงานผลการปฏิบัติตามมาตรการป้องกันและแก้ไข
ผลกระทบสิ่งแวดล้อมและการติดตามตรวจสอบผลกระทบสิ่งแวดล้อมระยะดำเนินการประจำปี พ.ศ. 2566
โครงการขยายระบบการขนส่งน้ำทางท่อไปยังภาคตะวันออกเฉียงเหนือ ดังสิ่งที่ส่งมาด้วย 1. จึงได้รับ
การพิจารณาอนุมัติรายงานการประเมินผลกระทบสิ่งแวดล้อมจากสำนักงานนโยบายและแผนทรัพยากรธรรมชาติและสิ่งแวดล้อม เมื่อวันที่ 8 มกราคม 2562

ปัจจุบันอยู่ระหว่างการจัดทำรายงานผลการปฏิบัติตามมาตรการที่ได้กำหนดไว้ในเล่มรายงาน
การประเมินผลกระทบของโครงการฯ เพื่อเสนอต่อหน่วยงานอนุญาต ซึ่งในมาตรการด้านสังคมและการมีส่วนร่วม
ของประชาชน กำหนดให้ศึกษาครอบครัวกลุ่มพื้นที่ในรัศมี 500 เมตร จากกึ่งกลางแนวท่อ โดยมีกลุ่มเป้าหมาย ได้แก่
ผู้นำชุมชน ประชาชน สถานประกอบการ สถานศึกษา ศาสนสถาน และหน่วยงานราชการที่เกี่ยวข้อง ตามแนว
เส้นทางท่อส่งน้ำนั้น ความยาวโดยประมาณ 342 กิโลเมตร และครอบคลุมพื้นที่ในรัศมี 3 กิโลเมตร จากคลังน้ำมัน
ปลายทาง

ทั้งนี้ ทางบริษัทฯ จึงขอความอนุเคราะห์ท่านให้ขอคิดเห็นต่อการดำเนินการดำเนินกิจกรรมในระยะดำเนินการ
ท่านสามารถแสดงความคิดเห็นด้วยการกรอกความเห็นของท่านที่มีต่อโครงการลงในแบบสำรวจความคิดเห็นต่อ
โครงการฯ ดังสิ่งที่ส่งมาด้วย 2. และขอความกรุณาส่งแบบสำรวจความคิดเห็นต่อโครงการ ตามช่องทาง ดังนี้
1) ไปรษณีย์อิเล็กทรอนิกส์ faiseeyun.envimove@gmail.com 2) โทรสาร 02-1026401 3) ทางไปรษณีย์
(ที่อยู่บริษัทฯ แสดงตามหัวจดหมายฉบับนี้) 4) แอดไลน์เบอร์ 0937744574 หากท่านมีข้อสงสัยประการใดเกี่ยวกับ
แบบสำรวจแสดงความคิดเห็นดังกล่าว กรุณาติดต่อ คุณเฟย์ซัน แวมูโล โทร 093-774-4574 เป็นผู้ประสานงานกับ
หน่วยงานของท่านโดยตรง

จึงเรียนมาเพื่อโปรดพิจารณาให้ความอนุเคราะห์และขอขอบคุณท่าน ณ โอกาสนี้

ขอแสดงความนับถือ

กรรมการผู้จัดการ

บริษัท เอนไวรอนเม้นท์ มูฟเม้นท์ จำกัด



บริษัท เอนไวรอนเม้นท์ ฟูฟู้แม็กซ์ จำกัด
เลขที่ 49/81 หมู่ 8 ซอยแผ่นดินทอง 38 ถนนติวานนท์ ตำบลพิกุลทอง อำเภอเมืองน่าน จังหวัดน่าน 55000
โทรศัพท์ 02-1026401 โทรสาร 02-1026401 อีเมล: 0943378282

envi*move*

เพลง

Envimove/PM6633/399

3 ตุลาคม 2566

เรื่อง
ขอตามอนุเคราะห์สำรวจความคิดเห็นต่อการดำเนินงานการรับจำ พ.ศ. 2566
โครงการขยายระบบการขนส่งน้ำมันทางท่อไปยังภาคตะวันออกของ บริษัท ไทย ไปรษณีย์
เน็ตเวิร์ค จำกัด

เรียน
ผู้ใหญ่บ้านหมู่ที่ 1 บ้านโคกยาว

สิ่งที่ส่งมาด้วย 1. เอกสารประชาสัมพันธ์โครงการ จำนวน 1 ชุด

2. แบบสำรวจความคิดเห็นต่อโครงการฯ จำนวน 1 ชุด

[illegible]

ปัจจุบันอยู่ระหว่างการจัดทำรายงานผลการปฏิบัติงานตามมาตรการที่ได้กำหนดไว้ในแผนรายงานผลการประเมินผลของโครงการ เพื่อเสนอต่อหน่วยงานอนุชาต ซึ่งในมาตการด้านสังคมและการมีส่วนร่วมของประชาชน กำหนดให้ให้ศึกษาคณะที่ปีละ 500 คน จากทั้งกลางและพื้นที่ โดยกลุ่มเป้าหมาย ได้แก่ ผู้สูงอายุ ประชาชน สถานประกอบการ สถานศึกษา ศาสนสถาน และหน่วยงานราชการที่เกี่ยวข้อง ตามแผนเส้นทางท่องเที่ยวส่วนนี้ ความยาวโดยประมาณ 342 กิโลเมตร และครอบคลุมพื้นที่ในรัศมี 3 กิโลเมตร จากคลังน้ำมัน

ทั้งนี้ ทางบริษัทฯ จึงขอเสนอแนะให้ท่านใช้อัตราเห็นต่อการดำเนินงานโครงการในประเด็นด้านสิ่งแวดล้อมในกระบวนการดำเนินงานของท่านเพื่อลดต้นทุนของงานที่มีต่อโครงการในแบบสำรวจความคิดเห็นแบบสอบถาม ตามช่องทาง ดังต่อไปนี้

1. โปรดแจ้งอีเมลหรือโทรศัพท์มือถือของท่านเพื่อส่งเอกสารโครงการในแบบสำรวจความคิดเห็นแบบสอบถาม มาที่ 02-1026401

2. ทางไปรษณีย์ (ที่อยู่บริษัทฯ แสดงตามบัตรพนักงานฉบับนี้) 402 ไกล่มาบ่อ 0937744574 หากท่านมีข้อสงสัยส่งโครงการได้ก็ด้วย

แบบสำรวจความคิดเห็นดังกล่าว กรุณาติดต่อ คุณโพธิ์วัน แรมมูล โทร 093-774-4574 เป็นผู้ประสานงานงานกับทั้งนี้ ทางบริษัทฯ

จึงเรียนมาเพื่อโปรดพิจารณาให้ความเห็นและขอขอบคุณล่วงหน้า โอกาสนี้

ขอแสดงความนับถือ^๑

กรรมการผู้จัดการ

บริษัท เอนไวรอนเม้นท์ส มฟเมนท์ จำกัด



บริษัท เอนไวรอนเมนทัล มูฟเม้นท์ จำกัด
เลขที่ 49/81 หมู่ 8 ซอยแม่น้ำเดิทอง 38 ถนนติวานนท์ ตำบลบางกระสอบ อำเภอเมืองน่านบุรี จังหวัดน่านบุรี 11000
โทรศัพท์ 02-1026401 โทรสาร 02-1026401 มีเดีย: 0943378282

สำเนา

EnviMOVE/PM6633/399

3 ตุลาคม 2566

เรื่อง ขอความอนุเคราะห์สำรวจความคิดเห็นเห็นต่อการดำเนินกิจกรรมระยะดำเนินการประจำปี พ.ศ. 2566
โครงการขยายระบบการขนส่งทางท่อไปยังภาคตะวันออกเฉียงเหนือของ บริษัท ไทย ไปป์ไลน์
เน็ตเวิร์ค จำกัด

เรียน ผู้ใหญ่บ้านหมู่ที่ 14 บ้านสำโรงโคก

- สิ่งที่ส่งมาด้วย 1. เอกสารประชาสัมพันธ์โครงการ จำนวน 1 ชุด
2. แบบสำรวจความคิดเห็นเห็นต่อโครงการฯ จำนวน 1 ชุด

ด้วยบริษัท เอนไวรอนเมนทัล มูฟเม้นท์ จำกัด (บริษัทที่ปรึกษาด้านสิ่งแวดล้อม) ได้รับมอบหมายจากบริษัท
ไทย ไปป์ไลน์ เน็ตเวิร์ค จำกัด (เจ้าของโครงการ) ในการจัดทำรายงานผลการปฏิบัติงานมาตรการป้องกันและแก้ไข
ผลกระทบสิ่งแวดล้อมและมาตรการติดตามตรวจสอบผลกระทบสิ่งแวดล้อมระยะดำเนินการประจำปี พ.ศ. 2566
โครงการขยายระบบการขนส่งทางท่อไปยังภาคตะวันออกเฉียงเหนือ ดังสิ่งที่ส่งมาด้วย 1. จึงได้รับ
การพิจารณาอนุมัติรายงานการประเมินผลกระทบสิ่งแวดล้อมจากสำนักงานนโยบายและแผนทรัพยากรธรรมชาติและสิ่งแวดล้อม เมื่อวันที่ 8 มกราคม 2562

ปัจจุบันอยู่ระหว่างการจัดทำรายงานผลการปฏิบัติตามมาตรการที่ได้กำหนดไว้ในเล่มรายงาน
การประเมินผลกระทบของโครงการฯ เพื่อเสนอต่อหน่วยงานอนุญาต ซึ่งในมาตรการด้านสังคมและการมีส่วนร่วม
ของประชาชน กำหนดให้ศึกษาครอบครัวในพื้นที่รัศมี 500 เมตร จากกึ่งกลางแนวท่อ โดยมีกลุ่มเป้าหมาย ได้แก่
ผู้นำชุมชน ประชาชน สถานประกอบการ สถานศึกษา ศาสนสถาน และหน่วยงานราชการที่เกี่ยวข้อง ตามแนว
เส้นทางท่อส่งน้ำมัน ความยาวโดยประมาณ 342 กิโลเมตร และครอบคลุมพื้นที่ในรัศมี 3 กิโลเมตร จากคลังน้ำมัน
ปลายทาง

ทั้งนี้ ทางบริษัทฯ จึงขอความอนุเคราะห์ท่านให้ขอคิดเห็นต่อการดำเนินกิจกรรมในระยะดำเนินการ
ท่านสามารถแสดงความคิดเห็นด้วยการกรอกความเห็นของท่านที่มีต่อโครงการลงในแบบสำรวจความคิดเห็นต่อ
โครงการฯ ดังสิ่งที่ส่งมาด้วย 2. และขอความกรุณาส่งแบบสำรวจความคิดเห็นต่อโครงการ ตามช่องทาง ดังนี้
1) ไปรษณีย์อิเล็กทรอนิกส์ falseeyun.envimove@gmail.com 2) โทรสาร 02-1026401 3) ทางไปรษณีย์
(ที่อยู่บริษัทฯ แสดงตามหัวจดหมายฉบับนี้) 4) แอดไลน์เบอร์ 0937744574 หากท่านมีข้อสงสัยส่งผลการใดเกี่ยวกับ
แบบสำรวจแสดงความคิดเห็นดังกล่าว กรุณาติดต่อ คุณเฟิซซัน แวมูล โทร 093-774-4574 เป็นผู้ประสานงานกับ
หน่วยงานของท่านโดยตรง

จึงเรียนมาเพื่อโปรดพิจารณาให้ความอนุเคราะห์และขอขอบคุณท่าน ณ โอกาสนี้

ขอแสดงความนับถือ

กรรมการผู้จัดการ

บริษัท เอนไวรอนเมนทัล มูฟเม้นท์ จำกัด



บริษัท เอนไวรอนเมนทัล มูฟเม้นท์ จำกัด
เลขที่ 49/81 หมู่ 8 ซอยแม่น้ำเดิทอง 38 ถนนติวานนท์ ตำบลบางกระสอบ อำเภอเมืองน่านบุรี จังหวัดน่านบุรี 11000
โทรศัพท์ 02-1026401 โทรสาร 02-1026401 มีเดีย: 0943378282

สำเนา

EnviMOVE/PM6633/399

3 ตุลาคม 2566

เรื่อง ขอความอนุเคราะห์สำรวจความคิดเห็นเห็นต่อการดำเนินกิจกรรมระยะดำเนินการประจำปี พ.ศ. 2566
โครงการขยายระบบการขนส่งทางท่อไปยังภาคตะวันออกเฉียงเหนือของ บริษัท ไทย ไปป์ไลน์
เน็ตเวิร์ค จำกัด

เรียน ผู้ใหญ่บ้านหมู่ที่ 1 บ้านคายนันต์แก้ว

- สิ่งที่ส่งมาด้วย 1. เอกสารประชาสัมพันธ์โครงการ จำนวน 1 ชุด
2. แบบสำรวจความคิดเห็นเห็นต่อโครงการฯ จำนวน 1 ชุด

ด้วยบริษัท เอนไวรอนเมนทัล มูฟเม้นท์ จำกัด (บริษัทที่ปรึกษาด้านสิ่งแวดล้อม) ได้รับมอบหมายจากบริษัท
ไทย ไปป์ไลน์ เน็ตเวิร์ค จำกัด (เจ้าของโครงการ) ในการจัดทำรายงานผลการปฏิบัติงานมาตรการป้องกันและแก้ไข
ผลกระทบสิ่งแวดล้อมและมาตรการติดตามตรวจสอบผลกระทบสิ่งแวดล้อมระยะดำเนินการประจำปี พ.ศ. 2566
โครงการขยายระบบการขนส่งทางท่อไปยังภาคตะวันออกเฉียงเหนือ ดังสิ่งที่ส่งมาด้วย 1. จึงได้รับ
การพิจารณาอนุมัติรายงานการประเมินผลกระทบสิ่งแวดล้อมจากสำนักงานนโยบายและแผนทรัพยากรธรรมชาติและสิ่งแวดล้อม เมื่อวันที่ 8 มกราคม 2562

ปัจจุบันอยู่ระหว่างการจัดทำรายงานผลการปฏิบัติตามมาตรการที่ได้กำหนดไว้ในเล่มรายงาน
การประเมินผลกระทบของโครงการฯ เพื่อเสนอต่อหน่วยงานอนุญาต ซึ่งในมาตรการด้านสังคมและการมีส่วนร่วม
ของประชาชน กำหนดให้ศึกษาครอบครัวในพื้นที่รัศมี 500 เมตร จากกึ่งกลางแนวท่อ โดยมีกลุ่มเป้าหมาย ได้แก่
ผู้นำชุมชน ประชาชน สถานประกอบการ สถานศึกษา ศาสนสถาน และหน่วยงานราชการที่เกี่ยวข้อง ตามแนว
เส้นทางท่อส่งน้ำมัน ความยาวโดยประมาณ 342 กิโลเมตร และครอบคลุมพื้นที่ในรัศมี 3 กิโลเมตร จากคลังน้ำมัน
ปลายทาง

ทั้งนี้ ทางบริษัทฯ จึงขอความอนุเคราะห์ท่านให้ขอคิดเห็นต่อการดำเนินกิจกรรมในระยะดำเนินการ
ท่านสามารถแสดงความคิดเห็นด้วยการกรอกความเห็นของท่านที่มีต่อโครงการลงในแบบสำรวจความคิดเห็นต่อ
โครงการฯ ดังสิ่งที่ส่งมาด้วย 2. และขอความกรุณาส่งแบบสำรวจความคิดเห็นต่อโครงการ ตามช่องทาง ดังนี้
1) ไปรษณีย์อิเล็กทรอนิกส์ falseeyun.envimove@gmail.com 2) โทรสาร 02-1026401 3) ทางไปรษณีย์
(ที่อยู่บริษัทฯ แสดงตามหัวจดหมายฉบับนี้) 4) แอดไลน์เบอร์ 0937744574 หากท่านมีข้อสงสัยส่งผลการใดเกี่ยวกับ
แบบสำรวจแสดงความคิดเห็นดังกล่าว กรุณาติดต่อ คุณเฟิซซัน แวมูล โทร 093-774-4574 เป็นผู้ประสานงานกับ
หน่วยงานของท่านโดยตรง

จึงเรียนมาเพื่อโปรดพิจารณาให้ความอนุเคราะห์และขอขอบคุณท่าน ณ โอกาสนี้

ขอแสดงความนับถือ

กรรมการผู้จัดการ

บริษัท เอนไวรอนเมนทัล มูฟเม้นท์ จำกัด



บริษัท เอนไวรอนเม้นท์ล มูฟเม้นท์ จำกัด
เลขที่ 49/81 หมู่ 8 ซอยเนินดินทอง 38 ถนนคิวนนท์ ตำบลบางกระสอบ อำเภอเมืองนทบุรี จังหวัดนนทบุรี 11000
โทรศัพท์ 02-1026401 โทรสาร 02-1026401 อีเมล: 0943378282

สำเนา

Envimove/PM6633/399

3 ตุลาคม 2566

เรื่อง ขอความอนุเคราะห์สำหรับพิจารณาเห็นต่อการดำเนินกิจกรรมระยะดำเนินการประจำปี พ.ศ. 2566
โครงการขยายระบบการขนส่งน้ำทางท่อไปยังภาคตะวันออกเฉียงเหนือของ บริษัท ไทย ไปป์ไลน์
เน็ตเวิร์ค จำกัด

เรียน ผู้ใหญ่บ้านหมู่ที่ 10 บ้านค่ายเจริญ

- สิ่งที่ส่งมาด้วย 1. เอกสารประชาสัมพันธ์โครงการ จำนวน 1 ชุด
2. แบบสำรวจความคิดเห็นต่อโครงการฯ จำนวน 1 ชุด

ด้วยบริษัท เอนไวรอนเม้นท์ล มูฟเม้นท์ จำกัด (บริษัทที่ปรึกษาด้านสิ่งแวดล้อม) ได้รับมอบหมายจากบริษัท
ไทย ไปป์ไลน์ เน็ตเวิร์ค จำกัด (เจ้าของโครงการ) ในการจัดทำรายงานผลการปฏิบัติงานตามมาตรการป้องกันและแก้ไข
ผลกระทบสิ่งแวดล้อมและการติดตามตรวจสอบผลกระทบสิ่งแวดล้อมระยะดำเนินการประจำปี พ.ศ. 2566
โครงการขยายระบบการขนส่งน้ำทางท่อไปยังภาคตะวันออกเฉียงเหนือ ดังสิ่งที่ส่งมาด้วย 1. ซึ่งได้รับ
การพิจารณาอนุมัติรายงานการประเมินผลกระทบสิ่งแวดล้อมจากสำนักงานนโยบายและแผนทรัพยากรธรรมชาติและสิ่งแวดล้อม เมื่อวันที่ 8 มกราคม 2562

ปัจจุบันอยู่ระหว่างการจัดทำรายงานผลการปฏิบัติตามมาตรการที่ได้กำหนดไว้ในเล่มรายงาน
การประเมินผลกระทบของโครงการฯ เพื่อเสนอต่อหน่วยงานอนุญาต ซึ่งในมาตรการด้านสังคมและการมีส่วนร่วม
ของประชาชน กำหนดให้ศึกษาครอบครัวกลุ่มพื้นที่ในรัศมี 500 เมตร จากกึ่งกลางแนวท่อ โดยมีกลุ่มเป้าหมาย ได้แก่
ผู้นำชุมชน ประชาชน สถานประกอบการ สถานศึกษา ศาสนสถาน และหน่วยงานราชการที่เกี่ยวข้อง ตามแนว
เส้นทางท่อส่งน้ำนั้น ความยาวโดยประมาณ 342 กิโลเมตร และครอบคลุมพื้นที่ในรัศมี 3 กิโลเมตร จากคลังน้ำมัน
ปลายทาง

ทั้งนี้ ทางบริษัทฯ จึงขอความอนุเคราะห์ท่านให้ขอคิดเห็นต่อการดำเนินการเป็นกิจกรรมในระยะดำเนินการ
ท่านสามารถแสดงความคิดเห็นด้วยการกรอกความเห็นของท่านที่มีต่อโครงการลงในแบบสำรวจความคิดเห็นต่อ
โครงการฯ ดังสิ่งที่ส่งมาด้วย 2. และขอความกรุณาส่งแบบสำรวจความคิดเห็นต่อโครงการ ตามช่องทาง ดังนี้
1) ไปรษณีย์อิเล็กทรอนิกส์ faiseeyun.envimove@gmail.com 2) โทรสาร 02-1026401 3) ทางไปรษณีย์
(ที่อยู่บริษัทฯ แสดงตามหัวจดหมายฉบับนี้) 4) แอดไลน์เบอร์ 0937744574 หากท่านมีข้อสงสัยประการใดเกี่ยวกับ
แบบสำรวจแสดงความคิดเห็นดังกล่าว กรุณาติดต่อ คุณไพรัชณ์ แวมูล โทร 093-774-4574 เป็นผู้ประสานงานกับ
หน่วยงานของท่านโดยตรง

จึงเรียนมาเพื่อโปรดพิจารณาให้ความอนุเคราะห์และขอขอบคุณล่วงหน้า ณ โอกาสนี้

ขอแสดงความนับถือ

กรรมการผู้จัดการ

บริษัท เอนไวรอนเม้นท์ล มูฟเม้นท์ จำกัด



บริษัท เอนไวรอนเม้นท์ล มูฟเม้นท์ จำกัด
เลขที่ 49/81 หมู่ 8 ซอยเนินดินทอง 38 ถนนคิวนนท์ ตำบลบางกระสอบ อำเภอเมืองนทบุรี จังหวัดนนทบุรี 11000
โทรศัพท์ 02-1026401 โทรสาร 02-1026401 อีเมล: 0943378282

สำเนา

Envimove/PM6633/399

3 ตุลาคม 2566

เรื่อง ขอความอนุเคราะห์สำหรับพิจารณาเห็นต่อการดำเนินกิจกรรมระยะดำเนินการประจำปี พ.ศ. 2566
โครงการขยายระบบการขนส่งน้ำทางท่อไปยังภาคตะวันออกเฉียงเหนือของ บริษัท ไทย ไปป์ไลน์
เน็ตเวิร์ค จำกัด

เรียน ผู้ใหญ่บ้านหมู่ที่ 2 บ้านช่องบัวหลวง

- สิ่งที่ส่งมาด้วย 1. เอกสารประชาสัมพันธ์โครงการฯ จำนวน 1 ชุด
2. แบบสำรวจความคิดเห็นต่อโครงการฯ จำนวน 1 ชุด

ด้วยบริษัท เอนไวรอนเม้นท์ล มูฟเม้นท์ จำกัด (บริษัทที่ปรึกษาด้านสิ่งแวดล้อม) ได้รับมอบหมายจากบริษัท
ไทย ไปป์ไลน์ เน็ตเวิร์ค จำกัด (เจ้าของโครงการ) ในการจัดทำรายงานผลการปฏิบัติงานตามมาตรการป้องกันและแก้ไข
ผลกระทบสิ่งแวดล้อมและการติดตามตรวจสอบผลกระทบสิ่งแวดล้อมระยะดำเนินการประจำปี พ.ศ. 2566
โครงการขยายระบบการขนส่งน้ำทางท่อไปยังภาคตะวันออกเฉียงเหนือ ดังสิ่งที่ส่งมาด้วย 1. ซึ่งได้รับ
การพิจารณาอนุมัติรายงานการประเมินผลกระทบสิ่งแวดล้อมจากสำนักงานนโยบายและแผนทรัพยากรธรรมชาติและสิ่งแวดล้อม เมื่อวันที่ 8 มกราคม 2562

ปัจจุบันอยู่ระหว่างการจัดทำรายงานผลการปฏิบัติตามมาตรการที่ได้กำหนดไว้ในเล่มรายงาน
การประเมินผลกระทบของโครงการฯ เพื่อเสนอต่อหน่วยงานอนุญาต ซึ่งในมาตรการด้านสังคมและการมีส่วนร่วม
ของประชาชน กำหนดให้ศึกษาครอบครัวกลุ่มพื้นที่ในรัศมี 500 เมตร จากกึ่งกลางแนวท่อ โดยมีกลุ่มเป้าหมาย ได้แก่
ผู้นำชุมชน ประชาชน สถานประกอบการ สถานศึกษา ศาสนสถาน และหน่วยงานราชการที่เกี่ยวข้อง ตามแนว
เส้นทางท่อส่งน้ำนั้น ความยาวโดยประมาณ 342 กิโลเมตร และครอบคลุมพื้นที่ในรัศมี 3 กิโลเมตร จากคลังน้ำมัน
ปลายทาง

ทั้งนี้ ทางบริษัทฯ จึงขอความอนุเคราะห์ท่านให้ขอคิดเห็นต่อการดำเนินการเป็นกิจกรรมในระยะดำเนินการ
ท่านสามารถแสดงความคิดเห็นด้วยการกรอกความเห็นของท่านที่มีต่อโครงการลงในแบบสำรวจความคิดเห็นต่อ
โครงการฯ ดังสิ่งที่ส่งมาด้วย 2. และขอความกรุณาส่งแบบสำรวจความคิดเห็นต่อโครงการ ตามช่องทาง ดังนี้
1) ไปรษณีย์อิเล็กทรอนิกส์ faiseeyun.envimove@gmail.com 2) โทรสาร 02-1026401 3) ทางไปรษณีย์
(ที่อยู่บริษัทฯ แสดงตามหัวจดหมายฉบับนี้) 4) แอดไลน์เบอร์ 0937744574 หากท่านมีข้อสงสัยประการใดเกี่ยวกับ
แบบสำรวจแสดงความคิดเห็นดังกล่าว กรุณาติดต่อ คุณไพรัชณ์ แวมูล โทร 093-774-4574 เป็นผู้ประสานงานกับ
หน่วยงานของท่านโดยตรง

จึงเรียนมาเพื่อโปรดพิจารณาให้ความอนุเคราะห์และขอขอบคุณล่วงหน้า ณ โอกาสนี้

ขอแสดงความนับถือ

กรรมการผู้จัดการ

บริษัท เอนไวรอนเม้นท์ล มูฟเม้นท์ จำกัด



บริษัท เอนไวรอนเม้นท์ มูฟเม้นท์ จำกัด
เลขที่ 49/81 หมู่ 8 ซอยเนินดินทอง 38 ถนนติวานนท์ ตำบลบางกระสอบ อำเภอเมืองน่านนบุรี จังหวัดน่านบุรี 11000
โทรศัพท์ 02-1026401 โทรสาร 02-1026401 มีเดีย: 0943378282

สำเนา

Envimove/PM6633/399

3 ตุลาคม 2566

เรื่อง ความอนุเคราะห์สำรวจความคิดเห็นเห็นต่อการดำเนินกิจกรรมระยะดำเนินการประจำปี พ.ศ. 2566
โครงการขยายระบบการขนส่งน้ำมันทางท่อไปยังภาคตะวันออกเฉียงเหนือของ บริษัท ไทย ไปป์ไลน์
เน็ตเวิร์ค จำกัด

เรียน ผู้ใหญ่บ้านหมู่ที่ 10 **บ้านนาหวาง**

- สิ่งที่ส่งมาด้วย 1. เอกสารประชาสัมพันธ์โครงการ จำนวน 1 ชุด
2. แบบสำรวจความคิดเห็นเห็นต่อโครงการฯ จำนวน 1 ชุด

ด้วยบริษัท เอนไวรอนเม้นท์ มูฟเม้นท์ จำกัด (บริษัทที่ปรึกษาด้านสิ่งแวดล้อม) ได้รับมอบหมายจากบริษัท ไทย ไปป์ไลน์ เน็ตเวิร์ค จำกัด (เจ้าของโครงการ) ในการจัดทำรายงานผลการปฏิบัติตามมาตรการป้องกันและแก้ไข ผลกระทบสิ่งแวดล้อมและมาตรการติดตามตรวจสอบผลกระทบสิ่งแวดล้อมระยะดำเนินการประจำปี พ.ศ. 2566 โครงการขยายระบบการขนส่งน้ำมันทางท่อไปยังภาคตะวันออกเฉียงเหนือ **คำสั่งที่ส่งมาด้วย 1.** ซึ่งได้รับการพิจารณาอนุมัติรายงานการประเมินผลกระทบสิ่งแวดล้อมจากสำนักงานนโยบายและแผนทรัพยากรธรรมชาติและสิ่งแวดล้อม เมื่อวันที่ 8 มกราคม 2562

ปัจจุบันอยู่ระหว่างการจัดทำรายงานผลการปฏิบัติตามมาตรการที่ได้กำหนดไว้ในเล่มรายงาน การประเมินผลกระทบของโครงการ เพื่อเสนอต่อหน่วยงานอนุญาต ซึ่งในมาตรการด้านสังคมและการมีส่วนร่วม ของประชาชน กำหนดให้ศึกษาครอบคลุมพื้นที่ในรัศมี 500 เมตร จากกึ่งกลางแนวท่อ โดยมีกลุ่มเป้าหมาย ได้แก่ ผู้นำชุมชน ประชาชน สถานประกอบการ สถานศึกษา ศาสนสถาน และหน่วยงานราชการที่เกี่ยวข้อง ตามแนว เส้นทางท่อส่งน้ำมัน ความยาวโดยประมาณ 342 กิโลเมตร และครอบคลุมพื้นที่ในรัศมี 3 กิโลเมตร จากคลังน้ำมัน ปลายทาง

ทั้งนี้ ทางบริษัทฯ จึงขอความอนุเคราะห์ท่านให้ข้อคิดเห็นต่อการดำเนินกิจกรรมในระยะดำเนินการ ท่านสามารถแสดงความคิดเห็นด้วยการกรอกความเห็นของท่านที่มีต่อโครงการลงในแบบสำรวจความคิดเห็นต่อ โครงการฯ **คำสั่งที่ส่งมาด้วย 2.** และขอความกรุณาส่งแบบสำรวจความคิดเห็นต่อโครงการฯ ตามช่องทาง ดังนี้ 1) ไปรษณีย์อิเล็กทรอนิกส์ faiseeyun.envimove@gmail.com 2) โทรสาร 02-1026401 3) ทางไปรษณีย์ (ที่อยู่บริษัทฯ แสดงตามหัวจดหมายฉบับนี้) 4) แอดไลน์เบอร์ 0937744574 หากท่านมีข้อสงสัยประการใดเกี่ยวกับ แบบสำรวจแสดงความคิดเห็นดังกล่าว กรุณาติดต่อ คุณเฟย์ซัน แวบลอ โทร 093-774-4574 เป็นผู้ประสานงานกับ หน่วยงานของท่านโดยตรง

จึงเรียนมาเพื่อโปรดพิจารณาให้ความอนุเคราะห์และขอบคุณล่วงหน้า ณ โอกาสนี้

ขอแสดงความนับถือ

กรรมการผู้จัดการ

บริษัท เอนไวรอนเม้นท์ มูฟเม้นท์ จำกัด



บริษัท เอนไวรอนเม้นท์ มูฟเม้นท์ จำกัด
เลขที่ 49/81 หมู่ 8 ซอยเนินดินทอง 38 ถนนติวานนท์ ตำบลบางกระสอบ อำเภอเมืองน่านนบุรี จังหวัดน่านบุรี 11000
โทรศัพท์ 02-1026401 โทรสาร 02-1026401 มีเดีย: 0943378282

สำเนา

Envimove/PM6633/399

3 ตุลาคม 2566

เรื่อง ความอนุเคราะห์สำรวจความคิดเห็นเห็นต่อการดำเนินกิจกรรมระยะดำเนินการประจำปี พ.ศ. 2566
โครงการขยายระบบการขนส่งน้ำมันทางท่อไปยังภาคตะวันออกเฉียงเหนือของ บริษัท ไทย ไปป์ไลน์
เน็ตเวิร์ค จำกัด

เรียน ผู้ใหญ่บ้านหมู่ที่ 15 **บ้านนาหวาง**

- สิ่งที่ส่งมาด้วย 1. เอกสารประชาสัมพันธ์โครงการฯ จำนวน 1 ชุด
2. แบบสำรวจความคิดเห็นเห็นต่อโครงการฯ จำนวน 1 ชุด

ด้วยบริษัท เอนไวรอนเม้นท์ มูฟเม้นท์ จำกัด (บริษัทที่ปรึกษาด้านสิ่งแวดล้อม) ได้รับมอบหมายจากบริษัท ไทย ไปป์ไลน์ เน็ตเวิร์ค จำกัด (เจ้าของโครงการ) ในการจัดทำรายงานผลการปฏิบัติตามมาตรการป้องกันและแก้ไข ผลกระทบสิ่งแวดล้อมและมาตรการติดตามตรวจสอบผลกระทบสิ่งแวดล้อมระยะดำเนินการประจำปี พ.ศ. 2566 โครงการขยายระบบการขนส่งน้ำมันทางท่อไปยังภาคตะวันออกเฉียงเหนือ **คำสั่งที่ส่งมาด้วย 1.** ซึ่งได้รับการพิจารณาอนุมัติรายงานการประเมินผลกระทบสิ่งแวดล้อมจากสำนักงานนโยบายและแผนทรัพยากรธรรมชาติและสิ่งแวดล้อม เมื่อวันที่ 8 มกราคม 2562

ปัจจุบันอยู่ระหว่างการจัดทำรายงานผลการปฏิบัติตามมาตรการที่ได้กำหนดไว้ในเล่มรายงาน การประเมินผลกระทบของโครงการ เพื่อเสนอต่อหน่วยงานอนุญาต ซึ่งในมาตรการด้านสังคมและการมีส่วนร่วม ของประชาชน กำหนดให้ศึกษาครอบคลุมพื้นที่ในรัศมี 500 เมตร จากกึ่งกลางแนวท่อ โดยมีกลุ่มเป้าหมาย ได้แก่ ผู้นำชุมชน ประชาชน สถานประกอบการ สถานศึกษา ศาสนสถาน และหน่วยงานราชการที่เกี่ยวข้อง ตามแนว เส้นทางท่อส่งน้ำมัน ความยาวโดยประมาณ 342 กิโลเมตร และครอบคลุมพื้นที่ในรัศมี 3 กิโลเมตร จากคลังน้ำมัน ปลายทาง

ทั้งนี้ ทางบริษัทฯ จึงขอความอนุเคราะห์ท่านให้ข้อคิดเห็นต่อการดำเนินกิจกรรมในระยะดำเนินการ ท่านสามารถแสดงความคิดเห็นด้วยการกรอกความเห็นของท่านที่มีต่อโครงการลงในแบบสำรวจความคิดเห็นต่อ โครงการฯ **คำสั่งที่ส่งมาด้วย 2.** และขอความกรุณาส่งแบบสำรวจความคิดเห็นต่อโครงการฯ ตามช่องทาง ดังนี้ 1) ไปรษณีย์อิเล็กทรอนิกส์ faiseeyun.envimove@gmail.com 2) โทรสาร 02-1026401 3) ทางไปรษณีย์ (ที่อยู่บริษัทฯ แสดงตามหัวจดหมายฉบับนี้) 4) แอดไลน์เบอร์ 0937744574 หากท่านมีข้อสงสัยประการใดเกี่ยวกับ แบบสำรวจแสดงความคิดเห็นดังกล่าว กรุณาติดต่อ คุณเฟย์ซัน แวบลอ โทร 093-774-4574 เป็นผู้ประสานงานกับ หน่วยงานของท่านโดยตรง

จึงเรียนมาเพื่อโปรดพิจารณาให้ความอนุเคราะห์และขอบคุณล่วงหน้า ณ โอกาสนี้

ขอแสดงความนับถือ

กรรมการผู้จัดการ

บริษัท เอนไวรอนเม้นท์ มูฟเม้นท์ จำกัด



บริษัท เอนไวรอนเม้นท์ล มูฟเม้นท์ จำกัด
เลขที่ 49/81 หมู่ 8 ซอยแผ่นดินทอง 38 ถนนติวานนท์ ตำบลบางกระสอบ อำเภอเมืองน่านบุรี จังหวัดน่านบุรี 11000
โทรศัพท์ 02-1026401 โทรสาร 02-1026401 อีเมล: 0943378282

สำเนา

Envimove/PM6633/399

3 ตุลาคม 2566

เรื่อง ขอความอนุเคราะห์สำหรับพิจารณาความคิดเห็นต่อการดำเนินการตามโครงการระยะดำเนินการประจำปี พ.ศ. 2566
โครงการขยายระบบการขนส่งน้ำมันทางท่อไปยังภาคตะวันออกเฉียงเหนือของ บริษัท ไทย ไปป์ไลน์
เน็ตเวิร์ค จำกัด

เรียน ผู้ใหญ่บ้านหมู่ที่ ๕0 ซึ่งเคยขงบง

- สิ่งที่ส่งมาด้วย 1. เอกสารประชาสัมพันธ์อีโครงการ จำนวน 1 ชุด
2. แบบสำรวจความคิดเห็นต่อโครงการฯ จำนวน 1 ชุด

ด้วยบริษัท เอนไวรอนเม้นท์ล มูฟเม้นท์ จำกัด (บริษัทที่ปรึกษาด้านสิ่งแวดล้อม) ได้รับมอบหมายจากบริษัท
ไทย ไปป์ไลน์ เน็ตเวิร์ค จำกัด (เจ้าของโครงการ) ในการจัดทำรายงานผลการปฏิบัติตามมาตรการป้องกันและแก้ไข
ผลกระทบสิ่งแวดล้อมและมาตรการติดตามตรวจสอบผลกระทบสิ่งแวดล้อมระยะดำเนินการประจำปี พ.ศ. 2566
โครงการขยายระบบการขนส่งน้ำมันทางท่อไปยังภาคตะวันออกเฉียงเหนือ **คำสั่งที่ส่งมาด้วย 1.** ซึ่งได้รับ
การพิจารณาอนุมัติรายงานการประเมินผลกระทบสิ่งแวดล้อมจากสำนักงานนโยบายและแผนทรัพยากรธรรมชาติและสิ่งแวดล้อม เมื่อวันที่ 8 มกราคม 2562

ปัจจุบันอยู่ระหว่างการจัดทำรายงานผลการปฏิบัติตามมาตรการที่ได้กำหนดไว้ในเล่มรายงาน
การประเมินผลกระทบของโครงการฯ เพื่อเสนอต่อหน่วยงานอนุญาต ซึ่งในมาตรการด้านสังคมและการมีส่วนร่วม
ของประชาชน กำหนดให้ศึกษาครอบครัวกลุ่มพื้นที่ในรัศมี 500 เมตร จากกึ่งกลางแนวท่อ โดยมีกลุ่มเป้าหมาย ได้แก่
ผู้นำชุมชน ประชาชน สถานประกอบการ สถานศึกษา ศาสนสถาน และหน่วยงานราชการที่เกี่ยวข้อง ตามแนว
เส้นทางท่อส่งน้ำมัน ความยาวโดยประมาณ 342 กิโลเมตร และครอบครัวกลุ่มพื้นที่ในรัศมี 3 กิโลเมตร จากคลังน้ำมัน
ปลายทาง

ทั้งนี้ ทางบริษัทฯ จึงขอความอนุเคราะห์ท่านให้ขอคิดเห็นต่อการดำเนินการดำเนินกิจกรรมในระยะดำเนินการ
ท่านสามารถแสดงความคิดเห็นด้วยการกรอกความเห็นของท่านที่มีต่อโครงการลงในแบบสำรวจความคิดเห็นต่อ
โครงการฯ **คำสั่งที่ส่งมาด้วย 2.** และขอความกรุณาส่งแบบสำรวจความคิดเห็นต่อโครงการฯ ตามช่องทาง ดังนี้
1) ไปรษณีย์อิเล็กทรอนิกส์ faiseeyun.envimove@gmail.com 2) โทรสาร 02-1026401 3) ทางไปรษณีย์
(ที่อยู่บริษัทฯ แสดงตามหัวจดหมายฉบับนี้) 4) แอดไลน์เบอร์ 0937744574 หากท่านมีข้อสงสัยประการใดเกี่ยวกับ
แบบสำรวจแสดงความคิดเห็นดังกล่าว กรุณาติดต่อ คุณโพธิ์ชัย ณมูล โทร 093-774-4574 เป็นผู้ประสานงานกับ
หน่วยงานของท่านโดยตรง

จึงเรียนมาเพื่อโปรดพิจารณาให้ความอนุเคราะห์และขอขอบคุณล่วงหน้า ณ โอกาสนี้

ขอแสดงความนับถือ

กรรมการผู้จัดการ
บริษัท เอนไวรอนเม้นท์ล มูฟเม้นท์ จำกัด



บริษัท เอนไวรอนเม้นท์ล มูฟเม้นท์ จำกัด
เลขที่ 49/81 หมู่ 8 ซอยแผ่นดินทอง 38 ถนนติวานนท์ ตำบลบางกระสอบ อำเภอเมืองน่านบุรี จังหวัดน่านบุรี 11000
โทรศัพท์ 02-1026401 โทรสาร 02-1026401 อีเมล: 0943378282

สำเนา

Envimove/PM6633/399

3 ตุลาคม 2566

เรื่อง ขอความอนุเคราะห์สำหรับพิจารณาความคิดเห็นต่อการดำเนินการดำเนินกิจกรรมระยะดำเนินการประจำปี พ.ศ. 2566
โครงการขยายระบบการขนส่งน้ำมันทางท่อไปยังภาคตะวันออกเฉียงเหนือของ บริษัท ไทย ไปป์ไลน์
เน็ตเวิร์ค จำกัด

เรียน ผู้ใหญ่บ้านหมู่ที่ ๕2 ซึ่งเคยขงบง

- สิ่งที่ส่งมาด้วย 1. เอกสารประชาสัมพันธ์อีโครงการฯ จำนวน 1 ชุด
2. แบบสำรวจความคิดเห็นต่อโครงการฯ จำนวน 1 ชุด

ด้วยบริษัท เอนไวรอนเม้นท์ล มูฟเม้นท์ จำกัด (บริษัทที่ปรึกษาด้านสิ่งแวดล้อม) ได้รับมอบหมายจากบริษัท
ไทย ไปป์ไลน์ เน็ตเวิร์ค จำกัด (เจ้าของโครงการ) ในการจัดทำรายงานผลการปฏิบัติตามมาตรการป้องกันและแก้ไข
ผลกระทบสิ่งแวดล้อมและมาตรการติดตามตรวจสอบผลกระทบสิ่งแวดล้อมระยะดำเนินการประจำปี พ.ศ. 2566
โครงการขยายระบบการขนส่งน้ำมันทางท่อไปยังภาคตะวันออกเฉียงเหนือ **คำสั่งที่ส่งมาด้วย 1.** ซึ่งได้รับ
การพิจารณาอนุมัติรายงานการประเมินผลกระทบสิ่งแวดล้อมจากสำนักงานนโยบายและแผนทรัพยากรธรรมชาติและสิ่งแวดล้อม เมื่อวันที่ 8 มกราคม 2562

ปัจจุบันอยู่ระหว่างการจัดทำรายงานผลการปฏิบัติตามมาตรการที่ได้กำหนดไว้ในเล่มรายงาน
การประเมินผลกระทบของโครงการฯ เพื่อเสนอต่อหน่วยงานอนุญาต ซึ่งในมาตรการด้านสังคมและการมีส่วนร่วม
ของประชาชน กำหนดให้ศึกษาครอบครัวกลุ่มพื้นที่ในรัศมี 500 เมตร จากกึ่งกลางแนวท่อ โดยมีกลุ่มเป้าหมาย ได้แก่
ผู้นำชุมชน ประชาชน สถานประกอบการ สถานศึกษา ศาสนสถาน และหน่วยงานราชการที่เกี่ยวข้อง ตามแนว
เส้นทางท่อส่งน้ำมัน ความยาวโดยประมาณ 342 กิโลเมตร และครอบครัวกลุ่มพื้นที่ในรัศมี 3 กิโลเมตร จากคลังน้ำมัน
ปลายทาง

ทั้งนี้ ทางบริษัทฯ จึงขอความอนุเคราะห์ท่านให้ขอคิดเห็นต่อการดำเนินการดำเนินกิจกรรมในระยะดำเนินการ
ท่านสามารถแสดงความคิดเห็นด้วยการกรอกความเห็นของท่านที่มีต่อโครงการลงในแบบสำรวจความคิดเห็นต่อ
โครงการฯ **คำสั่งที่ส่งมาด้วย 2.** และขอความกรุณาส่งแบบสำรวจความคิดเห็นต่อโครงการฯ ตามช่องทาง ดังนี้
1) ไปรษณีย์อิเล็กทรอนิกส์ faiseeyun.envimove@gmail.com 2) โทรสาร 02-1026401 3) ทางไปรษณีย์
(ที่อยู่บริษัทฯ แสดงตามหัวจดหมายฉบับนี้) 4) แอดไลน์เบอร์ 0937744574 หากท่านมีข้อสงสัยประการใดเกี่ยวกับ
แบบสำรวจแสดงความคิดเห็นดังกล่าว กรุณาติดต่อ คุณโพธิ์ชัย ณมูล โทร 093-774-4574 เป็นผู้ประสานงานกับ
หน่วยงานของท่านโดยตรง

จึงเรียนมาเพื่อโปรดพิจารณาให้ความอนุเคราะห์และขอขอบคุณล่วงหน้า ณ โอกาสนี้

ขอแสดงความนับถือ

(น. ยองพิกุล ณ. ณ.)
กรรมการผู้จัดการ
บริษัท เอนไวรอนเม้นท์ล มูฟเม้นท์ จำกัด



บริษัท เอนไวรอนเม้นท์ มูฟเม้นท์ จำกัด
เลขที่ 49/81 หมู่ 8 ซอยเนินดินทอง 38 ถนนติวานนท์ ตำบลบางกระสอบ อำเภอเมืองน่านบุรี จังหวัดน่านบุรี 11000
โทรศัพท์ 02-1026401 โทรสาร 02-1026401 มือถือ: 0943378282

สำเนา

Envimove/PM6633/399

3 ตุลาคม 2566

เรื่อง ขอความอนุเคราะห์สำหรับพิจารณาการดำเนินการดำเนินการดำเนินการดำเนินการประจำปี พ.ศ. 2566
โครงการขยายระบบการขนส่งน้ำมันทางท่อไปยังภาคตะวันออกเฉียงเหนือของ บริษัท ไทย ไปยังไนน์
เน็ตเวิร์ค จำกัด

เรียน **คุณไพรัช พ. 1 บ้านแม่โค**

- สิ่งที่ส่งมาด้วย 1. เอกสารประชาสัมพันธ์โครงการ จำนวน 1 ชุด
2. แบบสำรวจความคิดเห็นต่อโครงการ จำนวน 1 ชุด

ด้วยบริษัท เอนไวรอนเม้นท์ มูฟเม้นท์ จำกัด (บริษัทที่ปรึกษาด้านสิ่งแวดล้อม) ได้รับมอบหมายจากบริษัท
ไทย ไปยังไนน์ เน็ตเวิร์ค จำกัด (เจ้าของโครงการ) ในการจัดทำรายงานผลการปฏิบัติตามมาตรการป้องกันและแก้ไข
ผลกระทบสิ่งแวดล้อมและการติดตามตรวจสอบผลกระทบสิ่งแวดล้อมระยะดำเนินการประจำปี พ.ศ. 2566
โครงการขยายระบบการขนส่งน้ำมันทางท่อไปยังภาคตะวันออกเฉียงเหนือ **คำสั่งที่ส่งมาด้วย 1.** ซึ่งได้รับ
การพิจารณาอนุมัติรายงานการประเมินผลกระทบสิ่งแวดล้อมจากสำนักงานนโยบายและแผนทรัพยากรธรรมชาติและสิ่งแวดล้อม เมื่อวันที่ 8 มกราคม 2562

ปัจจุบันอยู่ระหว่างการจัดทำรายงานผลการปฏิบัติตามมาตรการที่ได้กำหนดไว้ในเล่มรายงาน
การประเมินผลกระทบของโครงการ เพื่อเสนอต่อหน่วยงานอนุญาต ซึ่งในมาตรการด้านสังคมและการมีส่วนร่วม
ของประชาชน กำหนดให้ศึกษาครอบครัวกลุ่มพื้นที่ในรัศมี 500 เมตร จากกึ่งกลางแนวท่อ โดยมีกลุ่มเป้าหมาย ได้แก่
ผู้นำชุมชน ประชาชน สถานประกอบการ สถานศึกษา ศาสนสถาน และหน่วยงานราชการที่เกี่ยวข้อง ตามแนว
เส้นทางท่อส่งน้ำมัน ความยาวโดยประมาณ 342 กิโลเมตร และครอบครัวกลุ่มพื้นที่ในรัศมี 3 กิโลเมตร จากคลังน้ำมัน
ปลายทาง

ทั้งนี้ ทางบริษัท จึงขอความอนุเคราะห์ท่านให้ขอคิดเห็นต่อการดำเนินการดำเนินการดำเนินการดำเนินการ
ท่านสามารถแสดงความคิดเห็นด้วยการกรอกความเห็นของท่านที่มีต่อโครงการลงในแบบสำรวจความคิดเห็นต่อ
โครงการ **คำสั่งที่ส่งมาด้วย 2.** และขอความกรุณาส่งแบบสำรวจความคิดเห็นต่อโครงการ ตามช่องทาง ดังนี้
1) ไปรษณีย์อิเล็กทรอนิกส์ falseeyun.envimove@gmail.com 2) โทรสาร 02-1026401 3) ทางไปรษณีย์
(ที่อยู่บริษัท แสดงตามหัวจดหมายฉบับนี้) 4) แอดไลน์เบอร์ 0937744574 หากท่านมีข้อสงสัยประการใดเกี่ยวกับ
แบบสำรวจแสดงความคิดเห็นดังกล่าว กรุณาติดต่อ คุณไพรัช ณวุธ โทร 093-774-4574 เป็นผู้ประสานงานกับ
หน่วยงานของท่านโดยตรง

จึงเรียนมาเพื่อโปรดพิจารณาให้ความอนุเคราะห์และขอขอบคุณท่าน ณ โอกาสนี้

ขอแสดงความนับถือ

กรรมการผู้จัดการ
บริษัท เอนไวรอนเม้นท์ มูฟเม้นท์ จำกัด



บริษัท เอนไวรอนเม้นท์ มูฟเม้นท์ จำกัด
เลขที่ 49/81 หมู่ 8 ซอยเนินดินทอง 38 ถนนติวานนท์ ตำบลบางกระสอบ อำเภอเมืองน่านบุรี จังหวัดน่านบุรี 11000
โทรศัพท์ 02-1026401 โทรสาร 02-1026401 มือถือ: 0943378282

สำเนา

Envimove/PM6633/399

3 ตุลาคม 2566

เรื่อง ขอความอนุเคราะห์สำหรับพิจารณาการดำเนินการดำเนินการดำเนินการดำเนินการประจำปี พ.ศ. 2566
โครงการขยายระบบการขนส่งน้ำมันทางท่อไปยังภาคตะวันออกเฉียงเหนือของ บริษัท ไทย ไปยังไนน์
เน็ตเวิร์ค จำกัด

เรียน **คุณณัฏฐพร. 1. คุณไพรัช พ. 8 พ. ณัฐดา**

- สิ่งที่ส่งมาด้วย 1. เอกสารประชาสัมพันธ์โครงการ จำนวน 1 ชุด
2. แบบสำรวจความคิดเห็นต่อโครงการ จำนวน 1 ชุด

ด้วยบริษัท เอนไวรอนเม้นท์ มูฟเม้นท์ จำกัด (บริษัทที่ปรึกษาด้านสิ่งแวดล้อม) ได้รับมอบหมายจากบริษัท
ไทย ไปยังไนน์ เน็ตเวิร์ค จำกัด (เจ้าของโครงการ) ในการจัดทำรายงานผลการปฏิบัติตามมาตรการป้องกันและแก้ไข
ผลกระทบสิ่งแวดล้อมและการติดตามตรวจสอบผลกระทบสิ่งแวดล้อมระยะดำเนินการประจำปี พ.ศ. 2566
โครงการขยายระบบการขนส่งน้ำมันทางท่อไปยังภาคตะวันออกเฉียงเหนือ **คำสั่งที่ส่งมาด้วย 1.** ซึ่งได้รับ
การพิจารณาอนุมัติรายงานการประเมินผลกระทบสิ่งแวดล้อมจากสำนักงานนโยบายและแผนทรัพยากรธรรมชาติและสิ่งแวดล้อม เมื่อวันที่ 8 มกราคม 2562

ปัจจุบันอยู่ระหว่างการจัดทำรายงานผลการปฏิบัติตามมาตรการที่ได้กำหนดไว้ในเล่มรายงาน
การประเมินผลกระทบของโครงการ เพื่อเสนอต่อหน่วยงานอนุญาต ซึ่งในมาตรการด้านสังคมและการมีส่วนร่วม
ของประชาชน กำหนดให้ศึกษาครอบครัวกลุ่มพื้นที่ในรัศมี 500 เมตร จากกึ่งกลางแนวท่อ โดยมีกลุ่มเป้าหมาย ได้แก่
ผู้นำชุมชน ประชาชน สถานประกอบการ สถานศึกษา ศาสนสถาน และหน่วยงานราชการที่เกี่ยวข้อง ตามแนว
เส้นทางท่อส่งน้ำมัน ความยาวโดยประมาณ 342 กิโลเมตร และครอบครัวกลุ่มพื้นที่ในรัศมี 3 กิโลเมตร จากคลังน้ำมัน
ปลายทาง

ทั้งนี้ ทางบริษัท จึงขอความอนุเคราะห์ท่านให้ขอคิดเห็นต่อการดำเนินการดำเนินการดำเนินการดำเนินการ
ท่านสามารถแสดงความคิดเห็นด้วยการกรอกความเห็นของท่านที่มีต่อโครงการลงในแบบสำรวจความคิดเห็นต่อ
โครงการ **คำสั่งที่ส่งมาด้วย 2.** และขอความกรุณาส่งแบบสำรวจความคิดเห็นต่อโครงการ ตามช่องทาง ดังนี้
1) ไปรษณีย์อิเล็กทรอนิกส์ falseeyun.envimove@gmail.com 2) โทรสาร 02-1026401 3) ทางไปรษณีย์
(ที่อยู่บริษัท แสดงตามหัวจดหมายฉบับนี้) 4) แอดไลน์เบอร์ 0937744574 หากท่านมีข้อสงสัยประการใดเกี่ยวกับ
แบบสำรวจแสดงความคิดเห็นดังกล่าว กรุณาติดต่อ คุณไพรัช ณวุธ โทร 093-774-4574 เป็นผู้ประสานงานกับ
หน่วยงานของท่านโดยตรง

จึงเรียนมาเพื่อโปรดพิจารณาให้ความอนุเคราะห์และขอขอบคุณท่าน ณ โอกาสนี้

ขอแสดงความนับถือ

(นางณัฏฐพร พงษ์ดา)
กรรมการผู้จัดการ
บริษัท เอนไวรอนเม้นท์ มูฟเม้นท์ จำกัด

สำเนา

EnviMOVE/PM6633/399

3 ตุลาคม 2566

เรื่อง ขอความอนุเคราะห์สำหรับความคิดเห็นต่อการดำเนินงานกิจกรรมระยะดำเนินการประจำปี พ.ศ. 2566
โครงการขยายระบบการขนส่งน้ำมันทางท่อไปยังภาคตะวันออกเฉียงเหนือของ บริษัท ไทย ไปป์ไลน์
เน็ตเวิร์ค จำกัด

เรียน ผู้ใหญ่บ้านหมู่ที่ 14 บ้านโนนใต้

- สิ่งที่ส่งมาด้วย 1. เอกสารประชาสัมพันธ์อีกรการ จำนวน 1 ชุด
2. แบบสำรวจความคิดเห็นต่อโครงการฯ จำนวน 1 ชุด

ด้วยบริษัท เอนไวรอนเม้นท์ มูฟเม้นท์ จำกัด (บริษัทที่ปรึกษาด้านสิ่งแวดล้อม) ได้รับมอบหมายจากบริษัท ไทย ไปป์ไลน์ เน็ตเวิร์ค จำกัด (เจ้าของโครงการ) ในการจัดทำรายงานผลการปฏิบัติงานมาตรการป้องกันและแก้ไข ผลกระทบสิ่งแวดล้อมและมาตรการติดตามตรวจสอบผลกระทบสิ่งแวดล้อมระยะดำเนินการประจำปี พ.ศ. 2566 โครงการขยายระบบการขนส่งน้ำมันทางท่อไปยังภาคตะวันออกเฉียงเหนือ ดังสิ่งที่ส่งมาด้วย 1. ซึ่งได้รับ การพิจารณาอนุมัติรายงานการประเมินผลกระทบสิ่งแวดล้อมจากสำนักงานงานนโยบายและแผนทรัพยากรธรรมชาติและสิ่งแวดล้อม เมื่อวันที่ 8 มกราคม 2562

ปัจจุบันอยู่ระหว่างการจัดทำรายงานผลการปฏิบัติงานมาตรการที่ได้กำหนดไว้ในเล่มรายงาน การประเมินผลกระทบของโครงการฯ เพื่อเสนอต่อหน่วยงานอนุญาต ซึ่งในมาตรการด้านสังคมและการมีส่วนร่วม ของประชาชน กำหนดให้ศึกษาครอบครัวในพื้นที่รัศมี 500 เมตร จากกึ่งกลางแนวท่อ โดยมีกลุ่มเป้าหมาย ได้แก่ ผู้ชุมชน ประชาชน สถานประกอบการ สถานศึกษา ศาสนสถาน และหน่วยงานราชการที่เกี่ยวข้อง ตามแนว เส้นทางท่อส่งน้ำมัน ความยาวโดยประมาณ 342 กิโลเมตร และครอบคลุมพื้นที่ในรัศมี 3 กิโลเมตร จากคลังน้ำมัน ปลายทาง

ทั้งนี้ ทางบริษัทฯ จึงขอความอนุเคราะห์ท่านให้ขอคิดเห็นต่อการดำเนินงานกิจกรรมในระยะดำเนินการ ท่านสามารถแสดงความคิดเห็นด้วยการกรอกความเห็นของท่านที่มีต่อโครงการลงในแบบสำรวจความคิดเห็นต่อ โครงการฯ ดังสิ่งที่ส่งมาด้วย 2. และขอความกรุณาส่งแบบสำรวจความคิดเห็นต่อโครงการ ตามช่องทาง ดังนี้ 1) ไปรษณีย์อิเล็กทรอนิกส์ falseeyun.envimove@gmail.com 2) โทรสาร 02-1026401 3) ทางไปรษณีย์ (ที่อยู่บริษัทฯ แสดงตามหัวจดหมายฉบับนี้) 4) แอดไลน์เบอร์ 0937744574 หากท่านมีข้อสงสัยประการใดเกี่ยวกับ แบบสำรวจแสดงความคิดเห็นดังกล่าว กรุณาติดต่อ คุณไฟซ์ฮัน แวมูลอ โทร 093-774-4574 เป็นผู้ประสานงานกับ หน่วยงานของท่านโดยตรง

จึงเรียนมาเพื่อโปรดพิจารณาให้ความอนุเคราะห์และขอขอบคุณท่านมา ณ โอกาสนี้

ขอแสดงความนับถือ

กรรมการผู้จัดการ

บริษัท เอนไวรอนเม้นท์ มูฟเม้นท์ จำกัด

สำเนา

EnviMOVE/PM6633/399

3 ตุลาคม 2566

เรื่อง ขอความอนุเคราะห์สำหรับความคิดเห็นต่อการดำเนินงานกิจกรรมระยะดำเนินการประจำปี พ.ศ. 2566
โครงการขยายระบบการขนส่งน้ำมันทางท่อไปยังภาคตะวันออกเฉียงเหนือของ บริษัท ไทย ไปป์ไลน์
เน็ตเวิร์ค จำกัด

เรียน ผู้ใหญ่บ้านหมู่ที่ 8 ตำบลวังแสง

- สิ่งที่ส่งมาด้วย 1. เอกสารประชาสัมพันธ์อีกรการ จำนวน 1 ชุด
2. แบบสำรวจความคิดเห็นต่อโครงการฯ จำนวน 1 ชุด

ด้วยบริษัท เอนไวรอนเม้นท์ มูฟเม้นท์ จำกัด (บริษัทที่ปรึกษาด้านสิ่งแวดล้อม) ได้รับมอบหมายจากบริษัท ไทย ไปป์ไลน์ เน็ตเวิร์ค จำกัด (เจ้าของโครงการ) ในการจัดทำรายงานผลการปฏิบัติงานมาตรการป้องกันและแก้ไข ผลกระทบสิ่งแวดล้อมและมาตรการติดตามตรวจสอบผลกระทบสิ่งแวดล้อมระยะดำเนินการประจำปี พ.ศ. 2566 โครงการขยายระบบการขนส่งน้ำมันทางท่อไปยังภาคตะวันออกเฉียงเหนือ ดังสิ่งที่ส่งมาด้วย 1. ซึ่งได้รับ การพิจารณาอนุมัติรายงานการประเมินผลกระทบสิ่งแวดล้อมจากสำนักงานงานนโยบายและแผนทรัพยากรธรรมชาติและสิ่งแวดล้อม เมื่อวันที่ 8 มกราคม 2562

ปัจจุบันอยู่ระหว่างการจัดทำรายงานผลการปฏิบัติงานมาตรการที่ได้กำหนดไว้ในเล่มรายงาน การประเมินผลกระทบของโครงการฯ เพื่อเสนอต่อหน่วยงานอนุญาต ซึ่งในมาตรการด้านสังคมและการมีส่วนร่วม ของประชาชน กำหนดให้ศึกษาครอบครัวในพื้นที่รัศมี 500 เมตร จากกึ่งกลางแนวท่อ โดยมีกลุ่มเป้าหมาย ได้แก่ ผู้ชุมชน ประชาชน สถานประกอบการ สถานศึกษา ศาสนสถาน และหน่วยงานราชการที่เกี่ยวข้อง ตามแนว เส้นทางท่อส่งน้ำมัน ความยาวโดยประมาณ 342 กิโลเมตร และครอบคลุมพื้นที่ในรัศมี 3 กิโลเมตร จากคลังน้ำมัน ปลายทาง

ทั้งนี้ ทางบริษัทฯ จึงขอความอนุเคราะห์ท่านให้ขอคิดเห็นต่อการดำเนินงานกิจกรรมในระยะดำเนินการ ท่านสามารถแสดงความคิดเห็นด้วยการกรอกความเห็นของท่านที่มีต่อโครงการลงในแบบสำรวจความคิดเห็นต่อ โครงการฯ ดังสิ่งที่ส่งมาด้วย 2. และขอความกรุณาส่งแบบสำรวจความคิดเห็นต่อโครงการ ตามช่องทาง ดังนี้ 1) ไปรษณีย์อิเล็กทรอนิกส์ falseeyun.envimove@gmail.com 2) โทรสาร 02-1026401 3) ทางไปรษณีย์ (ที่อยู่บริษัทฯ แสดงตามหัวจดหมายฉบับนี้) 4) แอดไลน์เบอร์ 0937744574 หากท่านมีข้อสงสัยประการใดเกี่ยวกับ แบบสำรวจแสดงความคิดเห็นดังกล่าว กรุณาติดต่อ คุณไฟซ์ฮัน แวมูลอ โทร 093-774-4574 เป็นผู้ประสานงานกับ หน่วยงานของท่านโดยตรง

จึงเรียนมาเพื่อโปรดพิจารณาให้ความอนุเคราะห์และขอขอบคุณท่านมา ณ โอกาสนี้

ขอแสดงความนับถือ

กรรมการผู้จัดการ

บริษัท เอนไวรอนเม้นท์ มูฟเม้นท์ จำกัด



บริษัท เอนไวรอนเมนทัล มูฟเม้นท์ จำกัด
เลขที่ 49/81 หมู่ 8 ซอยแผ่นหินทอง 38 ถนนคานนท์ ตำบลบางกระสอบ อำเภอเมืองสมุทรปราการ จังหวัดสมุทรปราการ 11000
โทรศัพท์ 02-1026401 โทรสาร 02-1026401 อีเมล: 0943378282

สำเนา

Envimove/PM6633/399

3 ตุลาคม 2566

เรื่อง ขอความอนุเคราะห์สำรวจความคิดเห็นต่อการดำเนินกิจกรรมระยะดำเนินการประจำปี พ.ศ. 2566
โครงการขยายระบบการขนส่งทางท่อไปยังภาคตะวันออกเฉียงเหนือของ บริษัท ไทย ไปป์ไลน์
เน็ตเวิร์ค จำกัด

เรียน ผู้ใหญ่บ้านหมู่ที่ ๖ บ้านโป่งไผ่ อ. จันทบุรี จ. ชลบุรี

- สิ่งที่ส่งมาด้วย 1. เอกสารประชาสัมพันธ์โครงการ จำนวน 1 ชุด
2. แบบสำรวจความคิดเห็นต่อโครงการ จำนวน 1 ชุด

ด้วยบริษัท เอนไวรอนเมนทัล มูฟเม้นท์ จำกัด (บริษัทที่ปรึกษาด้านสิ่งแวดล้อม) ได้รับมอบหมายจากบริษัท ไทย ไปป์ไลน์ เน็ตเวิร์ค จำกัด (เจ้าของโครงการ) ในการจัดทำรายงานผลการปฏิบัติตามมาตรการป้องกันและแก้ไขผลกระทบสิ่งแวดล้อมและมาตรการติดตามตรวจสอบผลกระทบสิ่งแวดล้อมระยะดำเนินการประจำปี พ.ศ. 2566 โครงการขยายระบบการขนส่งทางท่อไปยังภาคตะวันออกเฉียงเหนือ ดังสิ่งที่ส่งมาด้วย 1. ซึ่งได้รับการพิจารณาอนุมัติรายงานการประเมินผลกระทบสิ่งแวดล้อมจากสำนักงานนโยบายและแผนทรัพยากรธรรมชาติและสิ่งแวดล้อม เมื่อวันที่ 8 มกราคม 2562

ปัจจุบันอยู่ระหว่างการจัดทำรายงานผลการปฏิบัติตามมาตรการที่ได้กำหนดไว้ในเล่มรายงานการประเมินผลกระทบของโครงการฯ เพื่อเสนอต่อหน่วยงานอนุญาต ซึ่งในมาตรการด้านสังคมและการมีส่วนร่วมของประชาชน กำหนดให้ศึกษาครอบครัวในพื้นที่ในรัศมี 500 เมตร จากกึ่งกลางแนวท่อ โดยมีกลุ่มเป้าหมาย ได้แก่ ผู้นำชุมชน ประชาชน สถานประกอบการ สถานศึกษา ศาสนสถาน และหน่วยงานราชการที่เกี่ยวข้อง ตามแนวเส้นทางท่อส่งน้ำมัน ความยาวโดยประมาณ 342 กิโลเมตร และครอบคลุมพื้นที่ในรัศมี 3 กิโลเมตร จากคลังน้ำมันปลายทาง

ทั้งนี้ ทางบริษัทฯ จึงขอความอนุเคราะห์ท่านให้ขอคิดเห็นต่อการดำเนินการในระยะดำเนินการ ท่านสามารถแสดงความคิดเห็นด้วยการกรอกความเห็นของท่านที่มีต่อโครงการลงในแบบสำรวจความคิดเห็นต่อโครงการฯ ดังสิ่งที่ส่งมาด้วย 2. และขอความกรุณาส่งแบบสำรวจความคิดเห็นต่อโครงการฯ ตามช่องทาง ดังนี้ 1) ไปรษณีย์อิเล็กทรอนิกส์ falseeyun.envimove@gmail.com 2) โทรสาร 02-1026401 3) ทางไปรษณีย์ (ที่อยู่บริษัทฯ แสดงตามหัวจดหมายฉบับนี้) 4) แอดไลน์เบอร์ 0937744574 หากท่านมีข้อสงสัยประการใดเกี่ยวกับแบบสำรวจแสดงความคิดเห็นดังกล่าว กรุณาติดต่อ คุณเฟย์ซัน แวมูล โทร 093-774-4574 เป็นผู้ประสานงานกับหน่วยงานของท่านโดยตรง

จึงเรียนมาเพื่อโปรดพิจารณาให้ความอนุเคราะห์และขอขอบคุณท่าน ณ โอกาสนี้

ขอแสดงความนับถือ

กรรมการผู้จัดการ

บริษัท เอนไวรอนเมนทัล มูฟเม้นท์ จำกัด



บริษัท เอนไวรอนเมนทัล มูฟเม้นท์ จำกัด
เลขที่ 49/81 หมู่ 8 ซอยแผ่นหินทอง 38 ถนนคานนท์ ตำบลบางกระสอบ อำเภอเมืองสมุทรปราการ จังหวัดสมุทรปราการ 11000
โทรศัพท์ 02-1026401 โทรสาร 02-1026401 อีเมล: 0943378282

สำเนา

Envimove/PM6633/399

3 ตุลาคม 2566

เรื่อง ขอความอนุเคราะห์สำรวจความคิดเห็นต่อการดำเนินกิจกรรมระยะดำเนินการประจำปี พ.ศ. 2566
โครงการขยายระบบการขนส่งทางท่อไปยังภาคตะวันออกเฉียงเหนือของ บริษัท ไทย ไปป์ไลน์
เน็ตเวิร์ค จำกัด

เรียน ผู้ใหญ่บ้านหมู่ที่ 5 บ้านหนองเรือ อ. บ้านพลึง จ. บุรีรัมย์

- สิ่งที่ส่งมาด้วย 1. เอกสารประชาสัมพันธ์โครงการ จำนวน 1 ชุด
2. แบบสำรวจความคิดเห็นต่อโครงการฯ จำนวน 1 ชุด

ด้วยบริษัท เอนไวรอนเมนทัล มูฟเม้นท์ จำกัด (บริษัทที่ปรึกษาด้านสิ่งแวดล้อม) ได้รับมอบหมายจากบริษัท ไทย ไปป์ไลน์ เน็ตเวิร์ค จำกัด (เจ้าของโครงการ) ในการจัดทำรายงานผลการปฏิบัติตามมาตรการป้องกันและแก้ไขผลกระทบสิ่งแวดล้อมและมาตรการติดตามตรวจสอบผลกระทบสิ่งแวดล้อมระยะดำเนินการประจำปี พ.ศ. 2566 โครงการขยายระบบการขนส่งทางท่อไปยังภาคตะวันออกเฉียงเหนือ ดังสิ่งที่ส่งมาด้วย 1. ซึ่งได้รับการพิจารณาอนุมัติรายงานการประเมินผลกระทบสิ่งแวดล้อมจากสำนักงานนโยบายและแผนทรัพยากรธรรมชาติและสิ่งแวดล้อม เมื่อวันที่ 8 มกราคม 2562

ปัจจุบันอยู่ระหว่างการจัดทำรายงานผลการปฏิบัติตามมาตรการที่ได้กำหนดไว้ในเล่มรายงานการประเมินผลกระทบของโครงการฯ เพื่อเสนอต่อหน่วยงานอนุญาต ซึ่งในมาตรการด้านสังคมและการมีส่วนร่วมของประชาชน กำหนดให้ศึกษาครอบครัวในพื้นที่ในรัศมี 500 เมตร จากกึ่งกลางแนวท่อ โดยมีกลุ่มเป้าหมาย ได้แก่ ผู้นำชุมชน ประชาชน สถานประกอบการ สถานศึกษา ศาสนสถาน และหน่วยงานราชการที่เกี่ยวข้อง ตามแนวเส้นทางท่อส่งน้ำมัน ความยาวโดยประมาณ 342 กิโลเมตร และครอบคลุมพื้นที่ในรัศมี 3 กิโลเมตร จากคลังน้ำมันปลายทาง

ทั้งนี้ ทางบริษัทฯ จึงขอความอนุเคราะห์ท่านให้ขอคิดเห็นต่อการดำเนินการในระยะดำเนินการ ท่านสามารถแสดงความคิดเห็นด้วยการกรอกความเห็นของท่านที่มีต่อโครงการลงในแบบสำรวจความคิดเห็นต่อโครงการฯ ดังสิ่งที่ส่งมาด้วย 2. และขอความกรุณาส่งแบบสำรวจความคิดเห็นต่อโครงการฯ ตามช่องทาง ดังนี้ 1) ไปรษณีย์อิเล็กทรอนิกส์ falseeyun.envimove@gmail.com 2) โทรสาร 02-1026401 3) ทางไปรษณีย์ (ที่อยู่บริษัทฯ แสดงตามหัวจดหมายฉบับนี้) 4) แอดไลน์เบอร์ 0937744574 หากท่านมีข้อสงสัยประการใดเกี่ยวกับแบบสำรวจแสดงความคิดเห็นดังกล่าว กรุณาติดต่อ คุณเฟย์ซัน แวมูล โทร 093-774-4574 เป็นผู้ประสานงานกับหน่วยงานของท่านโดยตรง

จึงเรียนมาเพื่อโปรดพิจารณาให้ความอนุเคราะห์และขอขอบคุณท่าน ณ โอกาสนี้

ขอแสดงความนับถือ

กรรมการผู้จัดการ

บริษัท เอนไวรอนเมนทัล มูฟเม้นท์ จำกัด



บริษัท เอนไวรอนเม้นท์ มูฟเม้นท์ จำกัด
เลขที่ 49/81 หมู่ 8 ซอยแผ่นดินทอง 38 ถนนติวานนท์ ตำบลบางกระสอบ อำเภอเมืองน่าน จัหวัดน่าน 55100
โทรศัพท์ 02-1026401 โทรสาร 02-1026401 อีเมล: 0943378282

สำเนา

EnviMOVE/PM6633/399

3 ตุลาคม 2566

เรื่อง ขอความอนุเคราะห์สำหรับพิจารณาความคิดเห็นต่อการดำเนินการตามระยะดำเนินการประจำปี พ.ศ. 2566
โครงการขยายระบบการขนส่งน้ำมันทางท่อไปยังภาคตะวันออกเฉียงเหนือของ บริษัท ไทย ไปป์ไลน์
เน็ตเวิร์ค จำกัด

เรียน ผู้ใหญ่บ้านหมู่ที่ ๖ บ้านไร่ขลุ่ย หมู่ ๖ ตำบล

- สิ่งที่ส่งมาด้วย 1. เอกสารประชาสัมพันธ์โครงการ จำนวน 1 ชุด
2. แบบสำรวจความคิดเห็นต่อโครงการ จำนวน 1 ชุด

ด้วยบริษัท เอนไวรอนเม้นท์ มูฟเม้นท์ จำกัด (บริษัทที่ปรึกษาด้านสิ่งแวดล้อม) ได้รับมอบหมายจากบริษัท ไทย ไปป์ไลน์ เน็ตเวิร์ค จำกัด (เจ้าของโครงการ) ในการจัดทำรายงานผลการปฏิบัติตามมาตรการป้องกันและแก้ไข ผลกระทบสิ่งแวดล้อมและการติดตามตรวจสอบผลกระทบสิ่งแวดล้อมระยะดำเนินการประจำปี พ.ศ. 2566 โครงการขยายระบบการขนส่งน้ำมันทางท่อไปยังภาคตะวันออกเฉียงเหนือ ดังสิ่งที่ส่งมาด้วย 1. ซึ่งได้รับการพิจารณาอนุมัติรายงานการประเมินผลกระทบสิ่งแวดล้อมจากสำนักงานนโยบายและแผนทรัพยากรธรรมชาติและสิ่งแวดล้อม เมื่อวันที่ 8 มกราคม 2562

ปัจจุบันอยู่ระหว่างการจัดทำรายงานผลการปฏิบัติตามมาตรการที่ได้กำหนดไว้ในแผนรายงาน การประเมินผลกระทบของโครงการ เพื่อเสนอต่อหน่วยงานอนุญาต ซึ่งในมาตรการด้านสังคมและการมีส่วนร่วม ของประชาชน กำหนดให้ศึกษาครอบครัวกลุ่มพื้นที่ในรัศมี 500 เมตร จากกึ่งกลางแนวท่อ โดยมีกลุ่มเป้าหมาย ได้แก่ ผู้นำชุมชน ประชาชน สถานประกอบการ สถานศึกษา ศาสนสถาน และหน่วยงานราชการที่เกี่ยวข้อง ตามแนว เส้นทางท่อส่งน้ำมัน ความยาวโดยประมาณ 342 กิโลเมตร และครอบครัวกลุ่มพื้นที่ในรัศมี 3 กิโลเมตร จากคลังน้ำมัน ปลายทาง

ทั้งนี้ ทางบริษัทฯ จึงขอความอนุเคราะห์ท่านให้ขอคิดเห็นต่อการดำเนินการตามระยะดำเนินการในการ ทานสามารถแสดงความคิดเห็นด้วยการกรอกความเห็นของท่านที่มีต่อโครงการลงในแบบสำรวจความคิดเห็นต่อ โครงการฯ ดังสิ่งที่ส่งมาด้วย 2. และขอความกรุณาส่งแบบสำรวจความคิดเห็นต่อโครงการ ตามช่องทาง ดังนี้ 1) ไปรษณีย์อิเล็กทรอนิกส์ faiseeyun.envimove@gmail.com 2) โทรสาร 02-1026401 3) ทางไปรษณีย์ (ที่อยู่บริษัทฯ แสดงตามหัวจดหมายฉบับนี้) 4) แอดไลน์เบอร์ 0937744574 หากท่านมีข้อสงสัยประการใดเกี่ยวกับ แบบสำรวจแสดงความคิดเห็นดังกล่าว กรุณาติดต่อ คุณเฟย์ซัน แวมูโล โทร 093-774-4574 เป็นผู้ประสานงานกับ หน่วยงานของท่านโดยตรง

จึงเรียนมาเพื่อโปรดพิจารณาให้ความอนุเคราะห์และขอขอบคุณท่านมา ณ โอกาสนี้

ขอแสดงความนับถือ

กรรมการผู้จัดการ

บริษัท เอนไวรอนเม้นท์ มูฟเม้นท์ จำกัด



บริษัท เอนไวรอนเม้นท์ มูฟเม้นท์ จำกัด
เลขที่ 49/81 หมู่ 8 ซอยแผ่นดินทอง 38 ถนนติวานนท์ ตำบลบางกระสอบ อำเภอเมืองน่าน จัหวัดน่าน 55100
โทรศัพท์ 02-1026401 โทรสาร 02-1026401 อีเมล: 0943378282

สำเนา

EnviMOVE/PM6633/399

3 ตุลาคม 2566

เรื่อง ขอความอนุเคราะห์สำหรับพิจารณาความคิดเห็นต่อการดำเนินการตามระยะดำเนินการประจำปี พ.ศ. 2566
โครงการขยายระบบการขนส่งน้ำมันทางท่อไปยังภาคตะวันออกเฉียงเหนือของ บริษัท ไทย ไปป์ไลน์
เน็ตเวิร์ค จำกัด

เรียน ผู้ใหญ่บ้านหมู่ที่ 9 บ้านลำพญาไม้

- สิ่งที่ส่งมาด้วย 1. เอกสารประชาสัมพันธ์โครงการ จำนวน 1 ชุด
2. แบบสำรวจความคิดเห็นต่อโครงการ จำนวน 1 ชุด

ด้วยบริษัท เอนไวรอนเม้นท์ มูฟเม้นท์ จำกัด (บริษัทที่ปรึกษาด้านสิ่งแวดล้อม) ได้รับมอบหมายจากบริษัท ไทย ไปป์ไลน์ เน็ตเวิร์ค จำกัด (เจ้าของโครงการ) ในการจัดทำรายงานผลการปฏิบัติตามมาตรการป้องกันและแก้ไข ผลกระทบสิ่งแวดล้อมและการติดตามตรวจสอบผลกระทบสิ่งแวดล้อมระยะดำเนินการประจำปี พ.ศ. 2566 โครงการขยายระบบการขนส่งน้ำมันทางท่อไปยังภาคตะวันออกเฉียงเหนือ ดังสิ่งที่ส่งมาด้วย 1. ซึ่งได้รับการพิจารณาอนุมัติรายงานการประเมินผลกระทบสิ่งแวดล้อมจากสำนักงานนโยบายและแผนทรัพยากรธรรมชาติและสิ่งแวดล้อม เมื่อวันที่ 8 มกราคม 2562

ปัจจุบันอยู่ระหว่างการจัดทำรายงานผลการปฏิบัติตามมาตรการที่ได้กำหนดไว้ในแผนรายงาน การประเมินผลกระทบของโครงการ เพื่อเสนอต่อหน่วยงานอนุญาต ซึ่งในมาตรการด้านสังคมและการมีส่วนร่วม ของประชาชน กำหนดให้ศึกษาครอบครัวกลุ่มพื้นที่ในรัศมี 500 เมตร จากกึ่งกลางแนวท่อ โดยมีกลุ่มเป้าหมาย ได้แก่ ผู้นำชุมชน ประชาชน สถานประกอบการ สถานศึกษา ศาสนสถาน และหน่วยงานราชการที่เกี่ยวข้อง ตามแนว เส้นทางท่อส่งน้ำมัน ความยาวโดยประมาณ 342 กิโลเมตร และครอบครัวกลุ่มพื้นที่ในรัศมี 3 กิโลเมตร จากคลังน้ำมัน ปลายทาง

ทั้งนี้ ทางบริษัทฯ จึงขอความอนุเคราะห์ท่านให้ขอคิดเห็นต่อการดำเนินการตามระยะดำเนินการในการ ทานสามารถแสดงความคิดเห็นด้วยการกรอกความเห็นของท่านที่มีต่อโครงการลงในแบบสำรวจความคิดเห็นต่อ โครงการฯ ดังสิ่งที่ส่งมาด้วย 2. และขอความกรุณาส่งแบบสำรวจความคิดเห็นต่อโครงการ ตามช่องทาง ดังนี้ 1) ไปรษณีย์อิเล็กทรอนิกส์ faiseeyun.envimove@gmail.com 2) โทรสาร 02-1026401 3) ทางไปรษณีย์ (ที่อยู่บริษัทฯ แสดงตามหัวจดหมายฉบับนี้) 4) แอดไลน์เบอร์ 0937744574 หากท่านมีข้อสงสัยประการใดเกี่ยวกับ แบบสำรวจแสดงความคิดเห็นดังกล่าว กรุณาติดต่อ คุณเฟย์ซัน แวมูโล โทร 093-774-4574 เป็นผู้ประสานงานกับ หน่วยงานของท่านโดยตรง

จึงเรียนมาเพื่อโปรดพิจารณาให้ความอนุเคราะห์และขอขอบคุณท่านมา ณ โอกาสนี้

ขอแสดงความนับถือ

กรรมการผู้จัดการ

บริษัท เอนไวรอนเม้นท์ มูฟเม้นท์ จำกัด

สำเนา

Envimove/PM6633/399

3 ตุลาคม 2566

เรื่อง ขอความอนุเคราะห์สำรวจความคิดเห็นเห็นต่อการดำเนินการตามโครงการระยะดำเนินการประจำปี พ.ศ. 2566 โครงการขยายระบบการขนส่งน้ำมันทางท่อไปยังภาคตะวันออกเฉียงเหนือของ บริษัท ไทย ไปป์ไลน์ เน็ตเวิร์ค จำกัด

เรียน กำนันตำบลทับเตาเขียน

- สิ่งที่ส่งมาด้วย 1. เอกสารประชาสัมพันธ์โครงการ จำนวน 1 ชุด
2. แบบสำรวจความคิดเห็นต่อโครงการฯ จำนวน 1 ชุด

ด้วยบริษัท เอนไวรอนเม้นท์ มูฟเม้นท์ จำกัด (บริษัทที่ปรึกษาด้านสิ่งแวดล้อม) ได้รับมอบหมายจากบริษัท ไทย ไปป์ไลน์ เน็ตเวิร์ค จำกัด (เจ้าของโครงการ) ในการจัดทำรายงานผลการปฏิบัติงานมาตรการป้องกันและแก้ไขผลกระทบสิ่งแวดล้อมและมาตรการติดตามตรวจสอบผลกระทบสิ่งแวดล้อมระยะดำเนินการประจำปี พ.ศ. 2566 โครงการขยายระบบการขนส่งน้ำมันทางท่อไปยังภาคตะวันออกเฉียงเหนือ ดังสิ่งที่ส่งมาด้วย 1. ซึ่งได้รับการพิจารณาอนุมัติรายงานการประเมินผลกระทบสิ่งแวดล้อมจากสำนักงานนโยบายและแผนทรัพยากรธรรมชาติและสิ่งแวดล้อม เมื่อวันที่ 8 มกราคม 2562

ปัจจุบันอยู่ระหว่างการจัดทำรายงานผลการปฏิบัติตามมาตรการที่ได้กำหนดไว้ในเล่มรายงานการประเมินผลกระทบของโครงการฯ เพื่อเสนอต่อหน่วยงานอนุญาต ซึ่งในมาตรการด้านสังคมและการมีส่วนร่วมของประชาชน กำหนดให้ศึกษาครอบครัวกลุ่มพื้นที่ในรัศมี 500 เมตร จากกึ่งกลางแนวท่อ โดยมีกลุ่มเป้าหมาย ได้แก่ ผู้เฒ่าชุมชน ประชาชน สถานประกอบการ สถานศึกษา ศาสนสถาน และหน่วยงานราชการที่เกี่ยวข้อง ตามแนวเส้นทางท่อส่งน้ำมัน ความยาวโดยประมาณ 342 กิโลเมตร และครอบครัวกลุ่มพื้นที่ในรัศมี 3 กิโลเมตร จากคลังน้ำมันปลายทาง

ทั้งนี้ ทางบริษัทฯ จึงขอความอนุเคราะห์ท่านให้ขอคิดเห็นต่อการดำเนินการดำเนินกิจกรรมในระยะดำเนินการ ท่านสามารถแสดงความคิดเห็นด้วยการกรอกความเห็นของท่านที่มีต่อโครงการลงในแบบสำรวจความคิดเห็นต่อโครงการฯ ดังสิ่งที่ส่งมาด้วย 2. และขอความกรุณาส่งแบบสำรวจความคิดเห็นต่อโครงการ ตามช่องทาง ดังนี้ 1) ไปรษณีย์อิเล็กทรอนิกส์ faiseeyun.envimove@gmail.com 2) โทรสาร 02-1026401 3) ทางไปรษณีย์ (ที่อยู่บริษัทฯ แสดงตามหัวจดหมายฉบับนี้) 4) แอดไลน์เบอร์ 0937744574 หากท่านมีข้อสงสัยเกี่ยวกับการได้เกี่ยวกับแบบสำรวจแสดงความคิดเห็นดังกล่าว กรุณาติดต่อ คุณไฟซ์ฮัน แวนูโล โทร 093-774-4574 เป็นผู้ประสานงานกับหน่วยงานของท่านโดยตรง

จึงเรียนมาเพื่อโปรดพิจารณาให้ความอนุเคราะห์และขอขอบคุณล่วงหน้า ณ โอกาสนี้

ขอแสดงความนับถือ

กรรมการผู้จัดการ
บริษัท เอนไวรอนเม้นท์ มูฟเม้นท์ จำกัด

สำเนา

Envimove/PM6633/399

3 ตุลาคม 2566

เรื่อง ขอความอนุเคราะห์สำรวจความคิดเห็นเห็นต่อการดำเนินการตามโครงการระยะดำเนินการประจำปี พ.ศ. 2566 โครงการขยายระบบการขนส่งน้ำมันทางท่อไปยังภาคตะวันออกเฉียงเหนือของ บริษัท ไทย ไปป์ไลน์ เน็ตเวิร์ค จำกัด

เรียน กำนันตำบลทับเตาสรวง (ทองปะโดง)

- สิ่งที่ส่งมาด้วย 1. เอกสารประชาสัมพันธ์โครงการ จำนวน 1 ชุด
2. แบบสำรวจความคิดเห็นต่อโครงการฯ จำนวน 1 ชุด

ด้วยบริษัท เอนไวรอนเม้นท์ มูฟเม้นท์ จำกัด (บริษัทที่ปรึกษาด้านสิ่งแวดล้อม) ได้รับมอบหมายจากบริษัท ไทย ไปป์ไลน์ เน็ตเวิร์ค จำกัด (เจ้าของโครงการ) ในการจัดทำรายงานผลการปฏิบัติงานมาตรการป้องกันและแก้ไขผลกระทบสิ่งแวดล้อมและมาตรการติดตามตรวจสอบผลกระทบสิ่งแวดล้อมระยะดำเนินการประจำปี พ.ศ. 2566 โครงการขยายระบบการขนส่งน้ำมันทางท่อไปยังภาคตะวันออกเฉียงเหนือ ดังสิ่งที่ส่งมาด้วย 1. ซึ่งได้รับการพิจารณาอนุมัติรายงานการประเมินผลกระทบสิ่งแวดล้อมจากสำนักงานนโยบายและแผนทรัพยากรธรรมชาติและสิ่งแวดล้อม เมื่อวันที่ 8 มกราคม 2562

ปัจจุบันอยู่ระหว่างการจัดทำรายงานผลการปฏิบัติตามมาตรการที่ได้กำหนดไว้ในเล่มรายงานการประเมินผลกระทบของโครงการฯ เพื่อเสนอต่อหน่วยงานอนุญาต ซึ่งในมาตรการด้านสังคมและการมีส่วนร่วมของประชาชน กำหนดให้ศึกษาครอบครัวกลุ่มพื้นที่ในรัศมี 500 เมตร จากกึ่งกลางแนวท่อ โดยมีกลุ่มเป้าหมาย ได้แก่ ผู้เฒ่าชุมชน ประชาชน สถานประกอบการ สถานศึกษา ศาสนสถาน และหน่วยงานราชการที่เกี่ยวข้อง ตามแนวเส้นทางท่อส่งน้ำมัน ความยาวโดยประมาณ 342 กิโลเมตร และครอบครัวกลุ่มพื้นที่ในรัศมี 3 กิโลเมตร จากคลังน้ำมันปลายทาง

ทั้งนี้ ทางบริษัทฯ จึงขอความอนุเคราะห์ท่านให้ขอคิดเห็นต่อการดำเนินการดำเนินกิจกรรมในระยะดำเนินการ ท่านสามารถแสดงความคิดเห็นด้วยการกรอกความเห็นของท่านที่มีต่อโครงการลงในแบบสำรวจความคิดเห็นต่อโครงการฯ ดังสิ่งที่ส่งมาด้วย 2. และขอความกรุณาส่งแบบสำรวจความคิดเห็นต่อโครงการ ตามช่องทาง ดังนี้ 1) ไปรษณีย์อิเล็กทรอนิกส์ faiseeyun.envimove@gmail.com 2) โทรสาร 02-1026401 3) ทางไปรษณีย์ (ที่อยู่บริษัทฯ แสดงตามหัวจดหมายฉบับนี้) 4) แอดไลน์เบอร์ 0937744574 หากท่านมีข้อสงสัยเกี่ยวกับการได้เกี่ยวกับแบบสำรวจแสดงความคิดเห็นดังกล่าว กรุณาติดต่อ คุณไฟซ์ฮัน แวนูโล โทร 093-774-4574 เป็นผู้ประสานงานกับหน่วยงานของท่านโดยตรง

จึงเรียนมาเพื่อโปรดพิจารณาให้ความอนุเคราะห์และขอขอบคุณล่วงหน้า ณ โอกาสนี้

ขอแสดงความนับถือ

กรรมการผู้จัดการ
บริษัท เอนไวรอนเม้นท์ มูฟเม้นท์ จำกัด



บริษัท เอนไวรอนเม้นท์ มูฟเม้นท์ จำกัด
เลขที่ 49/81 หมู่ 8 ซอยแผ่นดินทอง 38 ถนนติวานนท์ ตำบลงากระโหล อำเภอมืองเม่นบุรี จังหวัดมณฑบุรี 11000
โทรศัพท์ 02-1026401 โทรสาร 02-1026401 มีถือ: 0943378282

สำเนา

Envimove/PM6633/399

3 ตุลาคม 2566

เรื่อง ขอความอนุเคราะห์สำรวจความคิดเห็นเห็นต่อการดำเนินการประเมินกิจกรรมระยะดำเนินการประจำปี พ.ศ. 2566
โครงการขยายระบบการขนส่งน้ำมันทางท่อไปยังภาคตะวันออกเฉียงเหนือของ บริษัท ไทย ไปป์ไลน์
เน็ตเวิร์ค จำกัด

เรียน ผู้ใหญ่บ้านหมู่ที่ 5 บ้านซับเรือ

- สิ่งที่ส่งมาด้วย 1. เอกสารประชาสัมพันธ์โครงการ จำนวน 1 ชุด
2. แบบสำรวจความคิดเห็นเห็นต่อการโครงการ จำนวน 1 ชุด

ด้วยบริษัท เอนไวรอนเม้นท์ มูฟเม้นท์ จำกัด (บริษัทที่ปรึกษาด้านสิ่งแวดล้อม) ได้รับมอบหมายจากบริษัท
ไทย ไปป์ไลน์ เน็ตเวิร์ค จำกัด (เจ้าของโครงการ) ในการจัดทำรายงานผลการปฏิบัติงานตามมาตรการป้องกันและแก้ไข
ผลกระทบสิ่งแวดล้อมและมาตรการติดตามตรวจสอบผลกระทบสิ่งแวดล้อมระยะดำเนินการประจำปี พ.ศ. 2566
โครงการขยายระบบการขนส่งน้ำมันทางท่อไปยังภาคตะวันออกเฉียงเหนือ **ดังสิ่งที่ส่งมาด้วย 1.** ซึ่งได้รับ
การพิจารณาอนุมัติรายงานการประเมินผลกระทบสิ่งแวดล้อมจากสำนักงานนโยบายและแผนทรัพยากรธรรมชาติและสิ่งแวดล้อม เมื่อวันที่ 8 มกราคม 2562

ปัจจุบันอยู่ระหว่างการจัดทำรายงานผลการปฏิบัติตามมาตรการที่ได้กำหนดไว้ในเล่มรายงาน
การประเมินผลกระทบของโครงการ เพื่อเสนอต่อหน่วยงานอนุญาต ซึ่งในมาตรการด้านสังคมและการมีส่วนร่วม
ของประชาชน กำหนดให้ศึกษาครอบครัวกลุ่มพื้นที่ในรัศมี 500 เมตร จากกึ่งกลางแนวท่อ โดยมีกลุ่มเป้าหมาย ได้แก่
ผู้นำชุมชน ประชาชน สถานประกอบการ สถานศึกษา ศาสนสถาน และหน่วยงานราชการที่เกี่ยวข้อง ตามแนว
เส้นทางท่อส่งน้ำมัน ความยาวโดยประมาณ 342 กิโลเมตร และครอบครัวพื้นที่ในรัศมี 3 กิโลเมตร จากคลังน้ำมัน
ปลายทาง

ทั้งนี้ ทางบริษัทฯ จึงขอความอนุเคราะห์ท่านให้ขอคิดเห็นต่อการดำเนินการประเมินกิจกรรมในระยะดำเนินการ
ท่านสามารถแสดงความคิดเห็นด้วยการกรอกความเห็นของท่านที่มีต่อโครงการลงในแบบสำรวจความคิดเห็นเห็นต่อ
โครงการ **ดังสิ่งที่ส่งมาด้วย 2.** และขอความกรุณาส่งแบบสำรวจความคิดเห็นเห็นต่อการโครงการ ตามช่องทาง ดังนี้
1) ไปรษณีย์อิเล็กทรอนิกส์ faiseeyun.envimove@gmail.com 2) โทรสาร 02-1026401 3) ทางไปรษณีย์
(ที่อยู่บริษัทฯ แสดงตามหัวจดหมายฉบับนี้) 4) แอดไลน์เบอร์ 0937744574 หากท่านมีข้อสงสัยประการใดเกี่ยวกับ
แบบสำรวจแสดงความคิดเห็นดังกล่าว กรุณาติดต่อ คุณเฟย์ซัน แวมูลอ โทร 093-774-4574 เป็นผู้ประสานงานกับ
หน่วยงานของท่านโดยตรง

จึงเรียนมาเพื่อโปรดพิจารณาให้ความอนุเคราะห์และขอขอบคุณล่วงหน้า ณ โอกาสนี้

ขอแสดงความนับถือ

กรรมการผู้จัดการ
บริษัท เอนไวรอนเม้นท์ มูฟเม้นท์ จำกัด



บริษัท เอนไวรอนเม้นท์ มูฟเม้นท์ จำกัด
เลขที่ 49/81 หมู่ 8 ซอยแผ่นดินทอง 38 ถนนติวานนท์ ตำบลงากระโหล อำเภอมืองเม่นบุรี จังหวัดมณฑบุรี 11000
โทรศัพท์ 02-1026401 โทรสาร 02-1026401 มีถือ: 0943378282

สำเนา

Envimove/PM6633/399

3 ตุลาคม 2566

เรื่อง ขอความอนุเคราะห์สำรวจความคิดเห็นเห็นต่อการดำเนินการประเมินกิจกรรมระยะดำเนินการประจำปี พ.ศ. 2566
โครงการขยายระบบการขนส่งน้ำมันทางท่อไปยังภาคตะวันออกเฉียงเหนือของ บริษัท ไทย ไปป์ไลน์
เน็ตเวิร์ค จำกัด

เรียน ผู้ใหญ่บ้านหมู่ที่ 6 บ้านเนินทอง

- สิ่งที่ส่งมาด้วย 1. เอกสารประชาสัมพันธ์โครงการ จำนวน 1 ชุด
2. แบบสำรวจความคิดเห็นเห็นต่อการโครงการ จำนวน 1 ชุด

ด้วยบริษัท เอนไวรอนเม้นท์ มูฟเม้นท์ จำกัด (บริษัทที่ปรึกษาด้านสิ่งแวดล้อม) ได้รับมอบหมายจากบริษัท
ไทย ไปป์ไลน์ เน็ตเวิร์ค จำกัด (เจ้าของโครงการ) ในการจัดทำรายงานผลการปฏิบัติงานตามมาตรการป้องกันและแก้ไข
ผลกระทบสิ่งแวดล้อมและมาตรการติดตามตรวจสอบผลกระทบสิ่งแวดล้อมระยะดำเนินการประจำปี พ.ศ. 2566
โครงการขยายระบบการขนส่งน้ำมันทางท่อไปยังภาคตะวันออกเฉียงเหนือ **ดังสิ่งที่ส่งมาด้วย 1.** ซึ่งได้รับ
การพิจารณาอนุมัติรายงานการประเมินผลกระทบสิ่งแวดล้อมจากสำนักงานนโยบายและแผนทรัพยากรธรรมชาติและสิ่งแวดล้อม เมื่อวันที่ 8 มกราคม 2562

ปัจจุบันอยู่ระหว่างการจัดทำรายงานผลการปฏิบัติตามมาตรการที่ได้กำหนดไว้ในเล่มรายงาน
การประเมินผลกระทบของโครงการ เพื่อเสนอต่อหน่วยงานอนุญาต ซึ่งในมาตรการด้านสังคมและการมีส่วนร่วม
ของประชาชน กำหนดให้ศึกษาครอบครัวกลุ่มพื้นที่ในรัศมี 500 เมตร จากกึ่งกลางแนวท่อ โดยมีกลุ่มเป้าหมาย ได้แก่
ผู้นำชุมชน ประชาชน สถานประกอบการ สถานศึกษา ศาสนสถาน และหน่วยงานราชการที่เกี่ยวข้อง ตามแนว
เส้นทางท่อส่งน้ำมัน ความยาวโดยประมาณ 342 กิโลเมตร และครอบครัวพื้นที่ในรัศมี 3 กิโลเมตร จากคลังน้ำมัน
ปลายทาง

ทั้งนี้ ทางบริษัทฯ จึงขอความอนุเคราะห์ท่านให้ขอคิดเห็นต่อการดำเนินการประเมินกิจกรรมในระยะดำเนินการ
ท่านสามารถแสดงความคิดเห็นด้วยการกรอกความเห็นของท่านที่มีต่อโครงการลงในแบบสำรวจความคิดเห็นเห็นต่อ
โครงการ **ดังสิ่งที่ส่งมาด้วย 2.** และขอความกรุณาส่งแบบสำรวจความคิดเห็นเห็นต่อการโครงการ ตามช่องทาง ดังนี้
1) ไปรษณีย์อิเล็กทรอนิกส์ faiseeyun.envimove@gmail.com 2) โทรสาร 02-1026401 3) ทางไปรษณีย์
(ที่อยู่บริษัทฯ แสดงตามหัวจดหมายฉบับนี้) 4) แอดไลน์เบอร์ 0937744574 หากท่านมีข้อสงสัยประการใดเกี่ยวกับ
แบบสำรวจแสดงความคิดเห็นดังกล่าว กรุณาติดต่อ คุณเฟย์ซัน แวมูลอ โทร 093-774-4574 เป็นผู้ประสานงานกับ
หน่วยงานของท่านโดยตรง

จึงเรียนมาเพื่อโปรดพิจารณาให้ความอนุเคราะห์และขอขอบคุณล่วงหน้า ณ โอกาสนี้

ขอแสดงความนับถือ

กรรมการผู้จัดการ
บริษัท เอนไวรอนเม้นท์ มูฟเม้นท์ จำกัด



บริษัท เอนไวรอนเมนทัล มูฟเม้นท์ จำกัด
เลขที่ 49/81 หมู่ 8 ซอยแฉ่มดินทอง 38 ถนนติวานนท์ ตำบลบึงกระสอบ อำเภอเมืองมณฑลบุรี จังหวัดมณฑลบุรี 11000
โทรศัพท์ 02-1026401 โทรสาร 02-1026401 มีเดีย: 0943378282

สำเนา

EnviMOVE/PM6633/399

3 ตุลาคม 2566

เรื่อง ขอความอนุเคราะห์สำรวจความคิดเห็นต่อการดำเนินงานกิจกรรมระยะดำเนินการประจำปี พ.ศ. 2566
โครงการขยายระบบการขนส่งน้ำผ่านทางท่อไปยังภาคตะวันออกเฉียงเหนือของ บริษัท ไทย ไปปป์ไลน์
เน็ตเวิร์ค จำกัด

เรียน ผู้ใหญ่บ้านหมู่ที่ 8 บ้านกาดอุบลโกษา

- สิ่งที่ส่งมาด้วย 1. เอกสารประชาสัมพันธ์อีโคโนมิกการ จำนวน 1 ชุด
2. แบบสำรวจความคิดเห็นต่อโครงการ จำนวน 1 ชุด

ด้วยบริษัท เอนไวรอนเมนทัล มูฟเม้นท์ จำกัด (บริษัทที่ปรึกษาด้านสิ่งแวดล้อม) ได้รับมอบหมายจากบริษัท
ไทย ไปปป์ไลน์ เน็ตเวิร์ค จำกัด (เจ้าของโครงการ) ในการจัดทำรายงานผลการปฏิบัติงานตามมาตรการป้องกันและแก้ไข
ผลกระทบสิ่งแวดล้อมและมาตรการติดตามตรวจสอบผลกระทบสิ่งแวดล้อมระยะดำเนินการประจำปี พ.ศ. 2566
โครงการขยายระบบการขนส่งน้ำผ่านทางท่อไปยังภาคตะวันออกเฉียงเหนือ ดังสิ่งที่ส่งมาด้วย 1. ซึ่งได้รับ
การพิจารณาอนุมัติรายงานการประเมินผลกระทบสิ่งแวดล้อมจากสำนักงานนโยบายและแผนทรัพยากรธรรมชาติและสิ่งแวดล้อม เมื่อวันที่ 8 มกราคม 2562

ปัจจุบันอยู่ระหว่างการจัดทำรายงานผลการปฏิบัติงานตามมาตรการที่ได้กำหนดไว้แล้วแล้วรายงาน
การประเมินผลกระทบของโครงการ เพื่อเสนอต่อหน่วยงานอนุญาต ซึ่งในมาตรการด้านสังคมและการมีส่วนร่วม
ของประชาชน กำหนดให้ศึกษาครอบครัวกลุ่มพื้นที่ในรัศมี 500 เมตร จากกึ่งกลางแนวท่อ โดยมีกลุ่มเป้าหมาย ได้แก่
ผู้นำชุมชน ประชาชน สถานประกอบการ สถานศึกษา ศาสนสถาน และหน่วยงานราชการที่เกี่ยวข้อง ตามแนว
เส้นทางท่อส่งน้ำนั้น ความยาวโดยประมาณ 342 กิโลเมตร และครอบคลุมพื้นที่ในรัศมี 3 กิโลเมตร จากคลังน้ำมัน
นปลายทาง

ทั้งนี้ ทางบริษัทฯ จึงขอความอนุเคราะห์ท่านให้ขอคิดเห็นต่อการดำเนินการดำเนินกิจกรรมในระยะดำเนินการ
ท่านสามารถแสดงความคิดเห็นด้วยการกรอกความเห็นของท่านที่มีต่อโครงการลงในแบบสำรวจความคิดเห็นต่อ
โครงการ ดังสิ่งที่ส่งมาด้วย 2. และขอความกรุณาส่งแบบสำรวจความคิดเห็นต่อโครงการ ตามช่องทาง ดังนี้
1) ไปรษณีย์อิเล็กทรอนิกส์ falseeyun.envimove@gmail.com 2) โทรสาร 02-1026401 3) ทางไปรษณีย์
(ที่อยู่บริษัทฯ แสดงตามหัวจดหมายฉบับนี้) 4) แอดไลน์เบอร์ 0937744574 หากท่านมีข้อสงสัยประการใดเกี่ยวกับ
แบบสำรวจแสดงความคิดเห็นดังกล่าว กรุณาติดต่อ คุณเฟย์ซัน แฉ่มลือ โทร 093-774-4574 เป็นผู้ประสานงานกับ
หน่วยงานของท่านโดยตรง

จึงเรียนมาเพื่อโปรดพิจารณาให้ความอนุเคราะห์และขอขอบคุณท่านมา ณ โอกาสนี้

ขอแสดงความนับถือ

กรรมการผู้จัดการ
บริษัท เอนไวรอนเมนทัล มูฟเม้นท์ จำกัด



บริษัท เอนไวรอนเมนทัล มูฟเม้นท์ จำกัด
เลขที่ 49/81 หมู่ 8 ซอยแฉ่มดินทอง 38 ถนนติวานนท์ ตำบลบึงกระสอบ อำเภอเมืองมณฑลบุรี จังหวัดมณฑลบุรี 11000
โทรศัพท์ 02-1026401 โทรสาร 02-1026401 มีเดีย: 0943378282

สำเนา

EnviMOVE/PM6633/399

3 ตุลาคม 2566

เรื่อง ขอความอนุเคราะห์สำรวจความคิดเห็นต่อการดำเนินงานกิจกรรมระยะดำเนินการประจำปี พ.ศ. 2566
โครงการขยายระบบการขนส่งน้ำผ่านทางท่อไปยังภาคตะวันออกเฉียงเหนือของ บริษัท ไทย ไปปป์ไลน์
เน็ตเวิร์ค จำกัด

เรียน ผู้ใหญ่บ้านหมู่ที่ 2 บ้านหนองแ

- สิ่งที่ส่งมาด้วย 1. เอกสารประชาสัมพันธ์อีโคโนมิกการ จำนวน 1 ชุด
2. แบบสำรวจความคิดเห็นต่อโครงการ จำนวน 1 ชุด

ด้วยบริษัท เอนไวรอนเมนทัล มูฟเม้นท์ จำกัด (บริษัทที่ปรึกษาด้านสิ่งแวดล้อม) ได้รับมอบหมายจากบริษัท
ไทย ไปปป์ไลน์ เน็ตเวิร์ค จำกัด (เจ้าของโครงการ) ในการจัดทำรายงานผลการปฏิบัติงานตามมาตรการป้องกันและแก้ไข
ผลกระทบสิ่งแวดล้อมและมาตรการติดตามตรวจสอบผลกระทบสิ่งแวดล้อมระยะดำเนินการประจำปี พ.ศ. 2566
โครงการขยายระบบการขนส่งน้ำผ่านทางท่อไปยังภาคตะวันออกเฉียงเหนือ ดังสิ่งที่ส่งมาด้วย 1. ซึ่งได้รับ
การพิจารณาอนุมัติรายงานการประเมินผลกระทบสิ่งแวดล้อมจากสำนักงานนโยบายและแผนทรัพยากรธรรมชาติและสิ่งแวดล้อม เมื่อวันที่ 8 มกราคม 2562

ปัจจุบันอยู่ระหว่างการจัดทำรายงานผลการปฏิบัติงานตามมาตรการที่ได้กำหนดไว้แล้วแล้วรายงาน
การประเมินผลกระทบของโครงการ เพื่อเสนอต่อหน่วยงานอนุญาต ซึ่งในมาตรการด้านสังคมและการมีส่วนร่วม
ของประชาชน กำหนดให้ศึกษาครอบครัวกลุ่มพื้นที่ในรัศมี 500 เมตร จากกึ่งกลางแนวท่อ โดยมีกลุ่มเป้าหมาย ได้แก่
ผู้นำชุมชน ประชาชน สถานประกอบการ สถานศึกษา ศาสนสถาน และหน่วยงานราชการที่เกี่ยวข้อง ตามแนว
เส้นทางท่อส่งน้ำนั้น ความยาวโดยประมาณ 342 กิโลเมตร และครอบคลุมพื้นที่ในรัศมี 3 กิโลเมตร จากคลังน้ำมัน
นปลายทาง

ทั้งนี้ ทางบริษัทฯ จึงขอความอนุเคราะห์ท่านให้ขอคิดเห็นต่อการดำเนินการดำเนินกิจกรรมในระยะดำเนินการ
ท่านสามารถแสดงความคิดเห็นด้วยการกรอกความเห็นของท่านที่มีต่อโครงการลงในแบบสำรวจความคิดเห็นต่อ
โครงการ ดังสิ่งที่ส่งมาด้วย 2. และขอความกรุณาส่งแบบสำรวจความคิดเห็นต่อโครงการ ตามช่องทาง ดังนี้
1) ไปรษณีย์อิเล็กทรอนิกส์ falseeyun.envimove@gmail.com 2) โทรสาร 02-1026401 3) ทางไปรษณีย์
(ที่อยู่บริษัทฯ แสดงตามหัวจดหมายฉบับนี้) 4) แอดไลน์เบอร์ 0937744574 หากท่านมีข้อสงสัยประการใดเกี่ยวกับ
แบบสำรวจแสดงความคิดเห็นดังกล่าว กรุณาติดต่อ คุณเฟย์ซัน แฉ่มลือ โทร 093-774-4574 เป็นผู้ประสานงานกับ
หน่วยงานของท่านโดยตรง

จึงเรียนมาเพื่อโปรดพิจารณาให้ความอนุเคราะห์และขอขอบคุณท่านมา ณ โอกาสนี้

ขอแสดงความนับถือ

กรรมการผู้จัดการ
บริษัท เอนไวรอนเมนทัล มูฟเม้นท์ จำกัด



บริษัท เอนไวรอนเม้นท์ มูฟเม้นท์ จำกัด
เลขที่ 49/81 หมู่ 8 ซอยแผ่นดินทอง 38 ถนนคานนท์ ตำบลบางกระสอบ อำเภอเมืองนทบุรี จังหวัดนทบุรี 11000
โทรศัพท์ 02-1026401 โทรสาร 02-1026401 มีเดีย: 0943378282

สำเนา

Envimove/PM6633/399

3 ตุลาคม 2566

เรื่อง ขอความอนุเคราะห์สำหรับความคิดเห็นต่อการดำเนินงานโครงการระยะดำเนินการประจำปี พ.ศ. 2566
โครงการขยายระบบการขนส่งทางท่อไปยังภาคตะวันออกเฉียงเหนือของ บริษัท ไทย ไปป์ไลน์
เน็ทเวิร์ค จำกัด

เรียน ผู้ใหญ่บ้านหมู่ที่ ๖-๕ หมู่ ๖ ต.มะขามเตี้ย

- สิ่งที่ส่งมาด้วย 1. เอกสารประชาสัมพันธ์โครงการ จำนวน 1 ชุด
2. แบบสำรวจความคิดเห็นต่อโครงการฯ จำนวน 1 ชุด

ด้วยบริษัท เอนไวรอนเม้นท์ มูฟเม้นท์ จำกัด (บริษัทที่ปรึกษาด้านสิ่งแวดล้อม) ได้รับมอบหมายจากบริษัท ไทย ไปป์ไลน์ เน็ทเวิร์ค จำกัด (เจ้าของโครงการ) ในการจัดทำรายงานผลการปฏิบัติงานมาโครงการป้องกันและแก้ไข ผลกระทบสิ่งแวดล้อมและมาตรการติดตามตรวจสอบผลกระทบสิ่งแวดล้อมระยะดำเนินการประจำปี พ.ศ. 2566 โครงการขยายระบบการขนส่งทางท่อไปยังภาคตะวันออกเฉียงเหนือ ดังสิ่งที่ส่งมาด้วย 1. ซึ่งได้รับ การพิจารณาอนุมัติรายงานการประเมินผลกระทบสิ่งแวดล้อมจากสำนักงานนโยบายและแผนทรัพยากรธรรมชาติและสิ่งแวดล้อม เมื่อวันที่ 8 มกราคม 2562

ปัจจุบันอยู่ระหว่างการจัดทำรายงานผลการปฏิบัติงานมาโครงการที่ได้กำหนดไว้ในเล่มรายงาน การประเมินผลกระทบของโครงการฯ เพื่อเสนอต่อหน่วยงานอนุญาต ซึ่งในมาตรการด้านสังคมและการมีส่วนร่วม ของประชาชน กำหนดให้ศึกษาครอบครัวกลุ่มพื้นที่ในรัศมี 500 เมตร จากกึ่งกลางแนวท่อ โดยมีกลุ่มเป้าหมาย ได้แก่ ผู้นำชุมชน ประชาชน สถานประกอบการ สถานศึกษา ศาสนสถาน และหน่วยงานราชการที่เกี่ยวข้อง ตามแนว เส้นทางท่อส่งน้ำมัน ความยาวโดยประมาณ 342 กิโลเมตร และครอบคลุมพื้นที่ในรัศมี 3 กิโลเมตร จากคลังน้ำมัน บลายทาง

ทั้งนี้ ทางบริษัทฯ จึงขอความอนุเคราะห์ท่านให้ขอคิดเห็นต่อการดำเนินการดำเนินกิจกรรมในระยะดำเนินการ ท่านสามารถแสดงความคิดเห็นด้วยการกรอกความเห็นของท่านที่มีต่อโครงการลงในแบบสำรวจความคิดเห็นต่อ โครงการฯ ดังสิ่งที่ส่งมาด้วย 2. และขอความกรุณาส่งแบบสำรวจความคิดเห็นต่อโครงการ ตามช่องทาง ดังนี้ 1) ไปรษณีย์อิเล็กทรอนิกส์ faiseeyun.envimove@gmail.com 2) โทรสาร 02-1026401 3) ทางไปรษณีย์ (ที่อยู่บริษัทฯ แสดงตามหัวจดหมายฉบับนี้) 4) แอดไลน์เบอร์ 0937744574 หากท่านมีข้อสงสัยต่อการใดเกี่ยวกับ แบบสำรวจแสดงความคิดเห็นดังกล่าว กรุณาติดต่อ คุณไพรัช นวมูล โทร 093-774-4574 เป็นผู้ประสานงานกับ หน่วยงานของท่านโดยตรง

จึงเรียนมาเพื่อโปรดพิจารณาให้ความอนุเคราะห์และขอขอบคุณท่าน ณ โอกาสนี้

ขอแสดงความนับถือ

กรรมการผู้จัดการ
บริษัท เอนไวรอนเม้นท์ มูฟเม้นท์ จำกัด



บริษัท เอนไวรอนเม้นท์ มูฟเม้นท์ จำกัด
เลขที่ 49/81 หมู่ 8 ซอยแผ่นดินทอง 38 ถนนคานนท์ ตำบลบางกระสอบ อำเภอเมืองนทบุรี จังหวัดนทบุรี 11000
โทรศัพท์ 02-1026401 โทรสาร 02-1026401 มีเดีย: 0943378282

สำเนา

Envimove/PM6633/399

3 ตุลาคม 2566

เรื่อง ขอความอนุเคราะห์สำหรับความคิดเห็นต่อการดำเนินงานโครงการระยะดำเนินการประจำปี พ.ศ. 2566
โครงการขยายระบบการขนส่งทางท่อไปยังภาคตะวันออกเฉียงเหนือของ บริษัท ไทย ไปป์ไลน์
เน็ทเวิร์ค จำกัด

เรียน **ผู้ใหญ่บ้านหมู่ที่ ๖-๕ หมู่ ๖ ต.มะขามเตี้ย**

- สิ่งที่ส่งมาด้วย 1. เอกสารประชาสัมพันธ์โครงการฯ จำนวน 1 ชุด
2. แบบสำรวจความคิดเห็นต่อโครงการฯ จำนวน 1 ชุด

ด้วยบริษัท เอนไวรอนเม้นท์ มูฟเม้นท์ จำกัด (บริษัทที่ปรึกษาด้านสิ่งแวดล้อม) ได้รับมอบหมายจากบริษัท ไทย ไปป์ไลน์ เน็ทเวิร์ค จำกัด (เจ้าของโครงการ) ในการจัดทำรายงานผลการปฏิบัติงานมาโครงการป้องกันและแก้ไข ผลกระทบสิ่งแวดล้อมและมาตรการติดตามตรวจสอบผลกระทบสิ่งแวดล้อมระยะดำเนินการประจำปี พ.ศ. 2566 โครงการขยายระบบการขนส่งทางท่อไปยังภาคตะวันออกเฉียงเหนือ ดังสิ่งที่ส่งมาด้วย 1. ซึ่งได้รับ การพิจารณาอนุมัติรายงานการประเมินผลกระทบสิ่งแวดล้อมจากสำนักงานนโยบายและแผนทรัพยากรธรรมชาติและสิ่งแวดล้อม เมื่อวันที่ 8 มกราคม 2562

ปัจจุบันอยู่ระหว่างการจัดทำรายงานผลการปฏิบัติงานมาโครงการที่ได้กำหนดไว้ในเล่มรายงาน การประเมินผลกระทบของโครงการฯ เพื่อเสนอต่อหน่วยงานอนุญาต ซึ่งในมาตรการด้านสังคมและการมีส่วนร่วม ของประชาชน กำหนดให้ศึกษาครอบครัวกลุ่มพื้นที่ในรัศมี 500 เมตร จากกึ่งกลางแนวท่อ โดยมีกลุ่มเป้าหมาย ได้แก่ ผู้นำชุมชน ประชาชน สถานประกอบการ สถานศึกษา ศาสนสถาน และหน่วยงานราชการที่เกี่ยวข้อง ตามแนว เส้นทางท่อส่งน้ำมัน ความยาวโดยประมาณ 342 กิโลเมตร และครอบคลุมพื้นที่ในรัศมี 3 กิโลเมตร จากคลังน้ำมัน บลายทาง

ทั้งนี้ ทางบริษัทฯ จึงขอความอนุเคราะห์ท่านให้ขอคิดเห็นต่อการดำเนินการดำเนินกิจกรรมในระยะดำเนินการ ท่านสามารถแสดงความคิดเห็นด้วยการกรอกความเห็นของท่านที่มีต่อโครงการลงในแบบสำรวจความคิดเห็นต่อ โครงการฯ ดังสิ่งที่ส่งมาด้วย 2. และขอความกรุณาส่งแบบสำรวจความคิดเห็นต่อโครงการ ตามช่องทาง ดังนี้ 1) ไปรษณีย์อิเล็กทรอนิกส์ faiseeyun.envimove@gmail.com 2) โทรสาร 02-1026401 3) ทางไปรษณีย์ (ที่อยู่บริษัทฯ แสดงตามหัวจดหมายฉบับนี้) 4) แอดไลน์เบอร์ 0937744574 หากท่านมีข้อสงสัยต่อการใดเกี่ยวกับ แบบสำรวจแสดงความคิดเห็นดังกล่าว กรุณาติดต่อ คุณไพรัช นวมูล โทร 093-774-4574 เป็นผู้ประสานงานกับ หน่วยงานของท่านโดยตรง

จึงเรียนมาเพื่อโปรดพิจารณาให้ความอนุเคราะห์และขอขอบคุณท่าน ณ โอกาสนี้

ขอแสดงความนับถือ

กรรมการผู้จัดการ
บริษัท เอนไวรอนเม้นท์ มูฟเม้นท์ จำกัด



บริษัท เอนไวรอนเม้นท์ มูฟเม้นท์ จำกัด
เลขที่ 49/81 หมู่ 8 ซอยแผ่นหินทอง 38 ถนนติวานนท์ ตำบลบางกระสอบ อำเภอเมืองมุกหุรี จังหวัดมุกหุรี 11000
โทรศัพท์ 02-1026401 โทรสาร 02-1026401 อีเมล: 0943378282

สำเนา

Envimove/PM6633/399

3 ตุลาคม 2566

เรื่อง ขอความอนุเคราะห์สำหรับพิจารณาความคิดเห็นต่อการดำเนินการประเมินกิจกรรมระยะดำเนินการประจำปี พ.ศ. 2566
โครงการขยายระบบการขนส่งน้ำดื่มทางท่อไปยังภาคตะวันออกเฉียงเหนือของ บริษัท ไทย ไปป์ไลน์
เน็ตเวิร์ค จำกัด

เรียน ท่านนายแพทย์ (นายแพทย์)

- สิ่งที่ส่งมาด้วย 1. เอกสารประชาสัมพันธ์โครงการ จำนวน 1 ชุด
2. แบบสำรวจความคิดเห็นต่อโครงการ จำนวน 1 ชุด

ด้วยบริษัท เอนไวรอนเม้นท์ มูฟเม้นท์ จำกัด (บริษัทที่ปรึกษาด้านสิ่งแวดล้อม) ได้รับมอบหมายจากบริษัท
ไทย ไปป์ไลน์ เน็ตเวิร์ค จำกัด (เจ้าของโครงการ) ในการจัดทำรายงานผลการปฏิบัติตามมาตรการป้องกันและแก้ไข
ผลกระทบสิ่งแวดล้อมและมาตรการติดตามตรวจสอบผลกระทบสิ่งแวดล้อมระยะดำเนินการประจำปี พ.ศ. 2566
โครงการขยายระบบการขนส่งน้ำดื่มทางท่อไปยังภาคตะวันออกเฉียงเหนือ จึงสิ่งที่ส่งมาด้วย 1. ซึ่งได้รับ
การพิจารณาอนุมัติรายงานการประเมินผลกระทบสิ่งแวดล้อมจากสำนักงานนโยบายและแผนทรัพยากรธรรมชาติและสิ่งแวดล้อม เมื่อวันที่ 8 มกราคม 2562

ปัจจุบันอยู่ระหว่างการจัดทำรายงานผลการปฏิบัติตามมาตรการที่ได้กำหนดไว้ในเล่มรายงาน
การประเมินผลกระทบของโครงการ เพื่อเสนอต่อหน่วยงานอนุญาต ซึ่งในมาตรการด้านสังคมและการมีส่วนร่วม
ของประชาชน กำหนดให้ศึกษาครอบครัวกลุ่มพื้นที่ในรัศมี 500 เมตร จากกึ่งกลางแนวท่อ โดยมีกลุ่มเป้าหมาย ได้แก่
ผู้ชุมชน ประชาชน สถานประกอบการ สถานศึกษา ศาสนสถาน และหน่วยงานราชการที่เกี่ยวข้อง ตามแนว
เส้นทางท่อส่งน้ำดื่ม ความยาวโดยประมาณ 342 กิโลเมตร และครอบครัวกลุ่มพื้นที่ในรัศมี 3 กิโลเมตร จากคลังน้ำดื่ม
ปลายทาง

ทั้งนี้ ทางบริษัทฯ จึงขอความอนุเคราะห์ท่านให้ขอคิดเห็นต่อการดำเนินการประเมินกิจกรรมในระยะดำเนินการ
ท่านสามารถแสดงความคิดเห็นด้วยการกรอกความเห็นของท่านที่มีต่อโครงการลงในแบบสำรวจความคิดเห็นต่อ
โครงการ ดังสิ่งที่ส่งมาด้วย 2. และขอความกรุณาส่งแบบสำรวจความคิดเห็นต่อโครงการ ตามช่องทาง ดังนี้
1) ไปรษณีย์อิเล็กทรอนิกส์ faiseeyun.envimove@gmail.com 2) โทรศัพท์ 02-1026401 3) ทางไปรษณีย์
(ที่อยู่บริษัทฯ แสดงตามตัวจดหมายฉบับนี้) 4) แอดไลน์เบอร์ 0937744574 หากท่านมีข้อสงสัยประการใดเกี่ยวกับ
แบบสำรวจแสดงความคิดเห็นดังกล่าว กรุณาติดต่อ คุณเฟย์ซัน แวมูโล โทร 093-774-4574 เป็นผู้ประสานงานกับ
หน่วยงานของท่านโดยตรง

จึงเรียนมาเพื่อโปรดพิจารณาให้ความอนุเคราะห์และขอคุณล่วงหน้า ณ โอกาสนี้

ขอแสดงความนับถือ

กรรมการผู้จัดการ

บริษัท เอนไวรอนเม้นท์ มูฟเม้นท์ จำกัด



บริษัท เอนไวรอนเม้นท์ มูฟเม้นท์ จำกัด
เลขที่ 49/81 หมู่ 8 ซอยแผ่นหินทอง 38 ถนนติวานนท์ ตำบลบางกระสอบ อำเภอเมืองมุกหุรี จังหวัดมุกหุรี 11000
โทรศัพท์ 02-1026401 โทรสาร 02-1026401 อีเมล: 0943378282

สำเนา

Envimove/PM6633/399

3 ตุลาคม 2566

เรื่อง ขอความอนุเคราะห์สำหรับพิจารณาความคิดเห็นต่อการดำเนินการประเมินกิจกรรมระยะดำเนินการประจำปี พ.ศ. 2566
โครงการขยายระบบการขนส่งน้ำดื่มทางท่อไปยังภาคตะวันออกเฉียงเหนือของ บริษัท ไทย ไปป์ไลน์
เน็ตเวิร์ค จำกัด

เรียน ผู้ใหญ่บ้านหมู่ที่ 3 บ้านหัน

- สิ่งที่ส่งมาด้วย 1. เอกสารประชาสัมพันธ์โครงการ จำนวน 1 ชุด
2. แบบสำรวจความคิดเห็นต่อโครงการ จำนวน 1 ชุด

ด้วยบริษัท เอนไวรอนเม้นท์ มูฟเม้นท์ จำกัด (บริษัทที่ปรึกษาด้านสิ่งแวดล้อม) ได้รับมอบหมายจากบริษัท
ไทย ไปป์ไลน์ เน็ตเวิร์ค จำกัด (เจ้าของโครงการ) ในการจัดทำรายงานผลการปฏิบัติตามมาตรการป้องกันและแก้ไข
ผลกระทบสิ่งแวดล้อมและมาตรการติดตามตรวจสอบผลกระทบสิ่งแวดล้อมระยะดำเนินการประจำปี พ.ศ. 2566
โครงการขยายระบบการขนส่งน้ำดื่มทางท่อไปยังภาคตะวันออกเฉียงเหนือ จึงสิ่งที่ส่งมาด้วย 1. ซึ่งได้รับ
การพิจารณาอนุมัติรายงานการประเมินผลกระทบสิ่งแวดล้อมจากสำนักงานนโยบายและแผนทรัพยากรธรรมชาติและสิ่งแวดล้อม เมื่อวันที่ 8 มกราคม 2562

ปัจจุบันอยู่ระหว่างการจัดทำรายงานผลการปฏิบัติตามมาตรการที่ได้กำหนดไว้ในเล่มรายงาน
การประเมินผลกระทบของโครงการ เพื่อเสนอต่อหน่วยงานอนุญาต ซึ่งในมาตรการด้านสังคมและการมีส่วนร่วม
ของประชาชน กำหนดให้ศึกษาครอบครัวกลุ่มพื้นที่ในรัศมี 500 เมตร จากกึ่งกลางแนวท่อ โดยมีกลุ่มเป้าหมาย ได้แก่
ผู้ชุมชน ประชาชน สถานประกอบการ สถานศึกษา ศาสนสถาน และหน่วยงานราชการที่เกี่ยวข้อง ตามแนว
เส้นทางท่อส่งน้ำดื่ม ความยาวโดยประมาณ 342 กิโลเมตร และครอบครัวกลุ่มพื้นที่ในรัศมี 3 กิโลเมตร จากคลังน้ำดื่ม
ปลายทาง

ทั้งนี้ ทางบริษัทฯ จึงขอความอนุเคราะห์ท่านให้ขอคิดเห็นต่อการดำเนินการประเมินกิจกรรมในระยะดำเนินการ
ท่านสามารถแสดงความคิดเห็นด้วยการกรอกความเห็นของท่านที่มีต่อโครงการลงในแบบสำรวจความคิดเห็นต่อ
โครงการ ดังสิ่งที่ส่งมาด้วย 2. และขอความกรุณาส่งแบบสำรวจความคิดเห็นต่อโครงการ ตามช่องทาง ดังนี้
1) ไปรษณีย์อิเล็กทรอนิกส์ faiseeyun.envimove@gmail.com 2) โทรศัพท์ 02-1026401 3) ทางไปรษณีย์
(ที่อยู่บริษัทฯ แสดงตามตัวจดหมายฉบับนี้) 4) แอดไลน์เบอร์ 0937744574 หากท่านมีข้อสงสัยประการใดเกี่ยวกับ
แบบสำรวจแสดงความคิดเห็นดังกล่าว กรุณาติดต่อ คุณเฟย์ซัน แวมูโล โทร 093-774-4574 เป็นผู้ประสานงานกับ
หน่วยงานของท่านโดยตรง

จึงเรียนมาเพื่อโปรดพิจารณาให้ความอนุเคราะห์และขอคุณล่วงหน้า ณ โอกาสนี้

ขอแสดงความนับถือ

กรรมการผู้จัดการ

บริษัท เอนไวรอนเม้นท์ มูฟเม้นท์ จำกัด



บริษัท เอนไวรอนเมนทัล มูฟเม้นท์ จำกัด
เลขที่ 49/81 หมู่ 8 ซอยแผ่นดินทอง 38 ถนนติวานนท์ ตำบลบางกระสอบ อำเภอเมืองน่านบุรี จังหวัดน่านบุรี 11000
โทรศัพท์ 02-1026401 โทรสาร 02-1026401 มือถือ: 0943378282

สำเนา

EnviMOVE/PM6633/399

3 ตุลาคม 2566

เรื่อง ขอความอนุเคราะห์สำรวจความคิดเห็นเห็นต่อการดำเนินกิจกรรมระยะดำเนินการประจำปี พ.ศ. 2566
โครงการขยายระบบการขนส่งน้ำดื่มทางท่อไปยังภาคตะวันออกเฉียงเหนือของ บริษัท ไทย ไปป์ไลน์
เน็ตเวิร์ค จำกัด

เรียน ผู้ใหญ่บ้านหมู่ที่ 4 บ้านชุมดิน

- สิ่งที่ส่งมาด้วย 1. เอกสารประชาสัมพันธ์โครงการ จำนวน 1 ชุด
2. แบบสำรวจความคิดเห็นเห็นต่อโครงการฯ จำนวน 1 ชุด

ด้วยบริษัท เอนไวรอนเมนทัล มูฟเม้นท์ จำกัด (บริษัทที่ปรึกษาด้านสิ่งแวดล้อม) ได้รับมอบหมายจากบริษัท
ไทย ไปป์ไลน์ เน็ตเวิร์ค จำกัด (เจ้าของโครงการ) ในการจัดทำรายงานผลการปฏิบัติตามมาตรการป้องกันและแก้ไข
ผลกระทบสิ่งแวดล้อมและมาตรการติดตามตรวจสอบผลกระทบสิ่งแวดล้อมระยะดำเนินการประจำปี พ.ศ. 2566
โครงการขยายระบบการขนส่งน้ำดื่มทางท่อไปยังภาคตะวันออกเฉียงเหนือ **ดังสิ่งที่ส่งมาด้วย 1.** ซึ่งได้รับ
การพิจารณาอนุมัติรายงานการประเมินผลกระทบสิ่งแวดล้อมจากสำนักงานนโยบายและแผนทรัพยากรธรรมชาติและสิ่งแวดล้อม เมื่อวันที่ 8 มกราคม 2562

ปัจจุบันอยู่ระหว่างการจัดทำรายงานผลการปฏิบัติตามมาตรการที่ได้กำหนดไว้ในเล่มรายงาน
การประเมินผลกระทบของโครงการฯ เพื่อเสนอต่อหน่วยงานอนุญาติ ซึ่งในมาตรการด้านสังคมและการมีส่วนร่วม
ของประชาชน กำหนดให้ศึกษาครอบครัวกลุ่มพื้นที่ในรัศมี 500 เมตร จากกึ่งกลางแนวท่อ โดยมีกลุ่มเป้าหมาย ได้แก่
ผู้นำชุมชน ประชาชน สถานประกอบการ สถานศึกษา ศาสนสถาน และหน่วยงานราชการที่เกี่ยวข้อง ตามแนว
เส้นทางท่อส่งน้ำดื่ม ความยาวโดยประมาณ 342 กิโลเมตร และครอบครัวกลุ่มพื้นที่ในรัศมี 3 กิโลเมตร จากคลังน้ำดื่ม
ปลายทาง

ทั้งนี้ ทางบริษัทฯ จึงขอความอนุเคราะห์ท่านให้ขอคิดเห็นต่อการดำเนินกิจกรรมในระยะดำเนินการ
ท่านสามารถแสดงความคิดเห็นด้วยการกรอกความเห็นของท่านที่มีต่อโครงการลงในแบบสำรวจความคิดเห็นต่อ
โครงการฯ **ดังสิ่งที่ส่งมาด้วย 2.** และขอความกรุณาส่งแบบสำรวจความคิดเห็นต่อโครงการ ตามช่องทาง ดังนี้
1) ไปรษณีย์อิเล็กทรอนิกส์ faiseeyun.envimove@gmail.com 2) โทรสาร 02-1026401 3) ทางไปรษณีย์
(ที่อยู่บริษัทฯ แสดงตามหัวจดหมายฉบับนี้) 4) แอดไลน์เบอร์ 0937744574 หากท่านมีข้อสงสัยประการใดเกี่ยวกับ
แบบสำรวจแสดงความคิดเห็นดังกล่าว กรุณาติดต่อ คุณเฟย์ซัน แวมูล โทร 093-774-4574 เป็นผู้ประสานงานกับ
หน่วยงานของท่านโดยตรง

จึงเรียนมาเพื่อโปรดพิจารณาให้ความอนุเคราะห์และขอขอบคุณท่านมา ณ โอกาสนี้

ขอแสดงความนับถือ

กรรมการผู้จัดการ
บริษัท เอนไวรอนเมนทัล มูฟเม้นท์ จำกัด



บริษัท เอนไวรอนเมนทัล มูฟเม้นท์ จำกัด
เลขที่ 49/81 หมู่ 8 ซอยแผ่นดินทอง 38 ถนนติวานนท์ ตำบลบางกระสอบ อำเภอเมืองน่านบุรี จังหวัดน่านบุรี 11000
โทรศัพท์ 02-1026401 โทรสาร 02-1026401 มือถือ: 0943378282

สำเนา

EnviMOVE/PM6633/399

3 ตุลาคม 2566

เรื่อง ขอความอนุเคราะห์สำรวจความคิดเห็นเห็นต่อการดำเนินกิจกรรมระยะดำเนินการประจำปี พ.ศ. 2566
โครงการขยายระบบการขนส่งน้ำดื่มทางท่อไปยังภาคตะวันออกเฉียงเหนือของ บริษัท ไทย ไปป์ไลน์
เน็ตเวิร์ค จำกัด

เรียน ผู้ใหญ่บ้านหมู่ที่ 7 บ้านโสด

- สิ่งที่ส่งมาด้วย 1. เอกสารประชาสัมพันธ์โครงการฯ จำนวน 1 ชุด
2. แบบสำรวจความคิดเห็นเห็นต่อโครงการฯ จำนวน 1 ชุด

ด้วยบริษัท เอนไวรอนเมนทัล มูฟเม้นท์ จำกัด (บริษัทที่ปรึกษาด้านสิ่งแวดล้อม) ได้รับมอบหมายจากบริษัท
ไทย ไปป์ไลน์ เน็ตเวิร์ค จำกัด (เจ้าของโครงการ) ในการจัดทำรายงานผลการปฏิบัติตามมาตรการป้องกันและแก้ไข
ผลกระทบสิ่งแวดล้อมและมาตรการติดตามตรวจสอบผลกระทบสิ่งแวดล้อมระยะดำเนินการประจำปี พ.ศ. 2566
โครงการขยายระบบการขนส่งน้ำดื่มทางท่อไปยังภาคตะวันออกเฉียงเหนือ **ดังสิ่งที่ส่งมาด้วย 1.** ซึ่งได้รับ
การพิจารณาอนุมัติรายงานการประเมินผลกระทบสิ่งแวดล้อมจากสำนักงานนโยบายและแผนทรัพยากรธรรมชาติและสิ่งแวดล้อม เมื่อวันที่ 8 มกราคม 2562

ปัจจุบันอยู่ระหว่างการจัดทำรายงานผลการปฏิบัติตามมาตรการที่ได้กำหนดไว้ในเล่มรายงาน
การประเมินผลกระทบของโครงการฯ เพื่อเสนอต่อหน่วยงานอนุญาติ ซึ่งในมาตรการด้านสังคมและการมีส่วนร่วม
ของประชาชน กำหนดให้ศึกษาครอบครัวกลุ่มพื้นที่ในรัศมี 500 เมตร จากกึ่งกลางแนวท่อ โดยมีกลุ่มเป้าหมาย ได้แก่
ผู้นำชุมชน ประชาชน สถานประกอบการ สถานศึกษา ศาสนสถาน และหน่วยงานราชการที่เกี่ยวข้อง ตามแนว
เส้นทางท่อส่งน้ำดื่ม ความยาวโดยประมาณ 342 กิโลเมตร และครอบครัวกลุ่มพื้นที่ในรัศมี 3 กิโลเมตร จากคลังน้ำดื่ม
ปลายทาง

ทั้งนี้ ทางบริษัทฯ จึงขอความอนุเคราะห์ท่านให้ขอคิดเห็นต่อการดำเนินกิจกรรมในระยะดำเนินการ
ท่านสามารถแสดงความคิดเห็นด้วยการกรอกความเห็นของท่านที่มีต่อโครงการลงในแบบสำรวจความคิดเห็นต่อ
โครงการฯ **ดังสิ่งที่ส่งมาด้วย 2.** และขอความกรุณาส่งแบบสำรวจความคิดเห็นต่อโครงการ ตามช่องทาง ดังนี้
1) ไปรษณีย์อิเล็กทรอนิกส์ faiseeyun.envimove@gmail.com 2) โทรสาร 02-1026401 3) ทางไปรษณีย์
(ที่อยู่บริษัทฯ แสดงตามหัวจดหมายฉบับนี้) 4) แอดไลน์เบอร์ 0937744574 หากท่านมีข้อสงสัยประการใดเกี่ยวกับ
แบบสำรวจแสดงความคิดเห็นดังกล่าว กรุณาติดต่อ คุณเฟย์ซัน แวมูล โทร 093-774-4574 เป็นผู้ประสานงานกับ
หน่วยงานของท่านโดยตรง

จึงเรียนมาเพื่อโปรดพิจารณาให้ความอนุเคราะห์และขอขอบคุณท่านมา ณ โอกาสนี้

ขอแสดงความนับถือ

กรรมการผู้จัดการ
บริษัท เอนไวรอนเมนทัล มูฟเม้นท์ จำกัด



บริษัท เอนไวโอมเมทิล มูฟเม้นท์ จำกัด
เลขที่ 49/81 หมู่ 8 ซอยแผ่นดินทอง 38 ถนนติวานนท์ ตำบลบางกระสอบ อำเภอเมืองน่านบุรี จังหวัดน่านบุรี 11000
โทรศัพท์ 02-1026401 โทรสาร 02-1026401 มีือถือ: 09433378282

สำเนา

Envimove/PM6633/399

3 ตุลาคม 2566

เรื่อง ขอความอนุเคราะห์สำรวจความคิดเห็นเห็นต่อการดำเนินกิจกรรมระยะดำเนินการประจำปี พ.ศ. 2566
โครงการขยายระบบการขนส่งน้ำมันทางท่อไปยังภาคตะวันออกเฉียงเหนือของ บริษัท ไทย ไปป์ไลน์
เน็ตเวิร์ค จำกัด

เรียน ผู้ใหญ่บ้านหมู่ที่ 13 บ้านพัน

- สิ่งที่ส่งมาด้วย 1. เอกสารประชาสัมพันธ์โครงการ จำนวน 1 ชุด
2. แบบสำรวจความคิดเห็นต่อโครงการฯ จำนวน 1 ชุด

ด้วยบริษัท เอนไวโอมเมทิล มูฟเม้นท์ จำกัด (บริษัทที่ปรึกษาด้านสิ่งแวดล้อม) ได้รับมอบหมายจากบริษัท ไทย ไปป์ไลน์ เน็ตเวิร์ค จำกัด (เจ้าของโครงการ) ในการจัดทำรายงานผลการปฏิบัติตามมาตรการป้องกันและแก้ไข ผลกระทบสิ่งแวดล้อมและมาตรการติดตามตรวจสอบผลกระทบสิ่งแวดล้อมระยะดำเนินการประจำปี พ.ศ. 2566 โครงการขยายระบบการขนส่งน้ำมันทางท่อไปยังภาคตะวันออกเฉียงเหนือ **ดังสิ่งที่ส่งมาด้วย** 1. ซึ่งได้รับการพิจารณาอนุมัติรายงานการประเมินผลกระทบสิ่งแวดล้อมจากสำนักงานนโยบายและแผนทรัพยากรธรรมชาติและสิ่งแวดล้อม เมื่อวันที่ 8 มกราคม 2562

ปัจจุบันอยู่ระหว่างการจัดทำรายงานผลการปฏิบัติตามมาตรการที่ได้กำหนดไว้ในเล่มรายงาน การประเมินผลกระทบของโครงการฯ เพื่อเสนอต่อหน่วยงานอนุญาต ซึ่งในมาตรการด้านสังคมและการมีส่วนร่วม ของประชาชน กำหนดให้ศึกษาครอบครัวกลุ่มพื้นที่ในรัศมี 500 เมตร จากกึ่งกลางแนวท่อ โดยมีกลุ่มเป้าหมาย ได้แก่ ผู้นำชุมชน ประชาชน สถานประกอบการ สถานศึกษา ศาสนสถาน และหน่วยงานราชการที่เกี่ยวข้อง ตามแนว เส้นทางท่อส่งน้ำมัน ความยาวโดยประมาณ 342 กิโลเมตร และครอบคลุมพื้นที่ในรัศมี 3 กิโลเมตร จากคลังน้ำมัน ปลายทาง

ทั้งนี้ ทางบริษัทฯ จึงขอความอนุเคราะห์ท่านให้ข้อคิดเห็นต่อการดำเนินกิจกรรมในระยะดำเนินการ ทำสามารถแสดงความคิดเห็นด้วยการกรอกความเห็นของท่านที่มีต่อโครงการลงในแบบสำรวจความคิดเห็นต่อ โครงการฯ **ดังสิ่งที่ส่งมาด้วย** 2. และขอความกรุณาส่งแบบสำรวจความคิดเห็นต่อโครงการ ตามช่องทาง ดังนี้ 1) ไปรษณีย์อิเล็กทรอนิกส์ faiseeyun.envimove@gmail.com 2) โทรสาร 02-1026401 3) ทางไปรษณีย์ (ที่อยู่บริษัทฯ แสดงตามหัวจดหมายฉบับนี้) 4) แอดไลน์เบอร์ 0937744574 หากท่านมีข้อสงสัยประการใดเกี่ยวกับ แบบสำรวจแสดงความคิดเห็นดังกล่าว กรุณาติดต่อ คุณไฟซ์ยัน แวมูล โทร 093-774-4574 เป็นผู้ประสานงานกับ หน่วยงานของท่านโดยตรง

จึงเรียนมาเพื่อโปรดพิจารณาให้ความอนุเคราะห์และขอขอบคุณล่วงหน้า ณ โอกาสนี้

ขอแสดงความนับถือ

กรรมการผู้จัดการ
บริษัท เอนไวโอมเมทิล มูฟเม้นท์ จำกัด



บริษัท เอนไวโอมเมทิล มูฟเม้นท์ จำกัด
เลขที่ 49/81 หมู่ 8 ซอยแผ่นดินทอง 38 ถนนติวานนท์ ตำบลบางกระสอบ อำเภอเมืองน่านบุรี จังหวัดน่านบุรี 11000
โทรศัพท์ 02-1026401 โทรสาร 02-1026401 มีือถือ: 09433378282

สำเนา

Envimove/PM6633/399

3 ตุลาคม 2566

เรื่อง ขอความอนุเคราะห์สำรวจความคิดเห็นเห็นต่อการดำเนินกิจกรรมระยะดำเนินการประจำปี พ.ศ. 2566
โครงการขยายระบบการขนส่งน้ำมันทางท่อไปยังภาคตะวันออกเฉียงเหนือของ บริษัท ไทย ไปป์ไลน์
เน็ตเวิร์ค จำกัด

เรียน ผู้ใหญ่บ้านหมู่ที่ 16 บ้านขุนดิน

- สิ่งที่ส่งมาด้วย 1. เอกสารประชาสัมพันธ์โครงการฯ จำนวน 1 ชุด
2. แบบสำรวจความคิดเห็นต่อโครงการฯ จำนวน 1 ชุด

ด้วยบริษัท เอนไวโอมเมทิล มูฟเม้นท์ จำกัด (บริษัทที่ปรึกษาด้านสิ่งแวดล้อม) ได้รับมอบหมายจากบริษัท ไทย ไปป์ไลน์ เน็ตเวิร์ค จำกัด (เจ้าของโครงการ) ในการจัดทำรายงานผลการปฏิบัติตามมาตรการป้องกันและแก้ไข ผลกระทบสิ่งแวดล้อมและมาตรการติดตามตรวจสอบผลกระทบสิ่งแวดล้อมระยะดำเนินการประจำปี พ.ศ. 2566 โครงการขยายระบบการขนส่งน้ำมันทางท่อไปยังภาคตะวันออกเฉียงเหนือ **ดังสิ่งที่ส่งมาด้วย** 1. ซึ่งได้รับการพิจารณาอนุมัติรายงานการประเมินผลกระทบสิ่งแวดล้อมจากสำนักงานนโยบายและแผนทรัพยากรธรรมชาติและสิ่งแวดล้อม เมื่อวันที่ 8 มกราคม 2562

ปัจจุบันอยู่ระหว่างการจัดทำรายงานผลการปฏิบัติตามมาตรการที่ได้กำหนดไว้ในเล่มรายงาน การประเมินผลกระทบของโครงการฯ เพื่อเสนอต่อหน่วยงานอนุญาต ซึ่งในมาตรการด้านสังคมและการมีส่วนร่วม ของประชาชน กำหนดให้ศึกษาครอบครัวกลุ่มพื้นที่ในรัศมี 500 เมตร จากกึ่งกลางแนวท่อ โดยมีกลุ่มเป้าหมาย ได้แก่ ผู้นำชุมชน ประชาชน สถานประกอบการ สถานศึกษา ศาสนสถาน และหน่วยงานราชการที่เกี่ยวข้อง ตามแนว เส้นทางท่อส่งน้ำมัน ความยาวโดยประมาณ 342 กิโลเมตร และครอบคลุมพื้นที่ในรัศมี 3 กิโลเมตร จากคลังน้ำมัน ปลายทาง

ทั้งนี้ ทางบริษัทฯ จึงขอความอนุเคราะห์ท่านให้ข้อคิดเห็นต่อการดำเนินกิจกรรมในระยะดำเนินการ ทำสามารถแสดงความคิดเห็นด้วยการกรอกความเห็นของท่านที่มีต่อโครงการลงในแบบสำรวจความคิดเห็นต่อ โครงการฯ **ดังสิ่งที่ส่งมาด้วย** 2. และขอความกรุณาส่งแบบสำรวจความคิดเห็นต่อโครงการ ตามช่องทาง ดังนี้ 1) ไปรษณีย์อิเล็กทรอนิกส์ faiseeyun.envimove@gmail.com 2) โทรสาร 02-1026401 3) ทางไปรษณีย์ (ที่อยู่บริษัทฯ แสดงตามหัวจดหมายฉบับนี้) 4) แอดไลน์เบอร์ 0937744574 หากท่านมีข้อสงสัยประการใดเกี่ยวกับ แบบสำรวจแสดงความคิดเห็นดังกล่าว กรุณาติดต่อ คุณไฟซ์ยัน แวมูล โทร 093-774-4574 เป็นผู้ประสานงานกับ หน่วยงานของท่านโดยตรง

จึงเรียนมาเพื่อโปรดพิจารณาให้ความอนุเคราะห์และขอขอบคุณล่วงหน้า ณ โอกาสนี้

ขอแสดงความนับถือ

กรรมการผู้จัดการ
บริษัท เอนไวโอมเมทิล มูฟเม้นท์ จำกัด



บริษัท เอนไวรอนเม้นท์ล มูฟเม้นท์ จำกัด
เลขที่ 49/81 หมู่ 8 ซอยแผ่นดินทอง 38 ถนนพหลโยธิน แขวง 38 กรุงเทพมหานคร อำเภอเมืองนนทบุรี จังหวัดนนทบุรี 11000
โทรศัพท์ 02-1026401 โทรสาร 02-1026401 อีเมล: 0943378282

สำเนา

Envimove/PM6633/399

3 ตุลาคม 2566

เรื่อง ขอความอนุเคราะห์สำหรับร่างความคิดเห็นต่อการดำเนินงานกิจกรรมระยะดำเนินการประจำปี พ.ศ. 2566
โครงการขยายระบบการขนส่งน้ำดื่มทางท่อไปยังภาคตะวันออกเฉียงเหนือของ บริษัท ไทย ไปป์ไลน์
เน็ตเวิร์ค จำกัด

เรียน ประธานชุมชนศูนย์ราชการ

- สิ่งที่ส่งมาด้วย 1. เอกสารประชาสัมพันธ์โครงการ จำนวน 1 ชุด
2. แบบสำรวจความคิดเห็นต่อโครงการฯ จำนวน 1 ชุด

ด้วยบริษัท เอนไวรอนเม้นท์ล มูฟเม้นท์ จำกัด (บริษัทที่ปรึกษาด้านสิ่งแวดล้อม) ได้รับมอบหมายจากบริษัท ไทย ไปป์ไลน์ เน็ตเวิร์ค จำกัด (เจ้าของโครงการ) ในการจัดทำรายงานผลการปฏิบัติงานตามมาตรการป้องกันและแก้ไข ผลกระทบสิ่งแวดล้อมและมาตรการติดตามตรวจสอบผลกระทบสิ่งแวดล้อมระยะดำเนินการประจำปี พ.ศ. 2566 โครงการขยายระบบการขนส่งน้ำดื่มทางท่อไปยังภาคตะวันออกเฉียงเหนือ **คำสั่งที่ส่งมาด้วย 1.** ซึ่งได้รับการพิจารณาอนุมัติรายงานการประเมินผลกระทบสิ่งแวดล้อมจากสำนักงานนโยบายและแผนทรัพยากรธรรมชาติและสิ่งแวดล้อม เมื่อวันที่ 8 มกราคม 2562

ปัจจุบันอยู่ระหว่างการจัดทำรายงานผลการปฏิบัติงานตามมาตรการที่ได้กำหนดไว้ในเล่มรายงาน การประเมินผลกระทบของโครงการฯ เพื่อเสนอต่อหน่วยงานอนุญาต ซึ่งในมาตรการด้านสังคมและการมีส่วนร่วม ของประชาชน กำหนดให้ศึกษาครอบครัวกลุ่มพื้นที่ในรัศมี 500 เมตร จากกึ่งกลางแนวท่อ โดยมีกลุ่มเป้าหมาย ได้แก่ ผู้นำชุมชน ประชาชน สถานประกอบการ สถานศึกษา ศาสนสถาน และหน่วยงานราชการที่เกี่ยวข้อง ตามแนว เส้นทางส่งน้ำดื่ม ความยาวโดยประมาณ 342 กิโลเมตร และครอบครัวกลุ่มพื้นที่ในรัศมี 3 กิโลเมตร จากคั้งนั้นมึน หลายทาง

ทั้งนี้ ทางบริษัทฯ จึงขอความอนุเคราะห์ท่านให้พิจารณาดำเนินการตามโครงการในระยะดำเนินการ ท่านสามารถแสดงความคิดเห็นด้วยการกรอกความเห็นของท่านที่มีต่อโครงการลงในแบบสำรวจความคิดเห็นต่อ โครงการฯ **คำสั่งที่ส่งมาด้วย 2.** และขอความกรุณาส่งแบบสำรวจความคิดเห็นต่อโครงการ ตามช่องทาง ดังนี้ 1) ไปรษณีย์อิเล็กทรอนิกส์ faiseeyun.envimove@gmail.com 2) โทรสาร 02-1026401 3) ทางไปรษณีย์ (ที่อยู่บริษัทฯ แสดงตามหัวจดหมายฉบับนี้) 4) แอดไลน์เบอร์ 0937744574 หากท่านมีข้อสงสัยประการใดเกี่ยวกับ แบบสำรวจแสดงความคิดเห็นดังกล่าว กรุณาติดต่อ คุณโพธิ์ชัย ณวุธลือ โทร 093-774-4574 เป็นผู้ประสานงานกับ หน่วยงานของท่านโดยตรง

จึงเรียนมาเพื่อโปรดพิจารณาให้ความอนุเคราะห์และขอขอบคุณท่านมา ณ โอกาสนี้

ขอแสดงความนับถือ

กรรมการผู้จัดการ
บริษัท เอนไวรอนเม้นท์ล มูฟเม้นท์ จำกัด



บริษัท เอนไวรอนเม้นท์ล มูฟเม้นท์ จำกัด
เลขที่ 49/81 หมู่ 8 ซอยแผ่นดินทอง 38 ถนนพหลโยธิน แขวง 38 กรุงเทพมหานคร อำเภอเมืองนนทบุรี จังหวัดนนทบุรี 11000
โทรศัพท์ 02-1026401 โทรสาร 02-1026401 อีเมล: 0943378282

สำเนา

Envimove/PM6633/399

3 ตุลาคม 2566

เรื่อง ขอความอนุเคราะห์สำหรับร่างความคิดเห็นต่อการดำเนินงานกิจกรรมระยะดำเนินการประจำปี พ.ศ. 2566
โครงการขยายระบบการขนส่งน้ำดื่มทางท่อไปยังภาคตะวันออกเฉียงเหนือของ บริษัท ไทย ไปป์ไลน์
เน็ตเวิร์ค จำกัด

เรียน ประธานชุมชนอยู่เจริญ

- สิ่งที่ส่งมาด้วย 1. เอกสารประชาสัมพันธ์โครงการฯ จำนวน 1 ชุด
2. แบบสำรวจความคิดเห็นต่อโครงการฯ จำนวน 1 ชุด

ด้วยบริษัท เอนไวรอนเม้นท์ล มูฟเม้นท์ จำกัด (บริษัทที่ปรึกษาด้านสิ่งแวดล้อม) ได้รับมอบหมายจากบริษัท ไทย ไปป์ไลน์ เน็ตเวิร์ค จำกัด (เจ้าของโครงการ) ในการจัดทำรายงานผลการปฏิบัติงานตามมาตรการป้องกันและแก้ไข ผลกระทบสิ่งแวดล้อมและมาตรการติดตามตรวจสอบผลกระทบสิ่งแวดล้อมระยะดำเนินการประจำปี พ.ศ. 2566 โครงการขยายระบบการขนส่งน้ำดื่มทางท่อไปยังภาคตะวันออกเฉียงเหนือ **คำสั่งที่ส่งมาด้วย 1.** ซึ่งได้รับการพิจารณาอนุมัติรายงานการประเมินผลกระทบสิ่งแวดล้อมจากสำนักงานนโยบายและแผนทรัพยากรธรรมชาติและสิ่งแวดล้อม เมื่อวันที่ 8 มกราคม 2562

ปัจจุบันอยู่ระหว่างการจัดทำรายงานผลการปฏิบัติงานตามมาตรการที่ได้กำหนดไว้ในเล่มรายงาน การประเมินผลกระทบของโครงการฯ เพื่อเสนอต่อหน่วยงานอนุญาต ซึ่งในมาตรการด้านสังคมและการมีส่วนร่วม ของประชาชน กำหนดให้ศึกษาครอบครัวกลุ่มพื้นที่ในรัศมี 500 เมตร จากกึ่งกลางแนวท่อ โดยมีกลุ่มเป้าหมาย ได้แก่ ผู้นำชุมชน ประชาชน สถานประกอบการ สถานศึกษา ศาสนสถาน และหน่วยงานราชการที่เกี่ยวข้อง ตามแนว เส้นทางส่งน้ำดื่ม ความยาวโดยประมาณ 342 กิโลเมตร และครอบครัวกลุ่มพื้นที่ในรัศมี 3 กิโลเมตร จากคั้งนั้นมึน หลายทาง

ทั้งนี้ ทางบริษัทฯ จึงขอความอนุเคราะห์ท่านให้พิจารณาดำเนินการตามโครงการในระยะดำเนินการ ท่านสามารถแสดงความคิดเห็นด้วยการกรอกความเห็นของท่านที่มีต่อโครงการลงในแบบสำรวจความคิดเห็นต่อ โครงการฯ **คำสั่งที่ส่งมาด้วย 2.** และขอความกรุณาส่งแบบสำรวจความคิดเห็นต่อโครงการ ตามช่องทาง ดังนี้ 1) ไปรษณีย์อิเล็กทรอนิกส์ faiseeyun.envimove@gmail.com 2) โทรสาร 02-1026401 3) ทางไปรษณีย์ (ที่อยู่บริษัทฯ แสดงตามหัวจดหมายฉบับนี้) 4) แอดไลน์เบอร์ 0937744574 หากท่านมีข้อสงสัยประการใดเกี่ยวกับ แบบสำรวจแสดงความคิดเห็นดังกล่าว กรุณาติดต่อ คุณโพธิ์ชัย ณวุธลือ โทร 093-774-4574 เป็นผู้ประสานงานกับ หน่วยงานของท่านโดยตรง

จึงเรียนมาเพื่อโปรดพิจารณาให้ความอนุเคราะห์และขอขอบคุณท่านมา ณ โอกาสนี้

ขอแสดงความนับถือ

กรรมการผู้จัดการ
บริษัท เอนไวรอนเม้นท์ล มูฟเม้นท์ จำกัด



บริษัท เอนไวรอนเม้นท์ มูฟเม้นท์ จำกัด
เลขที่ 49/81 หมู่ 8 ซอยหน้าเค็มทอง 38 ถนนติวานนท์ ตำบลบางกระสอบ อำเภอเมืองน่านบุรี จังหวัดน่านบุรี 11000
โทรศัพท์ 02-1026401 โทรสาร 02-1026401 มือถือ: 0943378282

สำเนา

EnviMOVE/PM6633/399

3 ตุลาคม 2566

เรื่อง ขอความอนุเคราะห์สำหรับพิจารณาความคิดเห็นต่อการดำเนินการตามโครงการประจำปี พ.ศ. 2566 โครงการขยายระบบการขนส่งน้ำดื่มทางท่อไปยังภาคตะวันออกเฉียงเหนือของ บริษัท ไทย ไปป์ไลน์ เน็ตเวิร์ค จำกัด

เรียน ประธานชุมชนหลักเมือง

- สิ่งที่ส่งมาด้วย 1. เอกสารประชาสัมพันธ์โครงการ จำนวน 1 ชุด
2. แบบสำรวจความคิดเห็นต่อโครงการฯ จำนวน 1 ชุด

ด้วยบริษัท เอนไวรอนเม้นท์ มูฟเม้นท์ จำกัด (บริษัทที่ปรึกษาด้านสิ่งแวดล้อม) ได้รับมอบหมายจากบริษัท ไทย ไปป์ไลน์ เน็ตเวิร์ค จำกัด (เจ้าของโครงการ) ในการจัดทำรายงานผลการปฏิบัติงานตามมาตรการป้องกันและแก้ไขผลกระทบสิ่งแวดล้อมและผลการติดตามตรวจสอบผลกระทบสิ่งแวดล้อมระยะดำเนินการประจำปี พ.ศ. 2566 โครงการขยายระบบการขนส่งน้ำดื่มทางท่อไปยังภาคตะวันออกเฉียงเหนือ ดัง**สิ่งที่ส่งมาด้วย 1.** ซึ่งได้รับการพิจารณาอนุมัติรายงานการประเมินผลกระทบสิ่งแวดล้อมจากสำนักงานนโยบายและแผนทรัพยากรธรรมชาติและสิ่งแวดล้อม เมื่อวันที่ 8 มกราคม 2562

ปัจจุบันอยู่ระหว่างการจัดทำรายงานผลการปฏิบัติงานตามมาตรการที่ได้กำหนดไว้ในเล่มรายงานการประเมินผลกระทบของโครงการฯ เพื่อเสนอต่อหน่วยงานอนุญาต ซึ่งในมาตรการด้านสังคมและการมีส่วนร่วมของประชาชน กำหนดให้ศึกษาครอบครัวกลุ่มพื้นที่ในรัศมี 500 เมตร จากกึ่งกลางแนวท่อ โดยมีกลุ่มเป้าหมาย ได้แก่ ผู้นำชุมชน ประชาชน สถานประกอบการ สถานศึกษา ศาสนสถาน และหน่วยงานราชการที่เกี่ยวข้อง ตามแนวเส้นทางท่อส่งน้ำดื่ม ความยาวโดยประมาณ 342 กิโลเมตร และครอบครัวพื้นที่ในรัศมี 3 กิโลเมตร จากคลังน้ำดื่มปลายทาง

ทั้งนี้ ทางบริษัทฯ จึงขอความอนุเคราะห์ท่านให้ขอคิดเห็นต่อการดำเนินการดำเนินกิจกรรมในระยะดำเนินการ ท่านสามารถแสดงความคิดเห็นด้วยการกรอกความเห็นของท่านที่มีต่อโครงการลงในแบบสำรวจความคิดเห็นต่อโครงการฯ ดัง**สิ่งที่ส่งมาด้วย 2.** และขอความกรุณาส่งแบบสำรวจความคิดเห็นต่อโครงการฯ ตามช่องทาง ดังนี้ 1) ไปรษณีย์อิเล็กทรอนิกส์ falseeyun.envimove@gmail.com 2) โทรสาร 02-1026401 3) ทางไปรษณีย์ (ที่อยู่บริษัทฯ แสดงตามหัวจดหมายฉบับนี้) 4) แอดไลน์เบอร์ 0937744574 หากท่านมีข้อสงสัยประการใดเกี่ยวกับแบบสำรวจแสดงความคิดเห็นดังกล่าว กรุณาติดต่อ คุณเฟย์ซัน แวมูล โทร 093-774-4574 เป็นผู้ประสานงานกับหน่วยงานของท่านโดยตรง

จึงเรียนมาเพื่อโปรดพิจารณาให้ความอนุเคราะห์และขอขอบคุณท่านมา ณ โอกาสนี้

ขอแสดงความนับถือ

กรรมการผู้จัดการ

บริษัท เอนไวรอนเม้นท์ มูฟเม้นท์ จำกัด



บริษัท เอนไวรอนเม้นท์ มูฟเม้นท์ จำกัด
เลขที่ 49/81 หมู่ 8 ซอยหน้าเค็มทอง 38 ถนนติวานนท์ ตำบลบางกระสอบ อำเภอเมืองน่านบุรี จังหวัดน่านบุรี 11000
โทรศัพท์ 02-1026401 โทรสาร 02-1026401 มือถือ: 0943378282

สำเนา

EnviMOVE/PM6633/399

3 ตุลาคม 2566

เรื่อง ขอความอนุเคราะห์สำหรับพิจารณาความคิดเห็นต่อการดำเนินการตามโครงการประจำปี พ.ศ. 2566 โครงการขยายระบบการขนส่งน้ำดื่มทางท่อไปยังภาคตะวันออกเฉียงเหนือของ บริษัท ไทย ไปป์ไลน์ เน็ตเวิร์ค จำกัด

เรียน ผู้ใหญ่บ้านหมู่ที่ 3 บ้านคุ่มน้อย

- สิ่งที่ส่งมาด้วย 1. เอกสารประชาสัมพันธ์โครงการฯ จำนวน 1 ชุด
2. แบบสำรวจความคิดเห็นต่อโครงการฯ จำนวน 1 ชุด

ด้วยบริษัท เอนไวรอนเม้นท์ มูฟเม้นท์ จำกัด (บริษัทที่ปรึกษาด้านสิ่งแวดล้อม) ได้รับมอบหมายจากบริษัท ไทย ไปป์ไลน์ เน็ตเวิร์ค จำกัด (เจ้าของโครงการ) ในการจัดทำรายงานผลการปฏิบัติงานตามมาตรการป้องกันและแก้ไขผลกระทบสิ่งแวดล้อมและผลการติดตามตรวจสอบผลกระทบสิ่งแวดล้อมระยะดำเนินการประจำปี พ.ศ. 2566 โครงการขยายระบบการขนส่งน้ำดื่มทางท่อไปยังภาคตะวันออกเฉียงเหนือ ดัง**สิ่งที่ส่งมาด้วย 1.** ซึ่งได้รับการพิจารณาอนุมัติรายงานการประเมินผลกระทบสิ่งแวดล้อมจากสำนักงานนโยบายและแผนทรัพยากรธรรมชาติและสิ่งแวดล้อม เมื่อวันที่ 8 มกราคม 2562

ปัจจุบันอยู่ระหว่างการจัดทำรายงานผลการปฏิบัติงานตามมาตรการที่ได้กำหนดไว้ในเล่มรายงานการประเมินผลกระทบของโครงการฯ เพื่อเสนอต่อหน่วยงานอนุญาต ซึ่งในมาตรการด้านสังคมและการมีส่วนร่วมของประชาชน กำหนดให้ศึกษาครอบครัวกลุ่มพื้นที่ในรัศมี 500 เมตร จากกึ่งกลางแนวท่อ โดยมีกลุ่มเป้าหมาย ได้แก่ ผู้นำชุมชน ประชาชน สถานประกอบการ สถานศึกษา ศาสนสถาน และหน่วยงานราชการที่เกี่ยวข้อง ตามแนวเส้นทางท่อส่งน้ำดื่ม ความยาวโดยประมาณ 342 กิโลเมตร และครอบครัวพื้นที่ในรัศมี 3 กิโลเมตร จากคลังน้ำดื่มปลายทาง

ทั้งนี้ ทางบริษัทฯ จึงขอความอนุเคราะห์ท่านให้ขอคิดเห็นต่อการดำเนินการดำเนินกิจกรรมในระยะดำเนินการ ท่านสามารถแสดงความคิดเห็นด้วยการกรอกความเห็นของท่านที่มีต่อโครงการลงในแบบสำรวจความคิดเห็นต่อโครงการฯ ดัง**สิ่งที่ส่งมาด้วย 2.** และขอความกรุณาส่งแบบสำรวจความคิดเห็นต่อโครงการฯ ตามช่องทาง ดังนี้ 1) ไปรษณีย์อิเล็กทรอนิกส์ falseeyun.envimove@gmail.com 2) โทรสาร 02-1026401 3) ทางไปรษณีย์ (ที่อยู่บริษัทฯ แสดงตามหัวจดหมายฉบับนี้) 4) แอดไลน์เบอร์ 0937744574 หากท่านมีข้อสงสัยประการใดเกี่ยวกับแบบสำรวจแสดงความคิดเห็นดังกล่าว กรุณาติดต่อ คุณเฟย์ซัน แวมูล โทร 093-774-4574 เป็นผู้ประสานงานกับหน่วยงานของท่านโดยตรง

จึงเรียนมาเพื่อโปรดพิจารณาให้ความอนุเคราะห์และขอขอบคุณท่านมา ณ โอกาสนี้

ขอแสดงความนับถือ

กรรมการผู้จัดการ

บริษัท เอนไวรอนเม้นท์ มูฟเม้นท์ จำกัด

สำเนา

Envimove/PM6633/399

3 ตุลาคม 2566

เรื่อง ขอความอนุเคราะห์สำรวจความคิดเห็นเห็นต่อการดำเนินกิจกรรมระยะดำเนินการประจำปี พ.ศ. 2566
โครงการขยายระบบการขนส่งน้ำมันทางท่อไปยังภาคตะวันออกเฉียงเหนือของ บริษัท ไทย ไปป์ไลน์
เน็ตเวิร์ค จำกัด

เรียน ผู้ใหญ่บ้านหมู่ที่ 10 บ้านคุ้มกโก
สิ่งที่ส่งมาด้วย 1. เอกสารประชาสัมพันธ์โครงการ จำนวน 1 ชุด
2. แบบสำรวจความคิดเห็นต่อโครงการ จำนวน 1 ชุด

ด้วยบริษัท เอนไวรอนเมทัล มูฟเม้นท์ จำกัด (บริษัทที่ปรึกษาด้านสิ่งแวดล้อม) ได้รับมอบหมายจากบริษัท
ไทย ไปป์ไลน์ เน็ตเวิร์ค จำกัด (เจ้าของโครงการ) ในการจัดทำรายงานผลการปฏิบัติงานมาตรการป้องกันและแก้ไข
ผลกระทบสิ่งแวดล้อมและมาตรการติดตามตรวจสอบผลกระทบสิ่งแวดล้อมระยะดำเนินการประจำปี พ.ศ. 2566
โครงการขยายระบบการขนส่งน้ำมันทางท่อไปยังภาคตะวันออกเฉียงเหนือ ดัง**สิ่งที่ส่งมาด้วย 1.** ซึ่งได้รับ
การพิจารณาอนุมัติรายงานการประเมินผลกระทบสิ่งแวดล้อมจากสำนักงานนโยบายและแผนทรัพยากรธรรมชาติและสิ่งแวดล้อม เมื่อวันที่ 8 มกราคม 2562

ปัจจุบันอยู่ระหว่างการจัดทำรายงานผลการปฏิบัติงานมาตรการที่ได้กำหนดไว้ในเล่มรายงาน
การประเมินผลกระทบของโครงการ เพื่อเสนอต่อหน่วยงานอนุญาต ซึ่งในมาตรการด้านสังคมและการมีส่วนร่วม
ของประชาชน กำหนดให้ศึกษาครอบครัวกลุ่มพื้นที่ในรัศมี 500 เมตร จากกึ่งกลางแนวท่อ โดยมีกลุ่มเป้าหมาย ได้แก่
ผู้นำชุมชน ประชาชน สถานประกอบการ สถานศึกษา ศาสนสถาน และหน่วยงานราชการที่เกี่ยวข้อง ตามแนว
เส้นทางท่อส่งน้ำมัน ความยาวโดยประมาณ 342 กิโลเมตร และครอบครัวพื้นที่ในรัศมี 3 กิโลเมตร จากคลังน้ำมัน
ปลายทาง

ทั้งนี้ ทางบริษัทฯ จึงขอความอนุเคราะห์ท่านให้ยอคิดเห็นต่อการดำเนินกิจกรรมในระยะดำเนินการ
ท่านสามารถแสดงความคิดเห็นด้วยการกรอกความเห็นของท่านที่มีต่อโครงการลงในแบบสำรวจความคิดเห็นต่อ
โครงการฯ **ดังสิ่งที่ส่งมาด้วย 2.** และขอความกรุณาส่งแบบสำรวจความคิดเห็นต่อโครงการ ตามช่องทาง ดังนี้
1) ไปรษณีย์อิเล็กทรอนิกส์ faiseeyun.envimove@gmail.com 2) โทรสาร 02-1026401 3) ทางไปรษณีย์
(ที่อยู่บริษัทฯ แสดงตามหัวจดหมายฉบับนี้) 4) แอดไลน์เบอร์ 0937744574 หากท่านมีข้อสงสัยประการใดเกี่ยวกับ
แบบสำรวจแสดงความคิดเห็นดังกล่าว กรุณาติดต่อ คุณโพธิ์ชน แวมูล โทร 093-774-4574 เป็นผู้ประสานงานกับ
หน่วยงานของท่านโดยตรง

จึงเรียนมาเพื่อโปรดพิจารณาให้ความอนุเคราะห์และขอขอบคุณล่วงหน้า ณ โอกาสนี้

ขอแสดงความนับถือ

กรรมการผู้จัดการ
บริษัท เอนไวรอนเมทัล มูฟเม้นท์ จำกัด

สำเนา

Envimove/PM6633/399

3 ตุลาคม 2566

เรื่อง ขอความอนุเคราะห์สำรวจความคิดเห็นเห็นต่อการดำเนินกิจกรรมระยะดำเนินการประจำปี พ.ศ. 2566
โครงการขยายระบบการขนส่งน้ำมันทางท่อไปยังภาคตะวันออกเฉียงเหนือของ บริษัท ไทย ไปป์ไลน์
เน็ตเวิร์ค จำกัด

เรียน ผู้ใหญ่บ้านหมู่ที่ 4 บ้านคุ้มศรีวิไลย์
สิ่งที่ส่งมาด้วย 1. เอกสารประชาสัมพันธ์โครงการ จำนวน 1 ชุด
2. แบบสำรวจความคิดเห็นต่อโครงการ จำนวน 1 ชุด

ด้วยบริษัท เอนไวรอนเมทัล มูฟเม้นท์ จำกัด (บริษัทที่ปรึกษาด้านสิ่งแวดล้อม) ได้รับมอบหมายจากบริษัท
ไทย ไปป์ไลน์ เน็ตเวิร์ค จำกัด (เจ้าของโครงการ) ในการจัดทำรายงานผลการปฏิบัติงานมาตรการป้องกันและแก้ไข
ผลกระทบสิ่งแวดล้อมและมาตรการติดตามตรวจสอบผลกระทบสิ่งแวดล้อมระยะดำเนินการประจำปี พ.ศ. 2566
โครงการขยายระบบการขนส่งน้ำมันทางท่อไปยังภาคตะวันออกเฉียงเหนือ ดัง**สิ่งที่ส่งมาด้วย 1.** ซึ่งได้รับ
การพิจารณาอนุมัติรายงานการประเมินผลกระทบสิ่งแวดล้อมจากสำนักงานนโยบายและแผนทรัพยากรธรรมชาติและสิ่งแวดล้อม เมื่อวันที่ 8 มกราคม 2562

ปัจจุบันอยู่ระหว่างการจัดทำรายงานผลการปฏิบัติงานมาตรการที่ได้กำหนดไว้ในเล่มรายงาน
การประเมินผลกระทบของโครงการ เพื่อเสนอต่อหน่วยงานอนุญาต ซึ่งในมาตรการด้านสังคมและการมีส่วนร่วม
ของประชาชน กำหนดให้ศึกษาครอบครัวกลุ่มพื้นที่ในรัศมี 500 เมตร จากกึ่งกลางแนวท่อ โดยมีกลุ่มเป้าหมาย ได้แก่
ผู้นำชุมชน ประชาชน สถานประกอบการ สถานศึกษา ศาสนสถาน และหน่วยงานราชการที่เกี่ยวข้อง ตามแนว
เส้นทางท่อส่งน้ำมัน ความยาวโดยประมาณ 342 กิโลเมตร และครอบครัวพื้นที่ในรัศมี 3 กิโลเมตร จากคลังน้ำมัน
ปลายทาง

ทั้งนี้ ทางบริษัทฯ จึงขอความอนุเคราะห์ท่านให้ยอคิดเห็นต่อการดำเนินกิจกรรมในระยะดำเนินการ
ท่านสามารถแสดงความคิดเห็นด้วยการกรอกความเห็นของท่านที่มีต่อโครงการลงในแบบสำรวจความคิดเห็นต่อ
โครงการฯ **ดังสิ่งที่ส่งมาด้วย 2.** และขอความกรุณาส่งแบบสำรวจความคิดเห็นต่อโครงการ ตามช่องทาง ดังนี้
1) ไปรษณีย์อิเล็กทรอนิกส์ faiseeyun.envimove@gmail.com 2) โทรสาร 02-1026401 3) ทางไปรษณีย์
(ที่อยู่บริษัทฯ แสดงตามหัวจดหมายฉบับนี้) 4) แอดไลน์เบอร์ 0937744574 หากท่านมีข้อสงสัยประการใดเกี่ยวกับ
แบบสำรวจแสดงความคิดเห็นดังกล่าว กรุณาติดต่อ คุณโพธิ์ชน แวมูล โทร 093-774-4574 เป็นผู้ประสานงานกับ
หน่วยงานของท่านโดยตรง

จึงเรียนมาเพื่อโปรดพิจารณาให้ความอนุเคราะห์และขอขอบคุณล่วงหน้า ณ โอกาสนี้

ขอแสดงความนับถือ

กรรมการผู้จัดการ
บริษัท เอนไวรอนเมทัล มูฟเม้นท์ จำกัด



บริษัท เอนไวรอนเม้นท์ มูฟเม้นท์ จำกัด
เลขที่ 49/81 หมู่ 8 ซอยแม่น้ำเดียนทอง 38 ถนนฉิวามนท์ ตำบลบางกระสอบ อำเภอเมืองมณฑลบุรี จังหวัดมณฑลบุรี 11000
โทรศัพท์ 02-1026401 โทรสาร 02-1026401 อีเมล: 0943378282

สำเนา

EnviMOVE/PM6633/399

3 ตุลาคม 2566

เรื่อง ขอความอนุเคราะห์สำหรับพิจารณาความคิดเห็นต่อการดำเนินการตามโครงการประจำปี พ.ศ. 2566
โครงการขยายระบบการขนส่งน้ำดื่มทางท่อไปยังภาคตะวันออกเฉียงเหนือของ บริษัท ไทย ไปป์ไลน์
เน็ตเวิร์ค จำกัด

เรียน ผู้ใหญ่บ้านหมู่ที่ 14 บ้านโนนชัยภูมิใต้

- สิ่งที่ส่งมาด้วย 1. เอกสารประชาสัมพันธ์โครงการ จำนวน 1 ชุด
2. แบบสำรวจความคิดเห็นต่อโครงการ จำนวน 1 ชุด

ด้วยบริษัท เอนไวรอนเม้นท์ มูฟเม้นท์ จำกัด (บริษัทที่ปรึกษาด้านสิ่งแวดล้อม) ได้รับมอบหมายจากบริษัท
ไทย ไปป์ไลน์ เน็ตเวิร์ค จำกัด (เจ้าของโครงการ) ในการจัดทำรายงานผลการปฏิบัติตามมาตรการป้องกันและแก้ไข
ผลกระทบสิ่งแวดล้อมและการติดตามตรวจสอบผลกระทบสิ่งแวดล้อมระยะดำเนินการประจำปี พ.ศ. 2566
โครงการขยายระบบการขนส่งน้ำดื่มทางท่อไปยังภาคตะวันออกเฉียงเหนือ **ดังสิ่งที่ส่งมาด้วย 1.** ซึ่งได้รับ
การพิจารณาอนุมัติรายงานการประเมินผลกระทบสิ่งแวดล้อมจากสำนักงานนโยบายและแผนทรัพยากรธรรมชาติและสิ่งแวดล้อม เมื่อวันที่ 8 มกราคม 2562

ปัจจุบันอยู่ระหว่างการจัดทำรายงานผลการปฏิบัติตามมาตรการที่ได้กำหนดไว้ในแผนรายงาน
การประเมินผลกระทบของโครงการ เพื่อเสนอต่อหน่วยงานอนุญาต ซึ่งในมาตรการด้านสังคมและการมีส่วนร่วม
ของประชาชน กำหนดให้ศึกษาครอบครัวกลุ่มพื้นที่ในรัศมี 500 เมตร จากกึ่งกลางแนวท่อ โดยมีกลุ่มเป้าหมาย ได้แก่
ผู้นำชุมชน ประชาชน สถานประกอบการ สถานศึกษา ศาสนสถาน และหน่วยงานราชการที่เกี่ยวข้อง ตามแนว
เส้นทางท่อส่งน้ำดื่ม ความยาวโดยประมาณ 342 กิโลเมตร และครอบครัวกลุ่มพื้นที่ในรัศมี 3 กิโลเมตร จากคลังน้ำดื่ม
ปลายทาง

ทั้งนี้ ทางบริษัทฯ จึงขอความอนุเคราะห์ท่านให้ขอคิดเห็นต่อการดำเนินการดำเนินกิจกรรมในระยะดำเนินการ
ท่านสามารถแสดงความคิดเห็นด้วยการกรอกความเห็นของท่านที่มีต่อโครงการลงในแบบสำรวจความคิดเห็นต่อ
โครงการ **ดังสิ่งที่ส่งมาด้วย 2.** และขอความกรุณาส่งแบบสำรวจความคิดเห็นต่อโครงการ ตามช่องทาง ดังนี้
1) ไปรษณีย์อิเล็กทรอนิกส์ faiseeyun.envimove@gmail.com 2) โทรสาร 02-1026401 3) ทางไปรษณีย์
(ที่อยู่บริษัทฯ แสดงตามหัวจดหมายฉบับนี้) 4) แอดไลน์เบอร์ 0937744574 หากท่านมีข้อสงสัยประการใดเกี่ยวกับ
แบบสำรวจแสดงความคิดเห็นดังกล่าว กรุณาติดต่อ คุณพีชชีน แวมูล โทร 093-774-4574 เป็นผู้ประสานงานกับ
หน่วยงานของท่านโดยตรง

จึงเรียนมาเพื่อโปรดพิจารณาให้ความอนุเคราะห์และขอขอบคุณล่วงหน้า ณ โอกาสนี้

ขอแสดงความนับถือ

(นายพงศพร สิงห์แดง)

กรรมการผู้จัดการ

บริษัท เอนไวรอนเม้นท์ มูฟเม้นท์ จำกัด



บริษัท เอนไวรอนเม้นท์ มูฟเม้นท์ จำกัด
เลขที่ 49/81 หมู่ 8 ซอยแม่น้ำเดียนทอง 38 ถนนฉิวามนท์ ตำบลบางกระสอบ อำเภอเมืองมณฑลบุรี จังหวัดมณฑลบุรี 11000
โทรศัพท์ 02-1026401 โทรสาร 02-1026401 อีเมล: 0943378282

สำเนา

EnviMOVE/PM6633/399

3 ตุลาคม 2566

เรื่อง ขอความอนุเคราะห์สำหรับพิจารณาความคิดเห็นต่อการดำเนินการตามโครงการประจำปี พ.ศ. 2566
โครงการขยายระบบการขนส่งน้ำดื่มทางท่อไปยังภาคตะวันออกเฉียงเหนือของ บริษัท ไทย ไปป์ไลน์
เน็ตเวิร์ค จำกัด

เรียน ท่านนักดับเพลิง บริษัท ไทยไปป์ไลน์

- สิ่งที่ส่งมาด้วย 1. เอกสารประชาสัมพันธ์โครงการ จำนวน 1 ชุด
2. แบบสำรวจความคิดเห็นต่อโครงการ จำนวน 1 ชุด

ด้วยบริษัท เอนไวรอนเม้นท์ มูฟเม้นท์ จำกัด (บริษัทที่ปรึกษาด้านสิ่งแวดล้อม) ได้รับมอบหมายจากบริษัท
ไทย ไปป์ไลน์ เน็ตเวิร์ค จำกัด (เจ้าของโครงการ) ในการจัดทำรายงานผลการปฏิบัติตามมาตรการป้องกันและแก้ไข
ผลกระทบสิ่งแวดล้อมและการติดตามตรวจสอบผลกระทบสิ่งแวดล้อมระยะดำเนินการประจำปี พ.ศ. 2566
โครงการขยายระบบการขนส่งน้ำดื่มทางท่อไปยังภาคตะวันออกเฉียงเหนือ **ดังสิ่งที่ส่งมาด้วย 1.** ซึ่งได้รับ
การพิจารณาอนุมัติรายงานการประเมินผลกระทบสิ่งแวดล้อมจากสำนักงานนโยบายและแผนทรัพยากรธรรมชาติและสิ่งแวดล้อม เมื่อวันที่ 8 มกราคม 2562

ปัจจุบันอยู่ระหว่างการจัดทำรายงานผลการปฏิบัติตามมาตรการที่ได้กำหนดไว้ในแผนรายงาน
การประเมินผลกระทบของโครงการ เพื่อเสนอต่อหน่วยงานอนุญาต ซึ่งในมาตรการด้านสังคมและการมีส่วนร่วม
ของประชาชน กำหนดให้ศึกษาครอบครัวกลุ่มพื้นที่ในรัศมี 500 เมตร จากกึ่งกลางแนวท่อ โดยมีกลุ่มเป้าหมาย ได้แก่
ผู้นำชุมชน ประชาชน สถานประกอบการ สถานศึกษา ศาสนสถาน และหน่วยงานราชการที่เกี่ยวข้อง ตามแนว
เส้นทางท่อส่งน้ำดื่ม ความยาวโดยประมาณ 342 กิโลเมตร และครอบครัวกลุ่มพื้นที่ในรัศมี 3 กิโลเมตร จากคลังน้ำดื่ม
ปลายทาง

ทั้งนี้ ทางบริษัทฯ จึงขอความอนุเคราะห์ท่านให้ขอคิดเห็นต่อการดำเนินการดำเนินกิจกรรมในระยะดำเนินการ
ท่านสามารถแสดงความคิดเห็นด้วยการกรอกความเห็นของท่านที่มีต่อโครงการลงในแบบสำรวจความคิดเห็นต่อ
โครงการ **ดังสิ่งที่ส่งมาด้วย 2.** และขอความกรุณาส่งแบบสำรวจความคิดเห็นต่อโครงการ ตามช่องทาง ดังนี้
1) ไปรษณีย์อิเล็กทรอนิกส์ faiseeyun.envimove@gmail.com 2) โทรสาร 02-1026401 3) ทางไปรษณีย์
(ที่อยู่บริษัทฯ แสดงตามหัวจดหมายฉบับนี้) 4) แอดไลน์เบอร์ 0937744574 หากท่านมีข้อสงสัยประการใดเกี่ยวกับ
แบบสำรวจแสดงความคิดเห็นดังกล่าว กรุณาติดต่อ คุณพีชชีน แวมูล โทร 093-774-4574 เป็นผู้ประสานงานกับ
หน่วยงานของท่านโดยตรง

จึงเรียนมาเพื่อโปรดพิจารณาให้ความอนุเคราะห์และขอขอบคุณล่วงหน้า ณ โอกาสนี้

ขอแสดงความนับถือ

กรรมการผู้จัดการ

บริษัท เอนไวรอนเม้นท์ มูฟเม้นท์ จำกัด

สำเนา

Envimove/PM6633/399

3 ตุลาคม 2566

เรื่อง ขอความอนุเคราะห์สำรวจความคิดเห็นต่อการดำเนินกิจกรรมระยะดำเนินการประจำปี พ.ศ. 2566
โครงการขยายระบบการขนส่งทางท่อไปยังภาคตะวันออกเฉียงเหนือของ บริษัท ไทย ไปป์ไลน์ เน็ตเวิร์ค จำกัด

เรียน ประธานชุมชนร่วมพัฒนา หมู่ 2 **บึงแก้วพิลาญ**

- สิ่งที่ส่งมาด้วย 1. เอกสารประชาสัมพันธ์โครงการ จำนวน 1 ชุด
2. แบบสำรวจความคิดเห็นเห็นต่อโครงการฯ จำนวน 1 ชุด

ด้วยบริษัท เอนไวรอนเมทัล มูฟเม้นท์ จำกัด (บริษัทที่ปรึกษาด้านสิ่งแวดล้อม) ได้รับมอบหมายจากบริษัท ไทย ไปป์ไลน์ เน็ตเวิร์ค จำกัด (เจ้าของโครงการ) ในการจัดทำรายงานผลการปฏิบัติงานมาตรการป้องกันและแก้ไขผลกระทบสิ่งแวดล้อมและการติดตามตรวจสอบผลกระทบสิ่งแวดล้อมระยะดำเนินการประจำปี พ.ศ. 2566 โครงการขยายระบบการขนส่งทางท่อไปยังภาคตะวันออกเฉียงเหนือ **คำสั่งที่ส่งมาด้วย 1.** จึงได้รับการพิจารณาอนุมัติรายงานการประเมินผลกระทบสิ่งแวดล้อมจากสำนักงานนโยบายและแผนทรัพยากรธรรมชาติและสิ่งแวดล้อม เมื่อวันที่ 8 มกราคม 2562

ปัจจุบันอยู่ระหว่างการจัดทำรายงานผลการปฏิบัติงานมาตรการที่ได้กำหนดไว้ในเล่มรายงานการประเมินผลกระทบของโครงการฯ เพื่อเสนอต่อหน่วยงานอนุญาต ซึ่งในมาตรการด้านสังคมและการมีส่วนร่วมของประชาชน กำหนดให้ศึกษาครอบครัวกลุ่มพื้นที่ในรัศมี 500 เมตร จากกึ่งกลางแนวท่อ โดยมีกลุ่มเป้าหมาย ได้แก่ ผู้นำชุมชน ประชาชน สถานประกอบการ สถานศึกษา ศาสนสถาน และหน่วยงานราชการที่เกี่ยวข้อง ตามแนวเส้นทางท่อส่งน้ำมัน ความยาวโดยประมาณ 342 กิโลเมตร และครอบคลุมพื้นที่ในรัศมี 3 กิโลเมตร จากคลังน้ำมันปลายทาง

ทั้งนี้ ทางบริษัทฯ จึงขอความอนุเคราะห์ท่านให้ขอคิดเห็นต่อการดำเนินกิจกรรมในระยะดำเนินการ ท่านสามารถแสดงความคิดเห็นด้วยการกรอกความเห็นของท่านที่มีต่อโครงการลงในแบบสำรวจความคิดเห็นต่อโครงการฯ **คำสั่งที่ส่งมาด้วย 2.** และขอความกรุณาส่งแบบสำรวจความคิดเห็นต่อโครงการฯ ตามช่องทาง ดังนี้ 1) ไปรษณีย์อิเล็กทรอนิกส์ falseeyun.envimove@gmail.com 2) โทรสาร 02-1026401 3) ทางไปรษณีย์ (ที่อยู่บริษัทฯ แสดงตามหัวจดหมายฉบับนี้) 4) แอดไลน์เบอร์ 0937744574 หากท่านมีข้อสงสัยประการใดเกี่ยวกับแบบสำรวจแสดงความคิดเห็นดังกล่าว กรุณาติดต่อ คุณเฟย์ซัน แวมูล โทร 093-774-4574 เป็นผู้ประสานงานกับหน่วยงานของท่านโดยตรง

จึงเรียนมาเพื่อโปรดพิจารณาให้ความอนุเคราะห์และขอขอบคุณล่วงหน้า ณ โอกาสนี้

ขอแสดงความนับถือ

กรรมการผู้จัดการ

บริษัท เอนไวรอนเมทัล มูฟเม้นท์ จำกัด

สำเนา

Envimove/PM6633/399

3 ตุลาคม 2566

เรื่อง ขอความอนุเคราะห์สำรวจความคิดเห็นต่อการดำเนินกิจกรรมระยะดำเนินการประจำปี พ.ศ. 2566
โครงการขยายระบบการขนส่งทางท่อไปยังภาคตะวันออกเฉียงเหนือของ บริษัท ไทย ไปป์ไลน์ เน็ตเวิร์ค จำกัด

เรียน ประธานชุมชนร่วมพัฒนา หมู่ 3

- สิ่งที่ส่งมาด้วย 1. เอกสารประชาสัมพันธ์โครงการฯ จำนวน 1 ชุด
2. แบบสำรวจความคิดเห็นเห็นต่อโครงการฯ จำนวน 1 ชุด

ด้วยบริษัท เอนไวรอนเมทัล มูฟเม้นท์ จำกัด (บริษัทที่ปรึกษาด้านสิ่งแวดล้อม) ได้รับมอบหมายจากบริษัท ไทย ไปป์ไลน์ เน็ตเวิร์ค จำกัด (เจ้าของโครงการ) ในการจัดทำรายงานผลการปฏิบัติงานมาตรการป้องกันและแก้ไขผลกระทบสิ่งแวดล้อมและการติดตามตรวจสอบผลกระทบสิ่งแวดล้อมระยะดำเนินการประจำปี พ.ศ. 2566 โครงการขยายระบบการขนส่งทางท่อไปยังภาคตะวันออกเฉียงเหนือ **คำสั่งที่ส่งมาด้วย 1.** จึงได้รับการพิจารณาอนุมัติรายงานการประเมินผลกระทบสิ่งแวดล้อมจากสำนักงานนโยบายและแผนทรัพยากรธรรมชาติและสิ่งแวดล้อม เมื่อวันที่ 8 มกราคม 2562

ปัจจุบันอยู่ระหว่างการจัดทำรายงานผลการปฏิบัติงานมาตรการที่ได้กำหนดไว้ในเล่มรายงานการประเมินผลกระทบของโครงการฯ เพื่อเสนอต่อหน่วยงานอนุญาต ซึ่งในมาตรการด้านสังคมและการมีส่วนร่วมของประชาชน กำหนดให้ศึกษาครอบครัวกลุ่มพื้นที่ในรัศมี 500 เมตร จากกึ่งกลางแนวท่อ โดยมีกลุ่มเป้าหมาย ได้แก่ ผู้นำชุมชน ประชาชน สถานประกอบการ สถานศึกษา ศาสนสถาน และหน่วยงานราชการที่เกี่ยวข้อง ตามแนวเส้นทางท่อส่งน้ำมัน ความยาวโดยประมาณ 342 กิโลเมตร และครอบคลุมพื้นที่ในรัศมี 3 กิโลเมตร จากคลังน้ำมันปลายทาง

ทั้งนี้ ทางบริษัทฯ จึงขอความอนุเคราะห์ท่านให้ขอคิดเห็นต่อการดำเนินกิจกรรมในระยะดำเนินการ ท่านสามารถแสดงความคิดเห็นด้วยการกรอกความเห็นของท่านที่มีต่อโครงการลงในแบบสำรวจความคิดเห็นต่อโครงการฯ **คำสั่งที่ส่งมาด้วย 2.** และขอความกรุณาส่งแบบสำรวจความคิดเห็นต่อโครงการฯ ตามช่องทาง ดังนี้ 1) ไปรษณีย์อิเล็กทรอนิกส์ falseeyun.envimove@gmail.com 2) โทรสาร 02-1026401 3) ทางไปรษณีย์ (ที่อยู่บริษัทฯ แสดงตามหัวจดหมายฉบับนี้) 4) แอดไลน์เบอร์ 0937744574 หากท่านมีข้อสงสัยประการใดเกี่ยวกับแบบสำรวจแสดงความคิดเห็นดังกล่าว กรุณาติดต่อ คุณเฟย์ซัน แวมูล โทร 093-774-4574 เป็นผู้ประสานงานกับหน่วยงานของท่านโดยตรง

จึงเรียนมาเพื่อโปรดพิจารณาให้ความอนุเคราะห์และขอขอบคุณล่วงหน้า ณ โอกาสนี้

ขอแสดงความนับถือ

กรรมการผู้จัดการ

บริษัท เอนไวรอนเมทัล มูฟเม้นท์ จำกัด



บริษัท เอนไวรอนเมนทัล มูฟเม้นท์ จำกัด
เลขที่ 49/81 หมู่ 8 ซอยแผ่นดินทอง 38 ถนนสีจวนนท์ ตำบลบางกระสอบ อำเภอเมืองมณฑลบุรี จังหวัดมณฑลบุรี 11000
โทรศัพท์ 02-1026401 โทรสาร 02-1026401 มีเดีย: 0943378282

สำเนา

EnviMOVE/PM6633/399

3 ตุลาคม 2566

เรื่อง ขอความอนุเคราะห์สำรวจความคิดเห็นเห็นต่อการดำเนินการกิจกรรมระยะดำเนินการประจำปี พ.ศ. 2566
โครงการขยายระบบการขนส่งน้ำดื่มทางท่อไปยังภาคตะวันออกเฉียงเหนือของ บริษัท ไทย ไปป์ไลน์
เน็ตเวิร์ค จำกัด

เรียน ประธานชุมชนคุณศิรินทร์ 4

- สิ่งที่ส่งมาด้วย 1. เอกสารประชาสัมพันธ์โครงการ จำนวน 1 ชุด
2. แบบสำรวจความคิดเห็นเห็นต่อโครงการฯ จำนวน 1 ชุด

ด้วยบริษัท เอนไวรอนเมนทัล มูฟเม้นท์ จำกัด (บริษัทที่ปรึกษาด้านสิ่งแวดล้อม) ได้รับมอบหมายจากบริษัท ไทย ไปป์ไลน์ เน็ตเวิร์ค จำกัด (เจ้าของโครงการ) ในการจัดทำรายงานผลการปฏิบัติงานตามมาตรการป้องกันและแก้ไข ผลกระทบสิ่งแวดล้อมและมาตรการติดตามตรวจสอบผลกระทบสิ่งแวดล้อมระยะดำเนินการประจำปี พ.ศ. 2566 โครงการขยายระบบการขนส่งน้ำดื่มทางท่อไปยังภาคตะวันออกเฉียงเหนือ **ดังสิ่งที่ส่งมาด้วย 1.** จึงได้รับการยกย่องเชิดชูรางวัลชนะเลิศในการประเมินผลกระทบสิ่งแวดล้อมจากสำนักงานนโยบายและแผนทรัพยากรธรรมชาติและสิ่งแวดล้อม เมื่อวันที่ 8 มกราคม 2562

ปัจจุบันอยู่ระหว่างการจัดทำรายงานผลการปฏิบัติงานตามมาตรการที่ได้กำหนดไว้ในเล่มรายงาน การประเมินผลกระทบของโครงการฯ เพื่อเสนอต่อหน่วยงานอนุญาต ซึ่งในมาตรการด้านสังคมและการมีส่วนร่วม ของประชาชน กำหนดให้ศึกษาคือรอบกลุ่มพื้นที่ในรัศมี 500 เมตร จากกึ่งกลางแนวท่อ โดยมีกลุ่มเป้าหมาย ได้แก่ ผู้นำชุมชน ประชาชน สถานประกอบการ สถานศึกษา ศาสนสถาน และหน่วยงานราชการที่เกี่ยวข้อง ตามแนว เส้นทางท่อส่งน้ำดื่ม ความยาวโดยประมาณ 342 กิโลเมตร และครอบคลุมพื้นที่ในรัศมี 3 กิโลเมตร จากคลังน้ำดื่ม ปลายทาง

ทั้งนี้ ทางบริษัทฯ จึงขอความอนุเคราะห์ท่านให้ข้อคิดเห็นต่อการดำเนินการกิจกรรมในระยะดำเนินการ ท่านสามารถแสดงความคิดเห็นด้วยการกรอกความเห็นของท่านที่มีต่อโครงการลงในแบบสำรวจความคิดเห็นต่อ โครงการฯ **ดังสิ่งที่ส่งมาด้วย 2.** และขอความกรุณาส่งแบบสำรวจความคิดเห็นต่อโครงการ ตามช่องทาง ดังนี้ 1) ไปรษณีย์อิเล็กทรอนิกส์ faiseeyun.envimove@gmail.com 2) โทรสาร 02-1026401 3) ทางไปรษณีย์ (ที่อยู่บริษัทฯ แสดงตามหัวจดหมายฉบับนี้) 4) แอดไลน์เบอร์ 0937744574 หากท่านมีข้อสงสัยประการใดเกี่ยวกับ แบบสำรวจแสดงความคิดเห็นดังกล่าว กรุณาติดต่อ คุณเฟย์ซัน แวมูลอ โทร 093-774-4574 เป็นผู้ประสานงานกับ หน่วยงานของท่านโดยตรง

จึงเรียนมาเพื่อโปรดพิจารณาให้ความอนุเคราะห์และขอขอบคุณท่าน ณ โอกาสนี้

ขอแสดงความนับถือ

กรรมการผู้จัดการ
บริษัท เอนไวรอนเมนทัล มูฟเม้นท์ จำกัด



บริษัท เอนไวรอนเมนทัล มูฟเม้นท์ จำกัด
เลขที่ 49/81 หมู่ 8 ซอยแผ่นดินทอง 38 ถนนสีจวนนท์ ตำบลบางกระสอบ อำเภอเมืองมณฑลบุรี จังหวัดมณฑลบุรี 11000
โทรศัพท์ 02-1026401 โทรสาร 02-1026401 มีเดีย: 0943378282

สำเนา

EnviMOVE/PM6633/399

3 ตุลาคม 2566

เรื่อง ขอความอนุเคราะห์สำรวจความคิดเห็นเห็นต่อการดำเนินการกิจกรรมระยะดำเนินการประจำปี พ.ศ. 2566
โครงการขยายระบบการขนส่งน้ำดื่มทางท่อไปยังภาคตะวันออกเฉียงเหนือของ บริษัท ไทย ไปป์ไลน์
เน็ตเวิร์ค จำกัด

เรียน ประธานชุมชนหนองแก้ว หมู่ 11

- สิ่งที่ส่งมาด้วย 1. เอกสารประชาสัมพันธ์โครงการฯ จำนวน 1 ชุด
2. แบบสำรวจความคิดเห็นเห็นต่อโครงการฯ จำนวน 1 ชุด

ด้วยบริษัท เอนไวรอนเมนทัล มูฟเม้นท์ จำกัด (บริษัทที่ปรึกษาด้านสิ่งแวดล้อม) ได้รับมอบหมายจากบริษัท ไทย ไปป์ไลน์ เน็ตเวิร์ค จำกัด (เจ้าของโครงการ) ในการจัดทำรายงานผลการปฏิบัติงานตามมาตรการป้องกันและแก้ไข ผลกระทบสิ่งแวดล้อมและมาตรการติดตามตรวจสอบผลกระทบสิ่งแวดล้อมระยะดำเนินการประจำปี พ.ศ. 2566 โครงการขยายระบบการขนส่งน้ำดื่มทางท่อไปยังภาคตะวันออกเฉียงเหนือ **ดังสิ่งที่ส่งมาด้วย 1.** จึงได้รับการยกย่องเชิดชูรางวัลชนะเลิศในการประเมินผลกระทบสิ่งแวดล้อมจากสำนักงานนโยบายและแผนทรัพยากรธรรมชาติและสิ่งแวดล้อม เมื่อวันที่ 8 มกราคม 2562

ปัจจุบันอยู่ระหว่างการจัดทำรายงานผลการปฏิบัติงานตามมาตรการที่ได้กำหนดไว้ในเล่มรายงาน การประเมินผลกระทบของโครงการฯ เพื่อเสนอต่อหน่วยงานอนุญาต ซึ่งในมาตรการด้านสังคมและการมีส่วนร่วม ของประชาชน กำหนดให้ศึกษาคือรอบกลุ่มพื้นที่ในรัศมี 500 เมตร จากกึ่งกลางแนวท่อ โดยมีกลุ่มเป้าหมาย ได้แก่ ผู้นำชุมชน ประชาชน สถานประกอบการ สถานศึกษา ศาสนสถาน และหน่วยงานราชการที่เกี่ยวข้อง ตามแนว เส้นทางท่อส่งน้ำดื่ม ความยาวโดยประมาณ 342 กิโลเมตร และครอบคลุมพื้นที่ในรัศมี 3 กิโลเมตร จากคลังน้ำดื่ม ปลายทาง

ทั้งนี้ ทางบริษัทฯ จึงขอความอนุเคราะห์ท่านให้ข้อคิดเห็นต่อการดำเนินการกิจกรรมในระยะดำเนินการ ท่านสามารถแสดงความคิดเห็นด้วยการกรอกความเห็นของท่านที่มีต่อโครงการลงในแบบสำรวจความคิดเห็นต่อ โครงการฯ **ดังสิ่งที่ส่งมาด้วย 2.** และขอความกรุณาส่งแบบสำรวจความคิดเห็นต่อโครงการ ตามช่องทาง ดังนี้ 1) ไปรษณีย์อิเล็กทรอนิกส์ faiseeyun.envimove@gmail.com 2) โทรสาร 02-1026401 3) ทางไปรษณีย์ (ที่อยู่บริษัทฯ แสดงตามหัวจดหมายฉบับนี้) 4) แอดไลน์เบอร์ 0937744574 หากท่านมีข้อสงสัยประการใดเกี่ยวกับ แบบสำรวจแสดงความคิดเห็นดังกล่าว กรุณาติดต่อ คุณเฟย์ซัน แวมูลอ โทร 093-774-4574 เป็นผู้ประสานงานกับ หน่วยงานของท่านโดยตรง

จึงเรียนมาเพื่อโปรดพิจารณาให้ความอนุเคราะห์และขอขอบคุณท่าน ณ โอกาสนี้

ขอแสดงความนับถือ

กรรมการผู้จัดการ
บริษัท เอนไวรอนเมนทัล มูฟเม้นท์ จำกัด



บริษัท เอนไวรอนเม้นท์ มูฟเม้นท์ จำกัด
เลขที่ 49/81 หมู่ 8 ซอยแม่ดินทอง 38 ถนนติวานนท์ ตำบลบางกระสอบ อำเภอเมืองนทบุรี จังหวัดนนทบุรี 11000
โทรศัพท์ 02-1026401 โทรสาร 02-1026401 มีเดีย: 0943378282

สำเนา

Envimove/PM6633/399

3 ตุลาคม 2566

เรื่อง ขอความอนุเคราะห์สำรวจความคิดเห็นต่อการดำเนินการด้านกิจกรรมระยะดำเนินการประจำปี พ.ศ. 2566
โครงการขยายระบบการขนส่งทางท่อไปยังภาคตะวันออกเฉียงเหนือของ บริษัท ไทย ไปปป์ไลน์
เน็ตเวิร์ค จำกัด

เรียน **ผู้ใหญ่บ้าน หมู่ที่ 3 บ้านหัวด้อย**

- สิ่งที่ส่งมาด้วย 1. เอกสารประชาสัมพันธ์อีกรการ จำนวน 1 ชุด
2. แบบสำรวจความคิดเห็นเห็นต่อโครงการฯ จำนวน 1 ชุด

ด้วยบริษัท เอนไวรอนเม้นท์ มูฟเม้นท์ จำกัด (บริษัทที่ปรึกษาด้านสิ่งแวดล้อม) ได้รับมอบหมายจากบริษัท ไทย ไปปป์ไลน์ เน็ตเวิร์ค จำกัด (เจ้าของโครงการ) ในการจัดทำรายงานผลการปฏิบัติงานตามมาตรการป้องกันและแก้ไข ผลกระทบสิ่งแวดล้อมและมาตรการติดตามตรวจสอบผลกระทบสิ่งแวดล้อมระยะดำเนินการประจำปี พ.ศ. 2566 โครงการขยายระบบการขนส่งทางท่อไปยังภาคตะวันออกเฉียงเหนือ **ดังสิ่งที่ส่งมาด้วย 1.** ซึ่งได้รับการพิจารณาอนุมัติรายงานการประเมินผลกระทบสิ่งแวดล้อมจากสำนักงานนโยบายและแผนทรัพยากรธรรมชาติและสิ่งแวดล้อม เมื่อวันที่ 8 มกราคม 2562

ปัจจุบันอยู่ระหว่างการจัดทำรายงานผลการปฏิบัติตามมาตรการที่ได้กำหนดไว้ในเล่มรายงาน การประเมินผลกระทบของโครงการฯ เพื่อเสนอต่อหน่วยงานอนุญาต ซึ่งในมาตรการด้านสังคมและการมีส่วนร่วม ของประชาชน กำหนดให้ศึกษาครอบครัวกลุ่มพื้นที่ในรัศมี 500 เมตร จากกึ่งกลางแนวท่อ โดยมีกลุ่มเป้าหมาย ได้แก่ ผู้ชุมชน ประชาชน สถานประกอบการ สถานศึกษา ศาสนสถาน และหน่วยงานราชการที่เกี่ยวข้อง ตามแนว เส้นทางท่อส่งน้ำมัน ความยาวโดยประมาณ 342 กิโลเมตร และครอบครัวกลุ่มพื้นที่ในรัศมี 3 กิโลเมตร จากคลังน้ำมัน ปลายทาง

ทั้งนี้ ทางบริษัทฯ จึงขอความอนุเคราะห์ท่านให้ขอคิดเห็นต่อการดำเนินการด้านกิจกรรมในระยะดำเนินการ ทำสามารถแสดงความคิดเห็นด้วยการกรอกความเห็นของท่านที่มีต่อโครงการลงในแบบสำรวจความคิดเห็นต่อ โครงการฯ **ดังสิ่งที่ส่งมาด้วย 2.** และขอความกรุณาส่งแบบสำรวจความคิดเห็นต่อโครงการ ตามช่องทาง ดังนี้ 1) ไปรษณีย์อิเล็กทรอนิกส์ falseeyun.envimove@gmail.com 2) โทรสาร 02-1026401 3) ทางไปรษณีย์ (ที่อยู่บริษัทฯ แสดงตามหัวจดหมายฉบับนี้) 4) แอดไลน์เบอร์ 0937744574 หากท่านมีข้อสงสัยเกี่ยวกับการได้เกี่ยวกับ แบบสำรวจแสดงความคิดเห็นดังกล่าว กรุณาติดต่อ คุณเฟย์ซัน แวบลอ โทร 093-774-4574 เป็นผู้ประสานงานกับ หน่วยงานของท่านโดยตรง

จึงเรียนมาเพื่อโปรดพิจารณาให้ความอนุเคราะห์และขอขอบคุณท่านมา ณ โอกาสนี้

ขอแสดงความนับถือ

กรรมการผู้จัดการ
บริษัท เอนไวรอนเม้นท์ มูฟเม้นท์ จำกัด



บริษัท เอนไวรอนเม้นท์ มูฟเม้นท์ จำกัด
เลขที่ 49/81 หมู่ 8 ซอยแม่ดินทอง 38 ถนนติวานนท์ ตำบลบางกระสอบ อำเภอเมืองนทบุรี จังหวัดนนทบุรี 11000
โทรศัพท์ 02-1026401 โทรสาร 02-1026401 มีเดีย: 0943378282

สำเนา

Envimove/PM6633/399

3 ตุลาคม 2566

เรื่อง ขอความอนุเคราะห์สำรวจความคิดเห็นต่อการดำเนินการด้านกิจกรรมระยะดำเนินการประจำปี พ.ศ. 2566
โครงการขยายระบบการขนส่งทางท่อไปยังภาคตะวันออกเฉียงเหนือของ บริษัท ไทย ไปปป์ไลน์
เน็ตเวิร์ค จำกัด

เรียน **ผู้ใหญ่บ้าน หมู่ที่ 3 บ้านหัวด้อย**

- สิ่งที่ส่งมาด้วย 1. เอกสารประชาสัมพันธ์อีกรการ จำนวน 1 ชุด
2. แบบสำรวจความคิดเห็นเห็นต่อโครงการฯ จำนวน 1 ชุด

ด้วยบริษัท เอนไวรอนเม้นท์ มูฟเม้นท์ จำกัด (บริษัทที่ปรึกษาด้านสิ่งแวดล้อม) ได้รับมอบหมายจากบริษัท ไทย ไปปป์ไลน์ เน็ตเวิร์ค จำกัด (เจ้าของโครงการ) ในการจัดทำรายงานผลการปฏิบัติงานตามมาตรการป้องกันและแก้ไข ผลกระทบสิ่งแวดล้อมและมาตรการติดตามตรวจสอบผลกระทบสิ่งแวดล้อมระยะดำเนินการประจำปี พ.ศ. 2566 โครงการขยายระบบการขนส่งทางท่อไปยังภาคตะวันออกเฉียงเหนือ **ดังสิ่งที่ส่งมาด้วย 1.** ซึ่งได้รับการพิจารณาอนุมัติรายงานการประเมินผลกระทบสิ่งแวดล้อมจากสำนักงานนโยบายและแผนทรัพยากรธรรมชาติและสิ่งแวดล้อม เมื่อวันที่ 8 มกราคม 2562

ปัจจุบันอยู่ระหว่างการจัดทำรายงานผลการปฏิบัติตามมาตรการที่ได้กำหนดไว้ในเล่มรายงาน การประเมินผลกระทบของโครงการฯ เพื่อเสนอต่อหน่วยงานอนุญาต ซึ่งในมาตรการด้านสังคมและการมีส่วนร่วม ของประชาชน กำหนดให้ศึกษาครอบครัวกลุ่มพื้นที่ในรัศมี 500 เมตร จากกึ่งกลางแนวท่อ โดยมีกลุ่มเป้าหมาย ได้แก่ ผู้ชุมชน ประชาชน สถานประกอบการ สถานศึกษา ศาสนสถาน และหน่วยงานราชการที่เกี่ยวข้อง ตามแนว เส้นทางท่อส่งน้ำมัน ความยาวโดยประมาณ 342 กิโลเมตร และครอบครัวกลุ่มพื้นที่ในรัศมี 3 กิโลเมตร จากคลังน้ำมัน ปลายทาง

ทั้งนี้ ทางบริษัทฯ จึงขอความอนุเคราะห์ท่านให้ขอคิดเห็นต่อการดำเนินการด้านกิจกรรมในระยะดำเนินการ ทำสามารถแสดงความคิดเห็นด้วยการกรอกความเห็นของท่านที่มีต่อโครงการลงในแบบสำรวจความคิดเห็นต่อ โครงการฯ **ดังสิ่งที่ส่งมาด้วย 2.** และขอความกรุณาส่งแบบสำรวจความคิดเห็นต่อโครงการ ตามช่องทาง ดังนี้ 1) ไปรษณีย์อิเล็กทรอนิกส์ falseeyun.envimove@gmail.com 2) โทรสาร 02-1026401 3) ทางไปรษณีย์ (ที่อยู่บริษัทฯ แสดงตามหัวจดหมายฉบับนี้) 4) แอดไลน์เบอร์ 0937744574 หากท่านมีข้อสงสัยเกี่ยวกับการได้เกี่ยวกับ แบบสำรวจแสดงความคิดเห็นดังกล่าว กรุณาติดต่อ คุณเฟย์ซัน แวบลอ โทร 093-774-4574 เป็นผู้ประสานงานกับ หน่วยงานของท่านโดยตรง

จึงเรียนมาเพื่อโปรดพิจารณาให้ความอนุเคราะห์และขอขอบคุณท่านมา ณ โอกาสนี้

ขอแสดงความนับถือ

กรรมการผู้จัดการ
บริษัท เอนไวรอนเม้นท์ มูฟเม้นท์ จำกัด



บริษัท เอนไวรอนเม้นท์ กรุ๊ป จำกัด
เลขที่ 49/81 หมู่ 8 ซอยแผ่นดินทอง 38 ถนนฉิวามนท์ ตำบลบางกระสอบ อำเภอเมืองมณฑลบุรี จังหวัดมณฑลบุรี 11000
โทรศัพท์ 02-1026401 โทรสาร 02-1026401 อีเมล: 0943378282

สำเนา

EnviMOVE/PM6633/399

3 ตุลาคม 2566

เรื่อง ขอความอนุเคราะห์สำหรับพิจารณาความคิดเห็นต่อการดำเนินการตามโครงการประจำปี พ.ศ. 2566
โครงการขยายระบบการขนส่งน้ำดื่มทางท่อไปยังภาคตะวันออกเฉียงเหนือของ บริษัท ไทย ไปป์ไลน์
เน็ทเวิร์ค จำกัด

เรียน ผู้ใหญ่บ้านหมู่ที่ 5 บ้านซับแดง

- สิ่งที่ส่งมาด้วย 1. เอกสารประชาสัมพันธ์โครงการ จำนวน 1 ชุด
2. แบบสำรวจความคิดเห็นเห็นต่อโครงการ จำนวน 1 ชุด

ด้วยบริษัท เอนไวรอนเม้นท์ กรุ๊ป จำกัด (บริษัทที่ปรึกษาด้านสิ่งแวดล้อม) ได้รับมอบหมายจากบริษัท
ไทย ไปป์ไลน์ เน็ทเวิร์ค จำกัด (เจ้าของโครงการ) ในการจัดทำรายงานผลการปฏิบัติตามมาตรการป้องกันและแก้ไข
ผลกระทบสิ่งแวดล้อมและการติดตามตรวจสอบผลกระทบสิ่งแวดล้อมระยะดำเนินการประจำปี พ.ศ. 2566
โครงการขยายระบบการขนส่งน้ำดื่มทางท่อไปยังภาคตะวันออกเฉียงเหนือ **จึงสิ่งที่ส่งมาด้วย 1.** ซึ่งได้รับ
การพิจารณาอนุมัติรายงานการประเมินผลกระทบสิ่งแวดล้อมจากสำนักงานนโยบายและแผนทรัพยากรธรรมชาติและสิ่งแวดล้อม เมื่อวันที่ 8 มกราคม 2562

ปัจจุบันอยู่ระหว่างการจัดทำรายงานผลการปฏิบัติตามมาตรการที่ได้กำหนดไว้ในเล่มรายงาน
การประเมินผลกระทบของโครงการ เพื่อเสนอต่อหน่วยงานอนุญาต ซึ่งในมาตรการด้านสังคมและการมีส่วนร่วม
ของประชาชน กำหนดให้ศึกษาครอบครัวกลุ่มพื้นที่ในรัศมี 500 เมตร จากกึ่งกลางแนวท่อ โดยมีกลุ่มเป้าหมาย ได้แก่
ผู้นำชุมชน ประชาชน สถานประกอบการ สถานศึกษา ศาสนสถาน และหน่วยงานราชการที่เกี่ยวข้อง ตามแนว
เส้นทางท่อส่งน้ำดื่ม ความยาวโดยประมาณ 342 กิโลเมตร และครอบครัวพื้นที่ในรัศมี 3 กิโลเมตร จากคลังน้ำดื่ม
ปลายทาง

ทั้งนี้ ทางบริษัทฯ จึงขอความอนุเคราะห์ท่านให้ขอคิดเห็นต่อการดำเนินการตามโครงการในระยะดำเนินการ
ท่านสามารถแสดงความคิดเห็นด้วยการกรอกความเห็นของท่านที่มีต่อโครงการลงในแบบสำรวจความคิดเห็นต่อ
โครงการ **จึงสิ่งที่ส่งมาด้วย 2.** และขอความกรุณาส่งแบบสำรวจความคิดเห็นต่อโครงการ ตามช่องทาง ดังนี้
1) ไปรษณีย์อิเล็กทรอนิกส์ faiseeyun.envimove@gmail.com 2) โทรสาร 02-1026401 3) ทางไปรษณีย์
(ที่อยู่บริษัทฯ แสดงตามหัวจดหมายฉบับนี้) 4) แอดไลน์เบอร์ 0937744574 หากท่านมีข้อสงสัยประการใดเกี่ยวกับ
แบบสำรวจแสดงความคิดเห็นดังกล่าว กรุณาติดต่อ คุณไพรัช ณัฐกุล โทร 093-774-4574 เป็นผู้ประสานงานกับ
หน่วยงานของท่านโดยตรง

จึงเรียนมาเพื่อโปรดพิจารณาให้ความอนุเคราะห์และขอขอบคุณล่วงหน้า ณ โอกาสนี้

ขอแสดงความนับถือ

กรรมการผู้จัดการ
บริษัท เอนไวรอนเม้นท์ กรุ๊ป จำกัด



บริษัท เอนไวรอนเม้นท์ กรุ๊ป จำกัด
เลขที่ 49/81 หมู่ 8 ซอยแผ่นดินทอง 38 ถนนฉิวามนท์ ตำบลบางกระสอบ อำเภอเมืองมณฑลบุรี จังหวัดมณฑลบุรี 11000
โทรศัพท์ 02-1026401 โทรสาร 02-1026401 อีเมล: 0943378282

สำเนา

EnviMOVE/PM6633/399

3 ตุลาคม 2566

เรื่อง ขอความอนุเคราะห์สำหรับพิจารณาความคิดเห็นต่อการดำเนินการตามโครงการประจำปี พ.ศ. 2566
โครงการขยายระบบการขนส่งน้ำดื่มทางท่อไปยังภาคตะวันออกเฉียงเหนือของ บริษัท ไทย ไปป์ไลน์
เน็ทเวิร์ค จำกัด

เรียน ผู้ใหญ่บ้านหมู่ที่ 8 บ้านโนนสว่าง

- สิ่งที่ส่งมาด้วย 1. เอกสารประชาสัมพันธ์โครงการ จำนวน 1 ชุด
2. แบบสำรวจความคิดเห็นเห็นต่อโครงการ จำนวน 1 ชุด

ด้วยบริษัท เอนไวรอนเม้นท์ กรุ๊ป จำกัด (บริษัทที่ปรึกษาด้านสิ่งแวดล้อม) ได้รับมอบหมายจากบริษัท
ไทย ไปป์ไลน์ เน็ทเวิร์ค จำกัด (เจ้าของโครงการ) ในการจัดทำรายงานผลการปฏิบัติตามมาตรการป้องกันและแก้ไข
ผลกระทบสิ่งแวดล้อมและการติดตามตรวจสอบผลกระทบสิ่งแวดล้อมระยะดำเนินการประจำปี พ.ศ. 2566
โครงการขยายระบบการขนส่งน้ำดื่มทางท่อไปยังภาคตะวันออกเฉียงเหนือ **จึงสิ่งที่ส่งมาด้วย 1.** ซึ่งได้รับ
การพิจารณาอนุมัติรายงานการประเมินผลกระทบสิ่งแวดล้อมจากสำนักงานนโยบายและแผนทรัพยากรธรรมชาติและสิ่งแวดล้อม เมื่อวันที่ 8 มกราคม 2562

ปัจจุบันอยู่ระหว่างการจัดทำรายงานผลการปฏิบัติตามมาตรการที่ได้กำหนดไว้ในเล่มรายงาน
การประเมินผลกระทบของโครงการ เพื่อเสนอต่อหน่วยงานอนุญาต ซึ่งในมาตรการด้านสังคมและการมีส่วนร่วม
ของประชาชน กำหนดให้ศึกษาครอบครัวกลุ่มพื้นที่ในรัศมี 500 เมตร จากกึ่งกลางแนวท่อ โดยมีกลุ่มเป้าหมาย ได้แก่
ผู้นำชุมชน ประชาชน สถานประกอบการ สถานศึกษา ศาสนสถาน และหน่วยงานราชการที่เกี่ยวข้อง ตามแนว
เส้นทางท่อส่งน้ำดื่ม ความยาวโดยประมาณ 342 กิโลเมตร และครอบครัวพื้นที่ในรัศมี 3 กิโลเมตร จากคลังน้ำดื่ม
ปลายทาง

ทั้งนี้ ทางบริษัทฯ จึงขอความอนุเคราะห์ท่านให้ขอคิดเห็นต่อการดำเนินการตามโครงการในระยะดำเนินการ
ท่านสามารถแสดงความคิดเห็นด้วยการกรอกความเห็นของท่านที่มีต่อโครงการลงในแบบสำรวจความคิดเห็นต่อ
โครงการ **จึงสิ่งที่ส่งมาด้วย 2.** และขอความกรุณาส่งแบบสำรวจความคิดเห็นต่อโครงการ ตามช่องทาง ดังนี้
1) ไปรษณีย์อิเล็กทรอนิกส์ faiseeyun.envimove@gmail.com 2) โทรสาร 02-1026401 3) ทางไปรษณีย์
(ที่อยู่บริษัทฯ แสดงตามหัวจดหมายฉบับนี้) 4) แอดไลน์เบอร์ 0937744574 หากท่านมีข้อสงสัยประการใดเกี่ยวกับ
แบบสำรวจแสดงความคิดเห็นดังกล่าว กรุณาติดต่อ คุณไพรัช ณัฐกุล โทร 093-774-4574 เป็นผู้ประสานงานกับ
หน่วยงานของท่านโดยตรง

จึงเรียนมาเพื่อโปรดพิจารณาให้ความอนุเคราะห์และขอขอบคุณล่วงหน้า ณ โอกาสนี้

ขอแสดงความนับถือ

กรรมการผู้จัดการ
บริษัท เอนไวรอนเม้นท์ กรุ๊ป จำกัด



บริษัท เอนไวรอนเม้นท์ มูฟเม้นท์ จำกัด
เลขที่ 49/81 หมู่ 8 ซอยแผ่นดินทอง 38 ถนนติวานนท์ ตำบลบางกระสอบ อำเภอเมืองน่านบุรี จังหวัดน่านบุรี 11000
โทรศัพท์ 02-1026401 โทรสาร 02-1026401 อีเมล: 0943378282

สำเนา

Envimove/PM6633/399

3 ตุลาคม 2566

เรื่อง ขอความอนุเคราะห์สำรวจความคิดเห็นต่อการดำเนินกิจกรรมระยะดำเนินการประจำปี พ.ศ. 2566
โครงการขยายระบบการขนส่งทางท่อไปยังภาคตะวันออกเฉียงเหนือของ บริษัท ไทย ไปป์ไลน์
เน็ตเวิร์ค จำกัด

เรียน ผู้ใหญ่บ้านหมู่ที่ 9 บ้านชัยมภูมย์

- สิ่งที่ส่งมาด้วย 1. เอกสารประชาสัมพันธ์โครงการ จำนวน 1 ชุด
2. แบบสำรวจความคิดเห็นต่อโครงการฯ จำนวน 1 ชุด

ด้วยบริษัท เอนไวรอนเม้นท์ มูฟเม้นท์ จำกัด (บริษัทที่ปรึกษาด้านสิ่งแวดล้อม) ได้รับมอบหมายจากบริษัท
ไทย ไปป์ไลน์ เน็ตเวิร์ค จำกัด (เจ้าของโครงการ) ในการจัดทำรายงานผลการปฏิบัติงานตามมาตรการป้องกันและแก้ไข
ผลกระทบสิ่งแวดล้อมและมาตรการติดตามตรวจสอบผลกระทบสิ่งแวดล้อมระยะดำเนินการประจำปี พ.ศ. 2566
โครงการขยายระบบการขนส่งทางท่อไปยังภาคตะวันออกเฉียงเหนือ **ดังสิ่งที่ส่งมาด้วย 1.** ซึ่งได้รับ
การพิจารณาอนุมัติรายงานการประเมินผลกระทบสิ่งแวดล้อมจากสำนักงานนโยบายและแผนทรัพยากรธรรมชาติและสิ่งแวดล้อม เมื่อวันที่ 8 มกราคม 2562

ปัจจุบันอยู่ระหว่างการจัดทำรายงานผลการปฏิบัติตามมาตรการที่ได้กำหนดไว้ในเล่มรายงาน
การประเมินผลกระทบของโครงการฯ เพื่อเสนอต่อหน่วยงานอนุญาต ซึ่งในมาตรการด้านสังคมและการมีส่วนร่วม
ของประชาชน กำหนดให้ศึกษาครอบครัวกลุ่มพื้นที่ในรัศมี 500 เมตร จากกึ่งกลางแนวท่อ โดยมีกลุ่มเป้าหมาย ได้แก่
ผู้นำชุมชน ประชาชน สถานประกอบการ สถานศึกษา ศาสนสถาน และหน่วยงานราชการที่เกี่ยวข้อง ตามแนว
เส้นทางท่อส่งน้ำมัน ความยาวโดยประมาณ 342 กิโลเมตร และครอบครัวกลุ่มพื้นที่ในรัศมี 3 กิโลเมตร จากคลังน้ำมัน
ปลายทาง

ทั้งนี้ ทางบริษัทฯ จึงขอความอนุเคราะห์ท่านให้ขอคิดเห็นต่อการดำเนินกิจกรรมในระยะดำเนินการ
ท่านสามารถแสดงความคิดเห็นด้วยการกรอกความเห็นของท่านที่มีต่อโครงการลงในแบบสำรวจความคิดเห็นต่อ
โครงการฯ **ดังสิ่งที่ส่งมาด้วย 2.** และขอความกรุณาส่งแบบสำรวจความคิดเห็นต่อโครงการฯ ตามช่องทาง ดังนี้
1) ไปรษณีย์อิเล็กทรอนิกส์ falseeyun.envimove@gmail.com 2) โทรสาร 02-1026401 3) ทางไปรษณีย์
(ที่อยู่บริษัทฯ แสดงตามหัวจดหมายฉบับนี้) 4) แอดไลน์เบอร์ 0937744574 หากท่านมีข้อสงสัยประการใดเกี่ยวกับ
แบบสำรวจแสดงความคิดเห็นดังกล่าว กรุณาติดต่อ คุณเฟย์ซัน แวมูลอ โทร 093-774-4574 เป็นผู้ประสานงานกับ
หน่วยงานของท่านโดยตรง

จึงเรียนมาเพื่อโปรดพิจารณาให้ความอนุเคราะห์และขอขอบคุณท่าน ณ โอกาสนี้

ขอแสดงความนับถือ

กรรมการผู้จัดการ
บริษัท เอนไวรอนเม้นท์ มูฟเม้นท์ จำกัด



บริษัท เอนไวรอนเม้นท์ มูฟเม้นท์ จำกัด
เลขที่ 49/81 หมู่ 8 ซอยแผ่นดินทอง 38 ถนนติวานนท์ ตำบลบางกระสอบ อำเภอเมืองน่านบุรี จังหวัดน่านบุรี 11000
โทรศัพท์ 02-1026401 โทรสาร 02-1026401 อีเมล: 0943378282

สำเนา

Envimove/PM6633/399

3 ตุลาคม 2566

เรื่อง ขอความอนุเคราะห์สำรวจความคิดเห็นต่อการดำเนินกิจกรรมระยะดำเนินการประจำปี พ.ศ. 2566
โครงการขยายระบบการขนส่งทางท่อไปยังภาคตะวันออกเฉียงเหนือของ บริษัท ไทย ไปป์ไลน์
เน็ตเวิร์ค จำกัด

เรียน ผู้ใหญ่บ้านหมู่ที่ 10 บ้านชัยเจริญ

- สิ่งที่ส่งมาด้วย 1. เอกสารประชาสัมพันธ์โครงการฯ จำนวน 1 ชุด
2. แบบสำรวจความคิดเห็นต่อโครงการฯ จำนวน 1 ชุด

ด้วยบริษัท เอนไวรอนเม้นท์ มูฟเม้นท์ จำกัด (บริษัทที่ปรึกษาด้านสิ่งแวดล้อม) ได้รับมอบหมายจากบริษัท
ไทย ไปป์ไลน์ เน็ตเวิร์ค จำกัด (เจ้าของโครงการ) ในการจัดทำรายงานผลการปฏิบัติงานตามมาตรการป้องกันและแก้ไข
ผลกระทบสิ่งแวดล้อมและมาตรการติดตามตรวจสอบผลกระทบสิ่งแวดล้อมระยะดำเนินการประจำปี พ.ศ. 2566
โครงการขยายระบบการขนส่งทางท่อไปยังภาคตะวันออกเฉียงเหนือ **ดังสิ่งที่ส่งมาด้วย 1.** ซึ่งได้รับ
การพิจารณาอนุมัติรายงานการประเมินผลกระทบสิ่งแวดล้อมจากสำนักงานนโยบายและแผนทรัพยากรธรรมชาติและสิ่งแวดล้อม เมื่อวันที่ 8 มกราคม 2562

ปัจจุบันอยู่ระหว่างการจัดทำรายงานผลการปฏิบัติตามมาตรการที่ได้กำหนดไว้ในเล่มรายงาน
การประเมินผลกระทบของโครงการฯ เพื่อเสนอต่อหน่วยงานอนุญาต ซึ่งในมาตรการด้านสังคมและการมีส่วนร่วม
ของประชาชน กำหนดให้ศึกษาครอบครัวกลุ่มพื้นที่ในรัศมี 500 เมตร จากกึ่งกลางแนวท่อ โดยมีกลุ่มเป้าหมาย ได้แก่
ผู้นำชุมชน ประชาชน สถานประกอบการ สถานศึกษา ศาสนสถาน และหน่วยงานราชการที่เกี่ยวข้อง ตามแนว
เส้นทางท่อส่งน้ำมัน ความยาวโดยประมาณ 342 กิโลเมตร และครอบครัวกลุ่มพื้นที่ในรัศมี 3 กิโลเมตร จากคลังน้ำมัน
ปลายทาง

ทั้งนี้ ทางบริษัทฯ จึงขอความอนุเคราะห์ท่านให้ขอคิดเห็นต่อการดำเนินกิจกรรมในระยะดำเนินการ
ท่านสามารถแสดงความคิดเห็นด้วยการกรอกความเห็นของท่านที่มีต่อโครงการลงในแบบสำรวจความคิดเห็นต่อ
โครงการฯ **ดังสิ่งที่ส่งมาด้วย 2.** และขอความกรุณาส่งแบบสำรวจความคิดเห็นต่อโครงการฯ ตามช่องทาง ดังนี้
1) ไปรษณีย์อิเล็กทรอนิกส์ falseeyun.envimove@gmail.com 2) โทรสาร 02-1026401 3) ทางไปรษณีย์
(ที่อยู่บริษัทฯ แสดงตามหัวจดหมายฉบับนี้) 4) แอดไลน์เบอร์ 0937744574 หากท่านมีข้อสงสัยประการใดเกี่ยวกับ
แบบสำรวจแสดงความคิดเห็นดังกล่าว กรุณาติดต่อ คุณเฟย์ซัน แวมูลอ โทร 093-774-4574 เป็นผู้ประสานงานกับ
หน่วยงานของท่านโดยตรง

จึงเรียนมาเพื่อโปรดพิจารณาให้ความอนุเคราะห์และขอขอบคุณท่าน ณ โอกาสนี้

ขอแสดงความนับถือ

กรรมการผู้จัดการ
บริษัท เอนไวรอนเม้นท์ มูฟเม้นท์ จำกัด



บริษัท เอนไวรอนเม้นท์ มูฟเม้นท์ จำกัด
เลขที่ 49/81 หมู่ 8 ซอยแบริณทอง 38 ถนนติวานนท์ ตำบลบางกระสอบ อำเภอเมืองมณฑลบุรี จังหวัดนครบุรี 11000
โทรศัพท์ 02-1026401 โทรสาร 02-1026401 มีถือ: 0943378282

สำเนา

EnviMOVE/PM6633/399

3 ตุลาคม 2566

เรื่อง ขอความอนุเคราะห์สำหรับโครงการคิดเห็นต่อการดำเนินกิจกรรมระยะดำเนินการประจำปี พ.ศ. 2566
โครงการขยายระบบการขนส่งน้ำมันทางท่อไปยังภาคตะวันออกเฉียงเหนือของ บริษัท ไทย ไปป์ไลน์
เน็ตเวิร์ค จำกัด

เรียน ท่านด้านคนแ่ง

- สิ่งที่ส่งมาด้วย 1. เอกสารประชาสัมพันธ์โครงการ จำนวน 1 ชุด
2. แบบสำรวจความคิดเห็นต่อโครงการฯ จำนวน 1 ชุด

ด้วยบริษัท เอนไวรอนเม้นท์ มูฟเม้นท์ จำกัด (บริษัทที่ปรึกษาด้านสิ่งแวดล้อม) ได้รับมอบหมายจากบริษัท ไทย ไปป์ไลน์ เน็ตเวิร์ค จำกัด (เจ้าของโครงการ) ในการจัดทำรายงานผลการปฏิบัติตามมาตรการป้องกันและแก้ไข ผลกระทบสิ่งแวดล้อมและมาตรการติดตามตรวจสอบผลกระทบสิ่งแวดล้อมระยะดำเนินการประจำปี พ.ศ. 2566 โครงการขยายระบบการขนส่งน้ำมันทางท่อไปยังภาคตะวันออกเฉียงเหนือ **ดังสิ่งที่ส่งมาด้วย 1.** ซึ่งได้รับการพิจารณาอนุมัติรายงานการประเมินผลกระทบสิ่งแวดล้อมจากสำนักงานนโยบายและแผนทรัพยากรธรรมชาติและสิ่งแวดล้อม เมื่อวันที่ 8 มกราคม 2562

ปัจจุบันอยู่ระหว่างการจัดทำรายงานผลการปฏิบัติตามมาตรการที่ได้กำหนดไว้ในเล่มรายงาน การประเมินผลกระทบของโครงการฯ เพื่อเสนอต่อหน่วยงานอนุญาต ซึ่งในมาตรการด้านสังคมและการมีส่วนร่วม ของประชาชน กำหนดให้ศึกษาครอบครัวกลุ่มพื้นที่ในรัศมี 500 เมตร จากกึ่งกลางแนวท่อ โดยมีกลุ่มเป้าหมาย ได้แก่ ผู้นำชุมชน ประชาชน สถานประกอบการ สถานศึกษา ศาสนสถาน และหน่วยงานราชการที่เกี่ยวข้อง ตามแนว เส้นทางท่อส่งน้ำมัน ความยาวโดยประมาณ 342 กิโลเมตร และครอบครัวกลุ่มพื้นที่ในรัศมี 3 กิโลเมตร จากคลังน้ำมัน ปลายทาง

ทั้งนี้ ทางบริษัทฯ จึงขอความอนุเคราะห์ท่านให้ขอคิดเห็นต่อการดำเนินการดำเนินกิจกรรมในระยะดำเนินการ ท่านสามารถแสดงความคิดเห็นด้วยการกรอกความเห็นของท่านที่มีต่อโครงการลงในแบบสำรวจความคิดเห็นต่อ โครงการฯ **ดังสิ่งที่ส่งมาด้วย 2.** และขอความกรุณาส่งแบบสำรวจความคิดเห็นต่อโครงการ ตามช่องทาง ดังนี้ 1) ไปรษณีย์อิเล็กทรอนิกส์ falseeyun.envimove@gmail.com 2) โทรสาร 02-1026401 3) ทางไปรษณีย์ (ที่อยู่บริษัทฯ แสดงตามหัวจดหมายฉบับนี้) 4) แอดไลน์เบอร์ 0937744574 หากท่านมีข้อสงสัยประการใดเกี่ยวกับ แบบสำรวจแสดงความคิดเห็นดังกล่าว กรุณาติดต่อ คุณไฟซัน แวมูลอ โทร 093-774-4574 เป็นผู้ประสานงานกับ หน่วยงานของท่านโดยตรง

จึงเรียนมาเพื่อโปรดพิจารณาให้ความอนุเคราะห์และขอขอบคุณท่าน ณ โอกาสนี้

ขอแสดงความนับถือ

กรรมการผู้จัดการ

บริษัท เอนไวรอนเม้นท์ มูฟเม้นท์ จำกัด



บริษัท เอนไวรอนเม้นท์ มูฟเม้นท์ จำกัด
เลขที่ 49/81 หมู่ 8 ซอยแบริณทอง 38 ถนนติวานนท์ ตำบลบางกระสอบ อำเภอเมืองมณฑลบุรี จังหวัดนครบุรี 11000
โทรศัพท์ 02-1026401 โทรสาร 02-1026401 มีถือ: 0943378282

สำเนา

EnviMOVE/PM6633/399

3 ตุลาคม 2566

เรื่อง ขอความอนุเคราะห์สำหรับโครงการคิดเห็นต่อการดำเนินกิจกรรมระยะดำเนินการประจำปี พ.ศ. 2566
โครงการขยายระบบการขนส่งน้ำมันทางท่อไปยังภาคตะวันออกเฉียงเหนือของ บริษัท ไทย ไปป์ไลน์
เน็ตเวิร์ค จำกัด

เรียน ผู้ใหญ่บ้านหมู่ที่ 2 บ้านแก้งค้อ

- สิ่งที่ส่งมาด้วย 1. เอกสารประชาสัมพันธ์โครงการ จำนวน 1 ชุด
2. แบบสำรวจความคิดเห็นต่อโครงการฯ จำนวน 1 ชุด

ด้วยบริษัท เอนไวรอนเม้นท์ มูฟเม้นท์ จำกัด (บริษัทที่ปรึกษาด้านสิ่งแวดล้อม) ได้รับมอบหมายจากบริษัท ไทย ไปป์ไลน์ เน็ตเวิร์ค จำกัด (เจ้าของโครงการ) ในการจัดทำรายงานผลการปฏิบัติตามมาตรการป้องกันและแก้ไข ผลกระทบสิ่งแวดล้อมและมาตรการติดตามตรวจสอบผลกระทบสิ่งแวดล้อมระยะดำเนินการประจำปี พ.ศ. 2566 โครงการขยายระบบการขนส่งน้ำมันทางท่อไปยังภาคตะวันออกเฉียงเหนือ **ดังสิ่งที่ส่งมาด้วย 1.** ซึ่งได้รับการพิจารณาอนุมัติรายงานการประเมินผลกระทบสิ่งแวดล้อมจากสำนักงานนโยบายและแผนทรัพยากรธรรมชาติและสิ่งแวดล้อม เมื่อวันที่ 8 มกราคม 2562

ปัจจุบันอยู่ระหว่างการจัดทำรายงานผลการปฏิบัติตามมาตรการที่ได้กำหนดไว้ในเล่มรายงาน การประเมินผลกระทบของโครงการฯ เพื่อเสนอต่อหน่วยงานอนุญาต ซึ่งในมาตรการด้านสังคมและการมีส่วนร่วม ของประชาชน กำหนดให้ศึกษาครอบครัวกลุ่มพื้นที่ในรัศมี 500 เมตร จากกึ่งกลางแนวท่อ โดยมีกลุ่มเป้าหมาย ได้แก่ ผู้นำชุมชน ประชาชน สถานประกอบการ สถานศึกษา ศาสนสถาน และหน่วยงานราชการที่เกี่ยวข้อง ตามแนว เส้นทางท่อส่งน้ำมัน ความยาวโดยประมาณ 342 กิโลเมตร และครอบครัวกลุ่มพื้นที่ในรัศมี 3 กิโลเมตร จากคลังน้ำมัน ปลายทาง

ทั้งนี้ ทางบริษัทฯ จึงขอความอนุเคราะห์ท่านให้ขอคิดเห็นต่อการดำเนินการดำเนินกิจกรรมในระยะดำเนินการ ท่านสามารถแสดงความคิดเห็นด้วยการกรอกความเห็นของท่านที่มีต่อโครงการลงในแบบสำรวจความคิดเห็นต่อ โครงการฯ **ดังสิ่งที่ส่งมาด้วย 2.** และขอความกรุณาส่งแบบสำรวจความคิดเห็นต่อโครงการ ตามช่องทาง ดังนี้ 1) ไปรษณีย์อิเล็กทรอนิกส์ falseeyun.envimove@gmail.com 2) โทรสาร 02-1026401 3) ทางไปรษณีย์ (ที่อยู่บริษัทฯ แสดงตามหัวจดหมายฉบับนี้) 4) แอดไลน์เบอร์ 0937744574 หากท่านมีข้อสงสัยประการใดเกี่ยวกับ แบบสำรวจแสดงความคิดเห็นดังกล่าว กรุณาติดต่อ คุณไฟซัน แวมูลอ โทร 093-774-4574 เป็นผู้ประสานงานกับ หน่วยงานของท่านโดยตรง

จึงเรียนมาเพื่อโปรดพิจารณาให้ความอนุเคราะห์และขอขอบคุณท่าน ณ โอกาสนี้

ขอแสดงความนับถือ

กรรมการผู้จัดการ

บริษัท เอนไวรอนเม้นท์ มูฟเม้นท์ จำกัด



บริษัท เอนไวรอนเมทัล มูฟเม้นท์ จำกัด
เลขที่ 49/81 หมู่ 8 ซอยแผ่นดินทอง 38 ถนนวิมานนท์ ตำบลบางกระสอบ อำเภอเมืองสมุทรปราการ จังหวัดสมุทรปราการ 11000
โทรศัพท์ 02-1026401 โทรสาร 02-1026401 อีเมล: 0943378282

สำเนา

Envimove/PM6633/399

3 ตุลาคม 2566

เรื่อง ขอความอนุเคราะห์สำหรับพิจารณาการดำเนินการตามโครงการส่งเสริมการปลูกพืชเศรษฐกิจ ปี พ.ศ. 2566
โครงการขยายระบบการขนส่งน้ำทางท่อไปยังภาคตะวันออกเฉียงเหนือของ บริษัท ไทย ไปป์ไลน์
เน็ตเวิร์ค จำกัด

เรียน ผู้ใหญ่บ้านหมู่ที่ 3 บ้านโนนทอง

- สิ่งที่ส่งมาด้วย 1. เอกสารประชาสัมพันธ์โครงการ จำนวน 1 ชุด
2. แบบสำรวจความคิดเห็นต่อโครงการ จำนวน 1 ชุด

ด้วยบริษัท เอนไวรอนเมทัล มูฟเม้นท์ จำกัด (บริษัทที่ปรึกษาด้านสิ่งแวดล้อม) ได้รับมอบหมายจากบริษัท ไทย ไปป์ไลน์ เน็ตเวิร์ค จำกัด (เจ้าของโครงการ) ในการจัดทำรายงานผลการปฏิบัติงานตามมาตรการป้องกันและแก้ไข ผลกระทบสิ่งแวดล้อมและมาตรการติดตามตรวจสอบผลกระทบสิ่งแวดล้อมระยะดำเนินการประจำปี พ.ศ. 2566 โครงการขยายระบบการขนส่งน้ำทางท่อไปยังภาคตะวันออกเฉียงเหนือ ดัง**สิ่งที่ส่งมาด้วย 1.** ซึ่งได้รับการพิจารณาอนุมัติรายงานการประเมินผลกระทบสิ่งแวดล้อมจากสำนักงานนโยบายและแผนทรัพยากรธรรมชาติและสิ่งแวดล้อม เมื่อวันที่ 8 มกราคม 2562

ปัจจุบันอยู่ระหว่างการจัดทำรายงานผลการปฏิบัติตามมาตรการที่ได้กำหนดไว้ในเล่มรายงาน การประเมินผลกระทบของโครงการ เพื่อเสนอต่อหน่วยงานอนุญาต ซึ่งในมาตรการด้านสังคมและการมีส่วนร่วม ของประชาชน กำหนดให้ศึกษาครอบครัวกลุ่มพื้นที่ในรัศมี 500 เมตร จากกึ่งกลางแนวท่อ โดยมีกลุ่มเป้าหมาย ได้แก่ ผู้นำชุมชน ประชาชน สถานประกอบการ สถานศึกษา ศาสนสถาน และหน่วยงานราชการที่เกี่ยวข้อง ตามแนว เส้นทางท่อส่งน้ำนั้น ความยาวโดยประมาณ 342 กิโลเมตร และครอบคลุมพื้นที่ในรัศมี 3 กิโลเมตร จากคลังน้ำมัน ปลายทาง

ทั้งนี้ ทางบริษัทฯ จึงขอความอนุเคราะห์ท่านให้ขอคิดเห็นต่อการดำเนินการดำเนินกิจกรรมในระยะดำเนินการ ท่านสามารถแสดงความคิดเห็นด้วยการกรอกความเห็นของท่านที่มีต่อโครงการลงในแบบสำรวจความคิดเห็นต่อ โครงการ ดัง**สิ่งที่ส่งมาด้วย 2.** และขอความกรุณาส่งแบบสำรวจความคิดเห็นต่อโครงการ ตามช่องทาง ดังนี้ 1) ไปรษณีย์อิเล็กทรอนิกส์ falseeyun.envimove@gmail.com 2) โทรสาร 02-1026401 3) ทางไปรษณีย์ (ที่อยู่บริษัทฯ แสดงตามหัวจดหมายฉบับนี้) 4) แอดไลน์เบอร์ 0937744574 หากท่านมีข้อสงสัยเกี่ยวกับการได้เกี่ยวกับ แบบสำรวจความคิดเห็นดังกล่าว กรุณาติดต่อ คุณเฟย์ซัน แวมูลอ โทร 093-774-4574 เป็นผู้ประสานงานกับ หน่วยงานของท่านโดยตรง

จึงเรียนมาเพื่อโปรดพิจารณาให้ความอนุเคราะห์และขอขอบคุณล่วงหน้า ณ โอกาสนี้

ขอแสดงความนับถือ

กรรมการผู้จัดการ

บริษัท เอนไวรอนเมทัล มูฟเม้นท์ จำกัด



บริษัท เอนไวรอนเมทัล มูฟเม้นท์ จำกัด
เลขที่ 49/81 หมู่ 8 ซอยแผ่นดินทอง 38 ถนนวิมานนท์ ตำบลบางกระสอบ อำเภอเมืองสมุทรปราการ จังหวัดสมุทรปราการ 11000
โทรศัพท์ 02-1026401 โทรสาร 02-1026401 อีเมล: 0943378282

สำเนา

Envimove/PM6633/399

3 ตุลาคม 2566

เรื่อง ขอความอนุเคราะห์สำหรับพิจารณาการดำเนินการตามโครงการส่งเสริมการปลูกพืชเศรษฐกิจ ปี พ.ศ. 2566
โครงการขยายระบบการขนส่งน้ำทางท่อไปยังภาคตะวันออกเฉียงเหนือของ บริษัท ไทย ไปป์ไลน์
เน็ตเวิร์ค จำกัด

เรียน ผู้ใหญ่บ้านหมู่ที่ 8 บ้านหนองแก

- สิ่งที่ส่งมาด้วย 1. เอกสารประชาสัมพันธ์โครงการ จำนวน 1 ชุด
2. แบบสำรวจความคิดเห็นต่อโครงการ จำนวน 1 ชุด

ด้วยบริษัท เอนไวรอนเมทัล มูฟเม้นท์ จำกัด (บริษัทที่ปรึกษาด้านสิ่งแวดล้อม) ได้รับมอบหมายจากบริษัท ไทย ไปป์ไลน์ เน็ตเวิร์ค จำกัด (เจ้าของโครงการ) ในการจัดทำรายงานผลการปฏิบัติงานตามมาตรการป้องกันและแก้ไข ผลกระทบสิ่งแวดล้อมและมาตรการติดตามตรวจสอบผลกระทบสิ่งแวดล้อมระยะดำเนินการประจำปี พ.ศ. 2566 โครงการขยายระบบการขนส่งน้ำทางท่อไปยังภาคตะวันออกเฉียงเหนือ ดัง**สิ่งที่ส่งมาด้วย 1.** ซึ่งได้รับการพิจารณาอนุมัติรายงานการประเมินผลกระทบสิ่งแวดล้อมจากสำนักงานนโยบายและแผนทรัพยากรธรรมชาติและสิ่งแวดล้อม เมื่อวันที่ 8 มกราคม 2562

ปัจจุบันอยู่ระหว่างการจัดทำรายงานผลการปฏิบัติตามมาตรการที่ได้กำหนดไว้ในเล่มรายงาน การประเมินผลกระทบของโครงการ เพื่อเสนอต่อหน่วยงานอนุญาต ซึ่งในมาตรการด้านสังคมและการมีส่วนร่วม ของประชาชน กำหนดให้ศึกษาครอบครัวกลุ่มพื้นที่ในรัศมี 500 เมตร จากกึ่งกลางแนวท่อ โดยมีกลุ่มเป้าหมาย ได้แก่ ผู้นำชุมชน ประชาชน สถานประกอบการ สถานศึกษา ศาสนสถาน และหน่วยงานราชการที่เกี่ยวข้อง ตามแนว เส้นทางท่อส่งน้ำนั้น ความยาวโดยประมาณ 342 กิโลเมตร และครอบคลุมพื้นที่ในรัศมี 3 กิโลเมตร จากคลังน้ำมัน ปลายทาง

ทั้งนี้ ทางบริษัทฯ จึงขอความอนุเคราะห์ท่านให้ขอคิดเห็นต่อการดำเนินการดำเนินกิจกรรมในระยะดำเนินการ ท่านสามารถแสดงความคิดเห็นด้วยการกรอกความเห็นของท่านที่มีต่อโครงการลงในแบบสำรวจความคิดเห็นต่อ โครงการ ดัง**สิ่งที่ส่งมาด้วย 2.** และขอความกรุณาส่งแบบสำรวจความคิดเห็นต่อโครงการ ตามช่องทาง ดังนี้ 1) ไปรษณีย์อิเล็กทรอนิกส์ falseeyun.envimove@gmail.com 2) โทรสาร 02-1026401 3) ทางไปรษณีย์ (ที่อยู่บริษัทฯ แสดงตามหัวจดหมายฉบับนี้) 4) แอดไลน์เบอร์ 0937744574 หากท่านมีข้อสงสัยเกี่ยวกับการได้เกี่ยวกับ แบบสำรวจความคิดเห็นดังกล่าว กรุณาติดต่อ คุณเฟย์ซัน แวมูลอ โทร 093-774-4574 เป็นผู้ประสานงานกับ หน่วยงานของท่านโดยตรง

จึงเรียนมาเพื่อโปรดพิจารณาให้ความอนุเคราะห์และขอขอบคุณล่วงหน้า ณ โอกาสนี้

ขอแสดงความนับถือ

กรรมการผู้จัดการ

บริษัท เอนไวรอนเมทัล มูฟเม้นท์ จำกัด



บริษัท เอนไวรอนเมนทัล มูฟเม้นท์ จำกัด
เลขที่ 49/81 หมู่ 8 ซอยแผ่นหินทอง 38 ถนนติวานนท์ ตำบลบางกระสอบ อำเภอเมืองมณฑลบุรี จังหวัดนครพนบุรี 11000
โทรศัพท์ 02-1026401 โทรสาร 02-1026401 มีเดีย: 0943378282

สำเนา

Envimove/PM6633/399

3 ตุลาคม 2566

เรื่อง ขอความอนุเคราะห์สำหรับโครงการคิดเห็นต่อการดำเนินกิจกรรมระยะดำเนินการประจำปี พ.ศ. 2566
โครงการขยายระบบการขนส่งน้ำดื่มทางท่อไปยังภาคตะวันออกเฉียงเหนือของ บริษัท ไทย ไปป์ไลน์
เน็ตเวิร์ค จำกัด

เรียน ผู้ใหญ่บ้านหมู่ที่ ๒ บ้านวังเต่า

- สิ่งที่ส่งมาด้วย 1. เอกสารประชาสัมพันธ์โครงการ จำนวน 1 ชุด
2. แบบสำรวจความคิดเห็นต่อโครงการฯ จำนวน 1 ชุด

ด้วยบริษัท เอนไวรอนเมนทัล มูฟเม้นท์ จำกัด (บริษัทที่ปรึกษาด้านสิ่งแวดล้อม) ได้รับมอบหมายจากบริษัท ไทย ไปป์ไลน์ เน็ตเวิร์ค จำกัด (เจ้าของโครงการ) ในการจัดทำรายงานผลการปฏิบัติงานตามมาตรการป้องกันและแก้ไขผลกระทบสิ่งแวดล้อมและการติดตามตรวจสอบผลกระทบสิ่งแวดล้อมระยะดำเนินการประจำปี พ.ศ. 2566 โครงการขยายระบบการขนส่งน้ำดื่มทางท่อไปยังภาคตะวันออกเฉียงเหนือ ดัง**สิ่งที่ส่งมาด้วย 1.** ซึ่งได้รับการพิจารณาอนุมัติรายงานการประเมินผลกระทบสิ่งแวดล้อมจากสำนักงานนโยบายและแผนทรัพยากรธรรมชาติและสิ่งแวดล้อม เมื่อวันที่ 8 มกราคม 2562

ปัจจุบันอยู่ระหว่างการจัดทำรายงานผลการปฏิบัติงานตามมาตรการที่ได้กำหนดไว้ในเล่มรายงานการประเมินผลกระทบของโครงการฯ เพื่อเสนอต่อหน่วยงานอนุญาต ซึ่งในมาตรการด้านสังคมและการมีส่วนร่วมของประชาชน กำหนดให้ศึกษาครอบครัวกลุ่มพื้นที่ในรัศมี 500 เมตร จากกึ่งกลางแนวท่อ โดยมีกลุ่มเป้าหมาย ได้แก่ ผู้นำชุมชน ประชาชน สถานประกอบการ สถานศึกษา ศาสนสถาน และหน่วยงานราชการที่เกี่ยวข้อง ตามแนวเส้นทางท่อส่งน้ำดื่ม ความยาวโดยประมาณ 342 กิโลเมตร และครอบครัวพื้นที่ในรัศมี 3 กิโลเมตร จากคลังน้ำดื่มปลายทาง

ทั้งนี้ ทางบริษัทฯ จึงขอความอนุเคราะห์ท่านให้ขอคิดเห็นต่อการดำเนินกิจกรรมในระยะดำเนินการ ท่านสามารถแสดงความคิดเห็นด้วยการกรอกความเห็นของท่านที่มีต่อโครงการลงในแบบสำรวจความคิดเห็นต่อโครงการฯ **ดังสิ่งที่ส่งมาด้วย 2.** และขอความกรุณาส่งแบบสำรวจความคิดเห็นต่อโครงการฯ ตามช่องทาง ดังนี้ 1) ไปรษณีย์อิเล็กทรอนิกส์ faiseeyun.envimove@gmail.com 2) โทรสาร 02-1026401 3) ทางไปรษณีย์ (ที่อยู่บริษัทฯ แสดงตามหัวจดหมายฉบับนี้) 4) แอดไลน์เบอร์ 0937744574 หากท่านมีข้อสงสัยประการใดเกี่ยวกับแบบสำรวจแสดงความคิดเห็นดังกล่าว กรุณาติดต่อ คุณเฟย์ซัน แวมูล โทร 093-774-4574 เป็นผู้ประสานงานกับหน่วยงานของท่านโดยตรง

จึงเรียนมาเพื่อโปรดพิจารณาให้ความอนุเคราะห์และขอขอบคุณล่วงหน้า ณ โอกาสนี้

ขอแสดงความนับถือ

กรรมการผู้จัดการ
บริษัท เอนไวรอนเมนทัล มูฟเม้นท์ จำกัด



บริษัท เอนไวรอนเมนทัล มูฟเม้นท์ จำกัด
เลขที่ 49/81 หมู่ 8 ซอยแผ่นหินทอง 38 ถนนติวานนท์ ตำบลบางกระสอบ อำเภอเมืองมณฑลบุรี จังหวัดนครพนบุรี 11000
โทรศัพท์ 02-1026401 โทรสาร 02-1026401 มีเดีย: 0943378282

สำเนา

Envimove/PM6633/399

3 ตุลาคม 2566

เรื่อง ขอความอนุเคราะห์สำหรับโครงการคิดเห็นต่อการดำเนินกิจกรรมระยะดำเนินการประจำปี พ.ศ. 2566
โครงการขยายระบบการขนส่งน้ำดื่มทางท่อไปยังภาคตะวันออกเฉียงเหนือของ บริษัท ไทย ไปป์ไลน์
เน็ตเวิร์ค จำกัด

เรียน ผู้ใหญ่บ้านหมู่ที่ 8 บ้านโคกสำ

- สิ่งที่ส่งมาด้วย 1. เอกสารประชาสัมพันธ์โครงการฯ จำนวน 1 ชุด
2. แบบสำรวจความคิดเห็นต่อโครงการฯ จำนวน 1 ชุด

ด้วยบริษัท เอนไวรอนเมนทัล มูฟเม้นท์ จำกัด (บริษัทที่ปรึกษาด้านสิ่งแวดล้อม) ได้รับมอบหมายจากบริษัท ไทย ไปป์ไลน์ เน็ตเวิร์ค จำกัด (เจ้าของโครงการ) ในการจัดทำรายงานผลการปฏิบัติงานตามมาตรการป้องกันและแก้ไขผลกระทบสิ่งแวดล้อมและการติดตามตรวจสอบผลกระทบสิ่งแวดล้อมระยะดำเนินการประจำปี พ.ศ. 2566 โครงการขยายระบบการขนส่งน้ำดื่มทางท่อไปยังภาคตะวันออกเฉียงเหนือ ดัง**สิ่งที่ส่งมาด้วย 1.** ซึ่งได้รับการพิจารณาอนุมัติรายงานการประเมินผลกระทบสิ่งแวดล้อมจากสำนักงานนโยบายและแผนทรัพยากรธรรมชาติและสิ่งแวดล้อม เมื่อวันที่ 8 มกราคม 2562

ปัจจุบันอยู่ระหว่างการจัดทำรายงานผลการปฏิบัติงานตามมาตรการที่ได้กำหนดไว้ในเล่มรายงานการประเมินผลกระทบของโครงการฯ เพื่อเสนอต่อหน่วยงานอนุญาต ซึ่งในมาตรการด้านสังคมและการมีส่วนร่วมของประชาชน กำหนดให้ศึกษาครอบครัวกลุ่มพื้นที่ในรัศมี 500 เมตร จากกึ่งกลางแนวท่อ โดยมีกลุ่มเป้าหมาย ได้แก่ ผู้นำชุมชน ประชาชน สถานประกอบการ สถานศึกษา ศาสนสถาน และหน่วยงานราชการที่เกี่ยวข้อง ตามแนวเส้นทางท่อส่งน้ำดื่ม ความยาวโดยประมาณ 342 กิโลเมตร และครอบครัวพื้นที่ในรัศมี 3 กิโลเมตร จากคลังน้ำดื่มปลายทาง

ทั้งนี้ ทางบริษัทฯ จึงขอความอนุเคราะห์ท่านให้ขอคิดเห็นต่อการดำเนินกิจกรรมในระยะดำเนินการ ท่านสามารถแสดงความคิดเห็นด้วยการกรอกความเห็นของท่านที่มีต่อโครงการลงในแบบสำรวจความคิดเห็นต่อโครงการฯ **ดังสิ่งที่ส่งมาด้วย 2.** และขอความกรุณาส่งแบบสำรวจความคิดเห็นต่อโครงการฯ ตามช่องทาง ดังนี้ 1) ไปรษณีย์อิเล็กทรอนิกส์ faiseeyun.envimove@gmail.com 2) โทรสาร 02-1026401 3) ทางไปรษณีย์ (ที่อยู่บริษัทฯ แสดงตามหัวจดหมายฉบับนี้) 4) แอดไลน์เบอร์ 0937744574 หากท่านมีข้อสงสัยประการใดเกี่ยวกับแบบสำรวจแสดงความคิดเห็นดังกล่าว กรุณาติดต่อ คุณเฟย์ซัน แวมูล โทร 093-774-4574 เป็นผู้ประสานงานกับหน่วยงานของท่านโดยตรง

จึงเรียนมาเพื่อโปรดพิจารณาให้ความอนุเคราะห์และขอขอบคุณล่วงหน้า ณ โอกาสนี้

ขอแสดงความนับถือ

กรรมการผู้จัดการ
บริษัท เอนไวรอนเมนทัล มูฟเม้นท์ จำกัด



บริษัท เอนไวรอนเม้นท์ มูฟเม้นท์ จำกัด
เลขที่ 49/81 หมู่ 8 ซอยเนชั่นเพลส 38 ถนนติวานนท์ ตำบลบางกระสอ อำเภอเมืองน่านบุรี จังหวัดน่านบุรี 11000
โทรศัพท์ 02-1026401 โทรสาร 02-1026401 อีเมล: 0943378282

สำเนา

EnviMOVE/PM6633/399

3 ตุลาคม 2566

เรื่อง ขอความอนุเคราะห์สำหรับพิจารณาความเห็นต่อการดำเนินการตามโครงการประจำปี พ.ศ. 2566
โครงการขยายระบบการขนส่งทางท่อไปยังภาคตะวันออกเฉียงเหนือของ บริษัท ไทย ไปป์ไลน์
เน็ตเวิร์ค จำกัด

เรียน ผู้ใหญ่บ้านหมู่ที่ 11 บ้านหนองผิง :

- สิ่งที่ส่งมาด้วย 1. เอกสารประชาสัมพันธ์โครงการ จำนวน 1 ชุด
2. แบบสำรวจความคิดเห็นต่อโครงการฯ จำนวน 1 ชุด

ด้วยบริษัท เอนไวรอนเม้นท์ มูฟเม้นท์ จำกัด (บริษัทที่ปรึกษาด้านสิ่งแวดล้อม) ได้รับมอบหมายจากบริษัท
ไทย ไปป์ไลน์ เน็ตเวิร์ค จำกัด (เจ้าของโครงการ) ในการจัดทำรายงานผลการปฏิบัติงานตามโครงการป้องกันและแก้ไข
ผลกระทบสิ่งแวดล้อมและมาตรการติดตามตรวจสอบผลกระทบสิ่งแวดล้อมระยะดำเนินการประจำปี พ.ศ. 2566
โครงการขยายระบบการขนส่งทางท่อไปยังภาคตะวันออกเฉียงเหนือ ดัง**สิ่งที่ส่งมาด้วย 1.** ซึ่งได้รับ
การพิจารณาอนุมัติรายงานการประเมินผลกระทบสิ่งแวดล้อมจากสำนักงานนโยบายและแผนทรัพยากรธรรมชาติและสิ่งแวดล้อม เมื่อวันที่ 8 มกราคม 2562

ปัจจุบันอยู่ระหว่างการจัดทำรายงานผลการปฏิบัติงานตามโครงการที่ได้กำหนดไว้ในเล่มรายงาน
การประเมินผลกระทบของโครงการ เพื่อเสนอต่อหน่วยงานอนุญาต ซึ่งในมาตรการด้านสังคมและการมีส่วนร่วม
ของประชาชน กำหนดให้ศึกษาครอบครัวกลุ่มพื้นที่ในรัศมี 500 เมตร จากกึ่งกลางแนวท่อ โดยมีกลุ่มเป้าหมาย ได้แก่
ผู้นำชุมชน ประชาชน สถานประกอบการ สถานศึกษา ศาสนสถาน และหน่วยงานราชการที่เกี่ยวข้อง ตามแนว
เส้นทางท่อส่งน้ำมัน ความยาวโดยประมาณ 342 กิโลเมตร และครอบคลุมพื้นที่ในรัศมี 3 กิโลเมตร จากคลังน้ำมัน
ปลายทาง

ทั้งนี้ ทางบริษัทฯ จึงขอความอนุเคราะห์ท่านให้พิจารณาเห็นต่อการดำเนินการตามโครงการในระยะดำเนินการ
ท่านสามารถแสดงความคิดเห็นด้วยการกรอกความเห็นของท่านที่มีต่อโครงการลงในแบบสำรวจความคิดเห็นต่อ
โครงการฯ ดัง**สิ่งที่ส่งมาด้วย 2.** และขอความกรุณาส่งแบบสำรวจความคิดเห็นต่อโครงการ ตามช่องทาง ดังนี้
1) ไปรษณีย์อิเล็กทรอนิกส์ falseeyun.envimove@gmail.com 2) โทรสาร 02-1026401 3) ทางไปรษณีย์
(ที่อยู่บริษัทฯ แสดงตามหัวจดหมายฉบับนี้) 4) แอดไลน์เบอร์ 0937744574 หากท่านมีข้อสงสัยส่งปรึกษาได้เกี่ยวกับ
แบบสำรวจแสดงความคิดเห็นดังกล่าว กรุณาติดต่อ คุณเฟย์ซัน แวมูลอ โทร 093-774-4574 เป็นผู้ประสานงานกับ
หน่วยงานของท่านโดยตรง

จึงเรียนมาเพื่อโปรดพิจารณาให้ความอนุเคราะห์และขอขอบคุณท่านมา ณ โอกาสนี้

ขอแสดงความนับถือ

กรรมการผู้จัดการ
บริษัท เอนไวรอนเม้นท์ มูฟเม้นท์ จำกัด



บริษัท เอนไวรอนเม้นท์ มูฟเม้นท์ จำกัด
เลขที่ 49/81 หมู่ 8 ซอยเนชั่นเพลส 38 ถนนติวานนท์ ตำบลบางกระสอ อำเภอเมืองน่านบุรี จังหวัดน่านบุรี 11000
โทรศัพท์ 02-1026401 โทรสาร 02-1026401 อีเมล: 0943378282

สำเนา

EnviMOVE/PM6633/399

3 ตุลาคม 2566

เรื่อง ขอความอนุเคราะห์สำหรับพิจารณาความเห็นต่อการดำเนินการตามโครงการประจำปี พ.ศ. 2566
โครงการขยายระบบการขนส่งทางท่อไปยังภาคตะวันออกเฉียงเหนือของ บริษัท ไทย ไปป์ไลน์
เน็ตเวิร์ค จำกัด

- เรียน ผู้ใหญ่บ้านหมู่ที่ 11 บ้านนาเวียง
สิ่งที่ส่งมาด้วย 1. เอกสารประชาสัมพันธ์โครงการ จำนวน 1 ชุด
2. แบบสำรวจความคิดเห็นต่อโครงการฯ จำนวน 1 ชุด

ด้วยบริษัท เอนไวรอนเม้นท์ มูฟเม้นท์ จำกัด (บริษัทที่ปรึกษาด้านสิ่งแวดล้อม) ได้รับมอบหมายจากบริษัท
ไทย ไปป์ไลน์ เน็ตเวิร์ค จำกัด (เจ้าของโครงการ) ในการจัดทำรายงานผลการปฏิบัติงานตามโครงการป้องกันและแก้ไข
ผลกระทบสิ่งแวดล้อมและมาตรการติดตามตรวจสอบผลกระทบสิ่งแวดล้อมระยะดำเนินการประจำปี พ.ศ. 2566
โครงการขยายระบบการขนส่งทางท่อไปยังภาคตะวันออกเฉียงเหนือ ดัง**สิ่งที่ส่งมาด้วย 1.** ซึ่งได้รับ
การพิจารณาอนุมัติรายงานการประเมินผลกระทบสิ่งแวดล้อมจากสำนักงานนโยบายและแผนทรัพยากรธรรมชาติและสิ่งแวดล้อม เมื่อวันที่ 8 มกราคม 2562

ปัจจุบันอยู่ระหว่างการจัดทำรายงานผลการปฏิบัติงานตามโครงการที่ได้กำหนดไว้ในเล่มรายงาน
การประเมินผลกระทบของโครงการ เพื่อเสนอต่อหน่วยงานอนุญาต ซึ่งในมาตรการด้านสังคมและการมีส่วนร่วม
ของประชาชน กำหนดให้ศึกษาครอบครัวกลุ่มพื้นที่ในรัศมี 500 เมตร จากกึ่งกลางแนวท่อ โดยมีกลุ่มเป้าหมาย ได้แก่
ผู้นำชุมชน ประชาชน สถานประกอบการ สถานศึกษา ศาสนสถาน และหน่วยงานราชการที่เกี่ยวข้อง ตามแนว
เส้นทางท่อส่งน้ำมัน ความยาวโดยประมาณ 342 กิโลเมตร และครอบคลุมพื้นที่ในรัศมี 3 กิโลเมตร จากคลังน้ำมัน
ปลายทาง

ทั้งนี้ ทางบริษัทฯ จึงขอความอนุเคราะห์ท่านให้พิจารณาเห็นต่อการดำเนินการตามโครงการในระยะดำเนินการ
ท่านสามารถแสดงความคิดเห็นด้วยการกรอกความเห็นของท่านที่มีต่อโครงการลงในแบบสำรวจความคิดเห็นต่อ
โครงการฯ ดัง**สิ่งที่ส่งมาด้วย 2.** และขอความกรุณาส่งแบบสำรวจความคิดเห็นต่อโครงการ ตามช่องทาง ดังนี้
1) ไปรษณีย์อิเล็กทรอนิกส์ falseeyun.envimove@gmail.com 2) โทรสาร 02-1026401 3) ทางไปรษณีย์
(ที่อยู่บริษัทฯ แสดงตามหัวจดหมายฉบับนี้) 4) แอดไลน์เบอร์ 0937744574 หากท่านมีข้อสงสัยส่งปรึกษาได้เกี่ยวกับ
แบบสำรวจแสดงความคิดเห็นดังกล่าว กรุณาติดต่อ คุณเฟย์ซัน แวมูลอ โทร 093-774-4574 เป็นผู้ประสานงานกับ
หน่วยงานของท่านโดยตรง

จึงเรียนมาเพื่อโปรดพิจารณาให้ความอนุเคราะห์และขอขอบคุณท่านมา ณ โอกาสนี้

ขอแสดงความนับถือ

(น.ย.พงศ์พร จ.จ. 1067)
กรรมการผู้จัดการ
บริษัท เอนไวรอนเม้นท์ มูฟเม้นท์ จำกัด

สำเนา

Envimove/PM6633/399

3 ตุลาคม 2566

เรื่อง ขอความอนุเคราะห์สำรวจความคิดเห็นเห็นต่อการดำเนินกิจกรรมระยะดำเนินการประจำปี พ.ศ. 2566
โครงการขยายระบบการขนส่งน้ำดื่มทางท่อไปยังภาคตะวันออกเฉียงเหนือของ บริษัท ไทย ไปป์ไลน์ เน็ตเวิร์ค จำกัด

เรียน กำนันตำบลเมืองเพีย

- สิ่งที่ส่งมาด้วย 1. เอกสารประชาสัมพันธ์โครงการ จำนวน 1 ชุด
2. แบบสำรวจความคิดเห็นเห็นต่อโครงการฯ จำนวน 1 ชุด

ด้วยบริษัท เอนไวรอนเม้นท์ มูฟเม้นท์ จำกัด (บริษัทที่ปรึกษาด้านสิ่งแวดล้อม) ได้รับมอบหมายจากบริษัท ไทย ไปป์ไลน์ เน็ตเวิร์ค จำกัด (เจ้าของโครงการ) ในการจัดทำรายงานผลการปฏิบัติงานมาตรการป้องกันและแก้ไขผลกระทบสิ่งแวดล้อมและมาตรการติดตามตรวจสอบผลกระทบสิ่งแวดล้อมระยะดำเนินการประจำปี พ.ศ. 2566 โครงการขยายระบบการขนส่งน้ำดื่มทางท่อไปยังภาคตะวันออกเฉียงเหนือ ดังสิ่งที่ส่งมาด้วย 1. จึงได้รับการพิจารณาอนุมัติรายงานการประเมินผลกระทบสิ่งแวดล้อมจากสำนักงานนโยบายและแผนทรัพยากรธรรมชาติและสิ่งแวดล้อม เมื่อวันที่ 8 มกราคม 2562

ปัจจุบันอยู่ระหว่างการจัดทำรายงานผลการปฏิบัติตามมาตรการที่ได้กำหนดไว้ในเล่มรายงานการประเมินผลกระทบของโครงการฯ เพื่อเสนอต่อหน่วยงานอนุญาต ซึ่งในมาตรการด้านสังคมและการมีส่วนร่วมของประชาชน กำหนดให้ศึกษาครอบครัวกลุ่มพื้นที่ในรัศมี 500 เมตร จากกึ่งกลางแนวท่อ โดยมีกลุ่มเป้าหมาย ได้แก่ ผู้นำชุมชน ประชาชน สถานประกอบการ สถานศึกษา ศาสนสถาน และหน่วยงานราชการที่เกี่ยวข้อง ตามแนวเส้นทางท่อส่งน้ำดื่ม ความยาวโดยประมาณ 342 กิโลเมตร และครอบคลุมพื้นที่ในรัศมี 3 กิโลเมตร จากคลังน้ำดื่มปลายทาง

ทั้งนี้ ทางบริษัทฯ จึงขอความอนุเคราะห์ท่านให้ขอคิดเห็นต่อการดำเนินกิจกรรมในระยะดำเนินการ ท่านสามารถแสดงความคิดเห็นด้วยการกรอกความเห็นของท่านที่มีต่อโครงการลงในแบบสำรวจความคิดเห็นต่อโครงการฯ ดังสิ่งที่ส่งมาด้วย 2. และขอความกรุณาส่งแบบสำรวจความคิดเห็นต่อโครงการ ตามช่องทาง ดังนี้ 1) ไปรษณีย์อิเล็กทรอนิกส์ faiseeyun.envimove@gmail.com 2) โทรสาร 02-1026401 3) ทางไปรษณีย์ (ที่อยู่บริษัทฯ แสดงตามหัวจดหมายฉบับนี้) 4) แอดไลน์เบอร์ 0937744574 หากท่านมีข้อสงสัยสลับสับเปลี่ยนการใดเกี่ยวกับแบบสำรวจแสดงความคิดเห็นดังกล่าว กรุณาติดต่อ คุณไพรัชณ์ แวญลือ โทร 093-774-4574 เป็นผู้ประสานงานกับหน่วยงานของท่านโดยตรง

จึงเรียนมาเพื่อโปรดพิจารณาให้ความอนุเคราะห์และขอขอบคุณท่านมา ณ โอกาสนี้

ขอแสดงความนับถือ

กรรมการผู้จัดการ
บริษัท เอนไวรอนเม้นท์ มูฟเม้นท์ จำกัด

สำเนา

Envimove/PM6633/399

3 ตุลาคม 2566

เรื่อง ขอความอนุเคราะห์สำรวจความคิดเห็นเห็นต่อการดำเนินกิจกรรมระยะดำเนินการประจำปี พ.ศ. 2566
โครงการขยายระบบการขนส่งน้ำดื่มทางท่อไปยังภาคตะวันออกเฉียงเหนือของ บริษัท ไทย ไปป์ไลน์ เน็ตเวิร์ค จำกัด

เรียน ผู้ใหญ่บ้านหมู่ที่ 2 บ้านเมืองเพีย

- สิ่งที่ส่งมาด้วย 1. เอกสารประชาสัมพันธ์โครงการ จำนวน 1 ชุด
2. แบบสำรวจความคิดเห็นเห็นต่อโครงการฯ จำนวน 1 ชุด

ด้วยบริษัท เอนไวรอนเม้นท์ มูฟเม้นท์ จำกัด (บริษัทที่ปรึกษาด้านสิ่งแวดล้อม) ได้รับมอบหมายจากบริษัท ไทย ไปป์ไลน์ เน็ตเวิร์ค จำกัด (เจ้าของโครงการ) ในการจัดทำรายงานผลการปฏิบัติงานมาตรการป้องกันและแก้ไขผลกระทบสิ่งแวดล้อมและมาตรการติดตามตรวจสอบผลกระทบสิ่งแวดล้อมระยะดำเนินการประจำปี พ.ศ. 2566 โครงการขยายระบบการขนส่งน้ำดื่มทางท่อไปยังภาคตะวันออกเฉียงเหนือ ดังสิ่งที่ส่งมาด้วย 1. จึงได้รับการพิจารณาอนุมัติรายงานการประเมินผลกระทบสิ่งแวดล้อมจากสำนักงานนโยบายและแผนทรัพยากรธรรมชาติและสิ่งแวดล้อม เมื่อวันที่ 8 มกราคม 2562

ปัจจุบันอยู่ระหว่างการจัดทำรายงานผลการปฏิบัติตามมาตรการที่ได้กำหนดไว้ในเล่มรายงานการประเมินผลกระทบของโครงการฯ เพื่อเสนอต่อหน่วยงานอนุญาต ซึ่งในมาตรการด้านสังคมและการมีส่วนร่วมของประชาชน กำหนดให้ศึกษาครอบครัวกลุ่มพื้นที่ในรัศมี 500 เมตร จากกึ่งกลางแนวท่อ โดยมีกลุ่มเป้าหมาย ได้แก่ ผู้นำชุมชน ประชาชน สถานประกอบการ สถานศึกษา ศาสนสถาน และหน่วยงานราชการที่เกี่ยวข้อง ตามแนวเส้นทางท่อส่งน้ำดื่ม ความยาวโดยประมาณ 342 กิโลเมตร และครอบคลุมพื้นที่ในรัศมี 3 กิโลเมตร จากคลังน้ำดื่มปลายทาง

ทั้งนี้ ทางบริษัทฯ จึงขอความอนุเคราะห์ท่านให้ขอคิดเห็นต่อการดำเนินกิจกรรมในระยะดำเนินการ ท่านสามารถแสดงความคิดเห็นด้วยการกรอกความเห็นของท่านที่มีต่อโครงการลงในแบบสำรวจความคิดเห็นต่อโครงการฯ ดังสิ่งที่ส่งมาด้วย 2. และขอความกรุณาส่งแบบสำรวจความคิดเห็นต่อโครงการ ตามช่องทาง ดังนี้ 1) ไปรษณีย์อิเล็กทรอนิกส์ faiseeyun.envimove@gmail.com 2) โทรสาร 02-1026401 3) ทางไปรษณีย์ (ที่อยู่บริษัทฯ แสดงตามหัวจดหมายฉบับนี้) 4) แอดไลน์เบอร์ 0937744574 หากท่านมีข้อสงสัยสลับสับเปลี่ยนการใดเกี่ยวกับแบบสำรวจแสดงความคิดเห็นดังกล่าว กรุณาติดต่อ คุณไพรัชณ์ แวญลือ โทร 093-774-4574 เป็นผู้ประสานงานกับหน่วยงานของท่านโดยตรง

จึงเรียนมาเพื่อโปรดพิจารณาให้ความอนุเคราะห์และขอขอบคุณท่านมา ณ โอกาสนี้

ขอแสดงความนับถือ

กรรมการผู้จัดการ
บริษัท เอนไวรอนเม้นท์ มูฟเม้นท์ จำกัด



บริษัท เอนไวรอนเม้นท์ มูฟเม้นท์ จำกัด
เลขที่ 49/81 หมู่ 8 ซอยเนินดินทอง 38 ถนนติวานนท์ ตำบลบางกระสอบ อำเภอเมืองน่านนบุรี จังหวัดน่านบุรี 11000
โทรศัพท์ 02-1026401 โทรสาร 02-1026401 มีเดีย: 0943378282

สำเนา

EnviMOVE/PM6633/399

3 ตุลาคม 2566

เรื่อง ขอความอนุเคราะห์สำหรับตรวจสอบความคิดเห็นต่อการดำเนินการประเมินกิจกรรมระยะดำเนินการประจำปี พ.ศ. 2566
โครงการขยายระบบการขนส่งน้ำมันทางท่อไปยังภาคตะวันออกเฉียงเหนือของ บริษัท ไทย ไปป์ไลน์
เน็ตเวิร์ค จำกัด

เรียน ผู้ใหญ่บ้านหมู่ที่ 3 บ้านขามเรียน

- สิ่งที่ส่งมาด้วย 1. เอกสารประชาสัมพันธ์อีโคโนกรร จำนวน 1 ชุด
2. แบบสำรวจความคิดเห็นต่อโครงการ จำนวน 1 ชุด

ด้วยบริษัท เอนไวรอนเม้นท์ มูฟเม้นท์ จำกัด (บริษัทที่ปรึกษาด้านสิ่งแวดล้อม) ได้รับมอบหมายจากบริษัท ไทย ไปป์ไลน์ เน็ตเวิร์ค จำกัด (เจ้าของโครงการ) ในการจัดทำรายงานผลการปฏิบัติตามมาตรการป้องกันและแก้ไข ผลกระทบสิ่งแวดล้อมและมาตรการติดตามตรวจสอบผลกระทบสิ่งแวดล้อมระยะดำเนินการประจำปี พ.ศ. 2566 โครงการขยายระบบการขนส่งน้ำมันทางท่อไปยังภาคตะวันออกเฉียงเหนือ **คำสั่งที่ส่งมาด้วย 1.** ซึ่งได้รับการพิจารณาอนุมัติรายงานการประเมินผลกระทบสิ่งแวดล้อมจากสำนักงานนโยบายและแผนทรัพยากรธรรมชาติและสิ่งแวดล้อม เมื่อวันที่ 8 มกราคม 2562

ปัจจุบันอยู่ระหว่างการจัดทำรายงานผลการปฏิบัติตามมาตรการที่ได้กำหนดไว้ในเล่มรายงาน การประเมินผลกระทบของโครงการ เพื่อเสนอต่อหน่วยงานอนุญาต ซึ่งในมาตรการด้านสังคมและการมีส่วนร่วม ของประชาชน กำหนดให้ศึกษาครอบครัวกลุ่มพื้นที่ในรัศมี 500 เมตร จากกึ่งกลางแนวท่อ โดยมีกลุ่มเป้าหมาย ได้แก่ ผู้นำชุมชน ประชาชน สถานประกอบการ สถานศึกษา ศาสนสถาน และหน่วยงานราชการที่เกี่ยวข้อง ตามแนว เส้นทางท่อส่งน้ำมัน ความยาวโดยประมาณ 342 กิโลเมตร และครอบครัวพื้นที่ในรัศมี 3 กิโลเมตร จากคลังน้ำมัน ปลายทาง

ทั้งนี้ ทางบริษัทฯ จึงขอความอนุเคราะห์ท่านให้ข้อคิดเห็นต่อการดำเนินการประเมินกิจกรรมในระยะดำเนินการ ทำสามารถแสดงความคิดเห็นด้วยการกรอกความเห็นของท่านที่มีต่อโครงการลงในแบบสำรวจความคิดเห็นต่อ โครงการ **คำสั่งที่ส่งมาด้วย 2.** และขอความกรุณาส่งแบบสำรวจความคิดเห็นต่อโครงการ ตามช่องทาง ดังนี้ 1) ไปรษณีย์อิเล็กทรอนิกส์ faiseeyun.envimove@gmail.com 2) โทรสาร 02-1026401 3) ทางไปรษณีย์ (ที่อยู่บริษัทฯ แสดงตามหัวจดหมายฉบับนี้) 4) แอดไลน์เบอร์ 0937744574 หากท่านมีข้อสงสัยประการใดเกี่ยวกับ แบบสำรวจแสดงความคิดเห็นดังกล่าว กรุณาติดต่อ คุณเฟย์ซัน แวมูลอ โทร 093-774-4574 เป็นผู้ประสานงานกับ หน่วยงานของท่านโดยตรง

จึงเรียนมาเพื่อโปรดพิจารณาให้ความอนุเคราะห์และขอบคุณล่วงหน้า ณ โอกาสนี้

ขอแสดงความนับถือ

กรรมการผู้จัดการ
บริษัท เอนไวรอนเม้นท์ มูฟเม้นท์ จำกัด



บริษัท เอนไวรอนเม้นท์ มูฟเม้นท์ จำกัด
เลขที่ 49/81 หมู่ 8 ซอยเนินดินทอง 38 ถนนติวานนท์ ตำบลบางกระสอบ อำเภอเมืองน่านนบุรี จังหวัดน่านบุรี 11000
โทรศัพท์ 02-1026401 โทรสาร 02-1026401 มีเดีย: 0943378282

สำเนา

EnviMOVE/PM6633/399

3 ตุลาคม 2566

เรื่อง ขอความอนุเคราะห์สำหรับตรวจสอบความคิดเห็นต่อการดำเนินการประเมินกิจกรรมระยะดำเนินการประจำปี พ.ศ. 2566
โครงการขยายระบบการขนส่งน้ำมันทางท่อไปยังภาคตะวันออกเฉียงเหนือของ บริษัท ไทย ไปป์ไลน์
เน็ตเวิร์ค จำกัด

เรียน ผู้ใหญ่บ้านหมู่ที่ 8 บ้านเมืองเพ็ญ

- สิ่งที่ส่งมาด้วย 1. เอกสารประชาสัมพันธ์อีโคโนกรร จำนวน 1 ชุด
2. แบบสำรวจความคิดเห็นต่อโครงการ จำนวน 1 ชุด

ด้วยบริษัท เอนไวรอนเม้นท์ มูฟเม้นท์ จำกัด (บริษัทที่ปรึกษาด้านสิ่งแวดล้อม) ได้รับมอบหมายจากบริษัท ไทย ไปป์ไลน์ เน็ตเวิร์ค จำกัด (เจ้าของโครงการ) ในการจัดทำรายงานผลการปฏิบัติตามมาตรการป้องกันและแก้ไข ผลกระทบสิ่งแวดล้อมและมาตรการติดตามตรวจสอบผลกระทบสิ่งแวดล้อมระยะดำเนินการประจำปี พ.ศ. 2566 โครงการขยายระบบการขนส่งน้ำมันทางท่อไปยังภาคตะวันออกเฉียงเหนือ **คำสั่งที่ส่งมาด้วย 1.** ซึ่งได้รับการพิจารณาอนุมัติรายงานการประเมินผลกระทบสิ่งแวดล้อมจากสำนักงานนโยบายและแผนทรัพยากรธรรมชาติและสิ่งแวดล้อม เมื่อวันที่ 8 มกราคม 2562

ปัจจุบันอยู่ระหว่างการจัดทำรายงานผลการปฏิบัติตามมาตรการที่ได้กำหนดไว้ในเล่มรายงาน การประเมินผลกระทบของโครงการ เพื่อเสนอต่อหน่วยงานอนุญาต ซึ่งในมาตรการด้านสังคมและการมีส่วนร่วม ของประชาชน กำหนดให้ศึกษาครอบครัวกลุ่มพื้นที่ในรัศมี 500 เมตร จากกึ่งกลางแนวท่อ โดยมีกลุ่มเป้าหมาย ได้แก่ ผู้นำชุมชน ประชาชน สถานประกอบการ สถานศึกษา ศาสนสถาน และหน่วยงานราชการที่เกี่ยวข้อง ตามแนว เส้นทางท่อส่งน้ำมัน ความยาวโดยประมาณ 342 กิโลเมตร และครอบครัวพื้นที่ในรัศมี 3 กิโลเมตร จากคลังน้ำมัน ปลายทาง

ทั้งนี้ ทางบริษัทฯ จึงขอความอนุเคราะห์ท่านให้ข้อคิดเห็นต่อการดำเนินการประเมินกิจกรรมในระยะดำเนินการ ทำสามารถแสดงความคิดเห็นด้วยการกรอกความเห็นของท่านที่มีต่อโครงการลงในแบบสำรวจความคิดเห็นต่อ โครงการ **คำสั่งที่ส่งมาด้วย 2.** และขอความกรุณาส่งแบบสำรวจความคิดเห็นต่อโครงการ ตามช่องทาง ดังนี้ 1) ไปรษณีย์อิเล็กทรอนิกส์ faiseeyun.envimove@gmail.com 2) โทรสาร 02-1026401 3) ทางไปรษณีย์ (ที่อยู่บริษัทฯ แสดงตามหัวจดหมายฉบับนี้) 4) แอดไลน์เบอร์ 0937744574 หากท่านมีข้อสงสัยประการใดเกี่ยวกับ แบบสำรวจแสดงความคิดเห็นดังกล่าว กรุณาติดต่อ คุณเฟย์ซัน แวมูลอ โทร 093-774-4574 เป็นผู้ประสานงานกับ หน่วยงานของท่านโดยตรง

จึงเรียนมาเพื่อโปรดพิจารณาให้ความอนุเคราะห์และขอบคุณล่วงหน้า ณ โอกาสนี้

ขอแสดงความนับถือ

กรรมการผู้จัดการ
บริษัท เอนไวรอนเม้นท์ มูฟเม้นท์ จำกัด



บริษัท เอนไวรอนเมทัล มูฟเม้นท์ จำกัด
เลขที่ 49/81 หมู่ 8 ซอยแผ่นดินทอง 38 ถนนวิภาวดีรังสิต อำเภอเมืองนนทบุรี จังหวัดนนทบุรี 11000
โทรศัพท์ 02-1026401 โทรสาร 02-1026401 อีเมล: 0943378282

สำเนา

EnviMOVE/PM6633/399

3 ตุลาคม 2566

เรื่อง ความอนุเคราะห์สำหรับความคิดเห็นต่อการดำเนินงานกิจกรรมระยะดำเนินการประจำปี พ.ศ. 2566
โครงการขยายระบบการขนส่งน้ำมันทางท่อไปยังภาคตะวันออกเฉียงเหนือของ บริษัท ไทย ไปป์ไลน์
เน็ตเวิร์ค จำกัด

เรียน ผู้ใหญ่บ้านหมู่ที่ 11 บ้านคูโพธิ์ตาก

- สิ่งที่ส่งมาด้วย 1. เอกสารประชาสัมพันธ์โครงการ จำนวน 1 ชุด
2. แบบสำรวจความคิดเห็นต่อโครงการ จำนวน 1 ชุด

ด้วยบริษัท เอนไวรอนเมทัล มูฟเม้นท์ จำกัด (บริษัทที่ปรึกษาด้านสิ่งแวดล้อม) ได้รับมอบหมายจากบริษัท ไทย ไปป์ไลน์ เน็ตเวิร์ค จำกัด (เจ้าของโครงการ) ในการจัดทำรายงานผลการปฏิบัติตามมาตรการป้องกันและแก้ไข ผลกระทบสิ่งแวดล้อมและมาตรการติดตามตรวจสอบผลกระทบสิ่งแวดล้อมระยะดำเนินการประจำปี พ.ศ. 2566 โครงการขยายระบบการขนส่งน้ำมันทางท่อไปยังภาคตะวันออกเฉียงเหนือ **ดังสิ่งที่ส่งมาด้วย 1.** ซึ่งได้รับการพิจารณาอนุมัติรายงานการประเมินผลกระทบสิ่งแวดล้อมจากสำนักงานนโยบายและแผนทรัพยากรธรรมชาติและสิ่งแวดล้อม เมื่อวันที่ 8 มกราคม 2562

ปัจจุบันอยู่ระหว่างการจัดทำรายงานผลการปฏิบัติตามมาตรการที่ได้กำหนดไว้ในเล่มรายงาน การประเมินผลกระทบของโครงการ เพื่อเสนอต่อหน่วยงานอนุญาต ซึ่งในมาตรการด้านสังคมและการมีส่วนร่วม ของประชาชน กำหนดให้ศึกษาคู่มือกลุ่มพื้นที่ในรัศมี 500 เมตร จากกึ่งกลางแนวท่อ โดยมีกลุ่มเป้าหมาย ได้แก่ ผู้นำชุมชน ประชาชน สถานประกอบการ สถานศึกษา ศาสนสถาน และหน่วยงานราชการที่เกี่ยวข้อง ตามแนว เส้นทางท่อส่งน้ำมัน ความยาวโดยประมาณ 342 กิโลเมตร และครอบคลุมพื้นที่ในรัศมี 3 กิโลเมตร จากคลังน้ำมัน ปลายทาง

ทั้งนี้ ทางบริษัทฯ จึงขอความอนุเคราะห์ท่านให้ขอคิดเห็นต่อการดำเนินการเป็นกิจกรรมในระยะดำเนินการ ทำสามารถแสดงความคิดเห็นด้วยการกรอกความเห็นของท่านที่มีต่อโครงการลงในแบบสำรวจความคิดเห็นต่อ โครงการฯ **ดังสิ่งที่ส่งมาด้วย 2.** และขอความกรุณาส่งแบบสำรวจความคิดเห็นต่อโครงการ ตามช่องทาง ดังนี้ 1) ไปรษณีย์อิเล็กทรอนิกส์ faiseeyun.envimove@gmail.com 2) โทรสาร 02-1026401 3) ทางไปรษณีย์ (ที่อยู่บริษัทฯ แสดงตามหัวจดหมายฉบับนี้) 4) แอดไลน์เบอร์ 0937744574 หากท่านมีข้อสงสัยประการใดเกี่ยวกับ แบบสำรวจแสดงความคิดเห็นดังกล่าว กรุณาติดต่อ คุณเฟย์ซัน แวมูลอ โทร 093-774-4574 เป็นผู้ประสานงานกับ หน่วยงานของท่านโดยตรง

จึงเรียนมาเพื่อโปรดพิจารณาให้ความอนุเคราะห์และขอขอบคุณมา ณ โอกาสนี้

ขอแสดงความนับถือ

กรรมการผู้จัดการ
บริษัท เอนไวรอนเมทัล มูฟเม้นท์ จำกัด



บริษัท เอนไวรอนเมทัล มูฟเม้นท์ จำกัด
เลขที่ 49/81 หมู่ 8 ซอยแผ่นดินทอง 38 ถนนวิภาวดีรังสิต อำเภอเมืองนนทบุรี จังหวัดนนทบุรี 11000
โทรศัพท์ 02-1026401 โทรสาร 02-1026401 อีเมล: 0943378282

สำเนา

EnviMOVE/PM6633/399

3 ตุลาคม 2566

เรื่อง ความอนุเคราะห์สำหรับความคิดเห็นต่อการดำเนินงานกิจกรรมระยะดำเนินการประจำปี พ.ศ. 2566
โครงการขยายระบบการขนส่งน้ำมันทางท่อไปยังภาคตะวันออกเฉียงเหนือของ บริษัท ไทย ไปป์ไลน์
เน็ตเวิร์ค จำกัด

เรียน ผู้ใหญ่บ้านหมู่ที่ 4 บ้านโนนซ่า

- สิ่งที่ส่งมาด้วย 1. เอกสารประชาสัมพันธ์โครงการ จำนวน 1 ชุด
2. แบบสำรวจความคิดเห็นต่อโครงการ จำนวน 1 ชุด

ด้วยบริษัท เอนไวรอนเมทัล มูฟเม้นท์ จำกัด (บริษัทที่ปรึกษาด้านสิ่งแวดล้อม) ได้รับมอบหมายจากบริษัท ไทย ไปป์ไลน์ เน็ตเวิร์ค จำกัด (เจ้าของโครงการ) ในการจัดทำรายงานผลการปฏิบัติตามมาตรการป้องกันและแก้ไข ผลกระทบสิ่งแวดล้อมและมาตรการติดตามตรวจสอบผลกระทบสิ่งแวดล้อมระยะดำเนินการประจำปี พ.ศ. 2566 โครงการขยายระบบการขนส่งน้ำมันทางท่อไปยังภาคตะวันออกเฉียงเหนือ **ดังสิ่งที่ส่งมาด้วย 1.** ซึ่งได้รับการพิจารณาอนุมัติรายงานการประเมินผลกระทบสิ่งแวดล้อมจากสำนักงานนโยบายและแผนทรัพยากรธรรมชาติและสิ่งแวดล้อม เมื่อวันที่ 8 มกราคม 2562

ปัจจุบันอยู่ระหว่างการจัดทำรายงานผลการปฏิบัติตามมาตรการที่ได้กำหนดไว้ในเล่มรายงาน การประเมินผลกระทบของโครงการ เพื่อเสนอต่อหน่วยงานอนุญาต ซึ่งในมาตรการด้านสังคมและการมีส่วนร่วม ของประชาชน กำหนดให้ศึกษาคู่มือกลุ่มพื้นที่ในรัศมี 500 เมตร จากกึ่งกลางแนวท่อ โดยมีกลุ่มเป้าหมาย ได้แก่ ผู้นำชุมชน ประชาชน สถานประกอบการ สถานศึกษา ศาสนสถาน และหน่วยงานราชการที่เกี่ยวข้อง ตามแนว เส้นทางท่อส่งน้ำมัน ความยาวโดยประมาณ 342 กิโลเมตร และครอบคลุมพื้นที่ในรัศมี 3 กิโลเมตร จากคลังน้ำมัน ปลายทาง

ทั้งนี้ ทางบริษัทฯ จึงขอความอนุเคราะห์ท่านให้ขอคิดเห็นต่อการดำเนินการเป็นกิจกรรมในระยะดำเนินการ ทำสามารถแสดงความคิดเห็นด้วยการกรอกความเห็นของท่านที่มีต่อโครงการลงในแบบสำรวจความคิดเห็นต่อ โครงการฯ **ดังสิ่งที่ส่งมาด้วย 2.** และขอความกรุณาส่งแบบสำรวจความคิดเห็นต่อโครงการ ตามช่องทาง ดังนี้ 1) ไปรษณีย์อิเล็กทรอนิกส์ faiseeyun.envimove@gmail.com 2) โทรสาร 02-1026401 3) ทางไปรษณีย์ (ที่อยู่บริษัทฯ แสดงตามหัวจดหมายฉบับนี้) 4) แอดไลน์เบอร์ 0937744574 หากท่านมีข้อสงสัยประการใดเกี่ยวกับ แบบสำรวจแสดงความคิดเห็นดังกล่าว กรุณาติดต่อ คุณเฟย์ซัน แวมูลอ โทร 093-774-4574 เป็นผู้ประสานงานกับ หน่วยงานของท่านโดยตรง

จึงเรียนมาเพื่อโปรดพิจารณาให้ความอนุเคราะห์และขอขอบคุณมา ณ โอกาสนี้

ขอแสดงความนับถือ

กรรมการผู้จัดการ
บริษัท เอนไวรอนเมทัล มูฟเม้นท์ จำกัด



บริษัท เอนไวรอนเม้นท์ มูฟเม้นท์ จำกัด
เลขที่ 49/81 หมู่ 8 ซอยหน้าเค็มทอง 38 ถนนฉิววนนท์ ตำบลบางกระสอบ อำเภอเมืองนทบุรี จังหวัดนทบุรี 11000
โทรศัพท์ 02-1026401 โทรสาร 02-1026401 มีเดีย: 0943378282

สำเนา

EnviMOVE/PM6633/399

3 ตุลาคม 2566

เรื่อง ขอความอนุเคราะห์สำหรับพิจารณาความคิดเห็นต่อการดำเนินการตามโครงการประจำปี พ.ศ. 2566
โครงการขยายระบบการขนส่งทางท่อไปยังภาคตะวันออกเฉียงเหนือของ บริษัท ไทย ไปปารีส
เน็ดเวิร์ค จำกัด

เรียน ผู้ใหญ่บ้านหมู่ที่ 5 บ้านหนองน้ำขุ่น

- สิ่งที่ส่งมาด้วย 1. เอกสารประชาสัมพันธ์โครงการ จำนวน 1 ชุด
2. แบบสำรวจความคิดเห็นต่อโครงการฯ จำนวน 1 ชุด

ด้วยบริษัท เอนไวรอนเม้นท์ มูฟเม้นท์ จำกัด (บริษัทที่ปรึกษาด้านสิ่งแวดล้อม) ได้รับมอบหมายจากบริษัท ไทย ไปปารีส เน็ดเวิร์ค จำกัด (เจ้าขอโครงการ) ในการจัดทำรายงานผลการปฏิบัติตามมาตรการป้องกันและแก้ไขผลกระทบสิ่งแวดล้อมและการติดตามตรวจสอบผลกระทบสิ่งแวดล้อมระยะดำเนินการประจำปี พ.ศ. 2566 โครงการขยายระบบการขนส่งทางท่อไปยังภาคตะวันออกเฉียงเหนือ **ดังสิ่งที่ส่งมาด้วย 1.** ซึ่งได้รับการพิจารณาอนุมัติรายงานการประเมินผลกระทบสิ่งแวดล้อมจากสำนักงานนโยบายและแผนทรัพยากรธรรมชาติและสิ่งแวดล้อม เมื่อวันที่ 8 มกราคม 2562

ปัจจุบันอยู่ระหว่างการจัดทำรายงานผลการปฏิบัติตามมาตรการที่ได้กำหนดไว้ในเล่มรายงาน การประเมินผลกระทบของโครงการฯ เพื่อเสนอต่อหน่วยงานอนุญาต ซึ่งในมาตรการด้านสังคมและการมีส่วนร่วม ของประชาชน กำหนดให้ศึกษาครอบครัวกลุ่มพื้นที่ในรัศมี 500 เมตร จากกึ่งกลางแนวท่อ โดยมีกลุ่มเป้าหมาย ได้แก่ ผู้นำชุมชน ประชาชน สถานประกอบการ สถานศึกษา ศาสนสถาน และหน่วยงานราชการที่เกี่ยวข้อง ตามแนว เส้นทางท่อส่งน้ำมัน ความยาวโดยประมาณ 342 กิโลเมตร และครอบครัวกลุ่มพื้นที่ในรัศมี 3 กิโลเมตร จากคลังน้ำมัน ปลายทาง

ทั้งนี้ ทางบริษัทฯ จึงขอความอนุเคราะห์ท่านให้ขอคิดเห็นต่อการดำเนินการตามกิจกรรมในระยะดำเนินการ ท่านสามารถแสดงความคิดเห็นด้วยการกรอกความเห็นของท่านที่มีต่อโครงการลงในแบบสำรวจความคิดเห็นต่อ โครงการฯ **ดังสิ่งที่ส่งมาด้วย 2.** และขอความกรุณาส่งแบบสำรวจความคิดเห็นต่อโครงการฯ ตามช่องทาง ดังนี้ 1) ไปรษณีย์อิเล็กทรอนิกส์ faiseeyun.envimove@gmail.com 2) โทรสาร 02-1026401 3) ทางไปรษณีย์ (ที่อยู่บริษัทฯ แสดงตามหัวจดหมายฉบับนี้) 4) แอดไลน์เบอร์ 0937744574 หากท่านมีข้อสงสัยประการใดเกี่ยวกับ แบบสำรวจแสดงความคิดเห็นดังกล่าว กรุณาติดต่อ คุณไพรัชณ์ แวมูล โทร 093-774-4574 เป็นผู้ประสานงานกับ หน่วยงานของท่านโดยตรง

จึงเรียนมาเพื่อโปรดพิจารณาให้ความอนุเคราะห์และขอขอบคุณล่วงหน้า ณ โอกาสนี้

ขอแสดงความนับถือ

กรรมการผู้จัดการ

บริษัท เอนไวรอนเม้นท์ มูฟเม้นท์ จำกัด



บริษัท เอนไวรอนเม้นท์ มูฟเม้นท์ จำกัด
เลขที่ 49/81 หมู่ 8 ซอยหน้าเค็มทอง 38 ถนนฉิววนนท์ ตำบลบางกระสอบ อำเภอเมืองนทบุรี จังหวัดนทบุรี 11000
โทรศัพท์ 02-1026401 โทรสาร 02-1026401 มีเดีย: 0943378282

สำเนา

EnviMOVE/PM6633/399

3 ตุลาคม 2566

เรื่อง ขอความอนุเคราะห์สำหรับพิจารณาความคิดเห็นต่อการดำเนินการตามโครงการประจำปี พ.ศ. 2566
โครงการขยายระบบการขนส่งทางท่อไปยังภาคตะวันออกเฉียงเหนือของ บริษัท ไทย ไปปารีส
เน็ดเวิร์ค จำกัด

เรียน ผู้ใหญ่บ้านหมู่ที่ 1 บ้านไร่โฮยใหม่

- สิ่งที่ส่งมาด้วย 1. เอกสารประชาสัมพันธ์โครงการฯ จำนวน 1 ชุด
2. แบบสำรวจความคิดเห็นต่อโครงการฯ จำนวน 1 ชุด

ด้วยบริษัท เอนไวรอนเม้นท์ มูฟเม้นท์ จำกัด (บริษัทที่ปรึกษาด้านสิ่งแวดล้อม) ได้รับมอบหมายจากบริษัท ไทย ไปปารีส เน็ดเวิร์ค จำกัด (เจ้าขอโครงการ) ในการจัดทำรายงานผลการปฏิบัติตามมาตรการป้องกันและแก้ไข ผลกระทบสิ่งแวดล้อมและการติดตามตรวจสอบผลกระทบสิ่งแวดล้อมระยะดำเนินการประจำปี พ.ศ. 2566 โครงการขยายระบบการขนส่งทางท่อไปยังภาคตะวันออกเฉียงเหนือ **ดังสิ่งที่ส่งมาด้วย 1.** ซึ่งได้รับการพิจารณาอนุมัติรายงานการประเมินผลกระทบสิ่งแวดล้อมจากสำนักงานนโยบายและแผนทรัพยากรธรรมชาติและสิ่งแวดล้อม เมื่อวันที่ 8 มกราคม 2562

ปัจจุบันอยู่ระหว่างการจัดทำรายงานผลการปฏิบัติตามมาตรการที่ได้กำหนดไว้ในเล่มรายงาน การประเมินผลกระทบของโครงการฯ เพื่อเสนอต่อหน่วยงานอนุญาต ซึ่งในมาตรการด้านสังคมและการมีส่วนร่วม ของประชาชน กำหนดให้ศึกษาครอบครัวกลุ่มพื้นที่ในรัศมี 500 เมตร จากกึ่งกลางแนวท่อ โดยมีกลุ่มเป้าหมาย ได้แก่ ผู้นำชุมชน ประชาชน สถานประกอบการ สถานศึกษา ศาสนสถาน และหน่วยงานราชการที่เกี่ยวข้อง ตามแนว เส้นทางท่อส่งน้ำมัน ความยาวโดยประมาณ 342 กิโลเมตร และครอบครัวกลุ่มพื้นที่ในรัศมี 3 กิโลเมตร จากคลังน้ำมัน ปลายทาง

ทั้งนี้ ทางบริษัทฯ จึงขอความอนุเคราะห์ท่านให้ขอคิดเห็นต่อการดำเนินการตามกิจกรรมในระยะดำเนินการ ท่านสามารถแสดงความคิดเห็นด้วยการกรอกความเห็นของท่านที่มีต่อโครงการลงในแบบสำรวจความคิดเห็นต่อ โครงการฯ **ดังสิ่งที่ส่งมาด้วย 2.** และขอความกรุณาส่งแบบสำรวจความคิดเห็นต่อโครงการฯ ตามช่องทาง ดังนี้ 1) ไปรษณีย์อิเล็กทรอนิกส์ faiseeyun.envimove@gmail.com 2) โทรสาร 02-1026401 3) ทางไปรษณีย์ (ที่อยู่บริษัทฯ แสดงตามหัวจดหมายฉบับนี้) 4) แอดไลน์เบอร์ 0937744574 หากท่านมีข้อสงสัยประการใดเกี่ยวกับ แบบสำรวจแสดงความคิดเห็นดังกล่าว กรุณาติดต่อ คุณไพรัชณ์ แวมูล โทร 093-774-4574 เป็นผู้ประสานงานกับ หน่วยงานของท่านโดยตรง

จึงเรียนมาเพื่อโปรดพิจารณาให้ความอนุเคราะห์และขอขอบคุณล่วงหน้า ณ โอกาสนี้

ขอแสดงความนับถือ

กรรมการผู้จัดการ

บริษัท เอนไวรอนเม้นท์ มูฟเม้นท์ จำกัด

สำเนา

Envimove/PM6633/399

3 ตุลาคม 2566

เรื่อง ขอความอนุเคราะห์สำรวจความคิดเห็นเห็นต่อการดำเนินกิจกรรมระยะดำเนินการประจำปี พ.ศ. 2566
โครงการขยายระบบการขนส่งน้ำทางท่อไปยังภาคตะวันออกเฉียงเหนือของ บริษัท ไทย ไปป์ไลน์
เน็ตเวิร์ค จำกัด

เรียน ผู้ใหญ่บ้านหมู่ที่ 7 บ้านหนองบ่อ

- สิ่งที่ส่งมาด้วย 1. เอกสารประชาสัมพันธ์อีกรการ จำนวน 1 ชุด
2. แบบสำรวจความคิดเห็นต่อโครงการฯ จำนวน 1 ชุด

ด้วยบริษัท เอนไวรอนเม้นท์ ฟูฟู้เม้นท์ จำกัด (บริษัทที่ปรึกษาด้านสิ่งแวดล้อม) ได้รับมอบหมายจากบริษัท ไทย ไปป์ไลน์ เน็ตเวิร์ค จำกัด (เจ้าของโครงการ) ในการจัดทำรายงานผลการปฏิบัติงานตามมาตรการป้องกันและแก้ไขผลกระทบสิ่งแวดล้อมและมาตรการติดตามตรวจสอบผลกระทบสิ่งแวดล้อมระยะดำเนินการประจำปี พ.ศ. 2566 โครงการขยายระบบการขนส่งน้ำทางท่อไปยังภาคตะวันออกเฉียงเหนือ ดังสิ่งที่ส่งมาด้วย 1. ซึ่งได้รับการพิจารณาอนุมัติรายงานการประเมินผลกระทบสิ่งแวดล้อมจากสำนักงานนโยบายและแผนทรัพยากรธรรมชาติและสิ่งแวดล้อม เมื่อวันที่ 8 มกราคม 2562

ปัจจุบันอยู่ระหว่างการจัดทำรายงานผลการปฏิบัติงานตามมาตรการที่ได้กำหนดไว้ในเล่มรายงานการประเมินผลกระทบของโครงการฯ เพื่อเสนอต่อหน่วยงานอนุญาติ ซึ่งในมาตรการด้านสังคมและการมีส่วนร่วมของประชาชน กำหนดให้ศึกษาครอบครัวกลุ่มพื้นที่ในรัศมี 500 เมตร จากกึ่งกลางแนวท่อ โดยมีกลุ่มเป้าหมาย ได้แก่ ผู้สูงอายุ ประชาชน สถานประกอบการ สถานศึกษา ศาสนสถาน และหน่วยงานราชการที่เกี่ยวข้อง ตามแนวเส้นทางท่อส่งน้ำนั้น ความยาวโดยประมาณ 342 กิโลเมตร และครอบคลุมพื้นที่ในรัศมี 3 กิโลเมตร จากคิ่งน้ำนั้น ปลายทาง

ทั้งนี้ ทางบริษัทฯ จึงขอความอนุเคราะห์ท่านให้ขอคิดเห็นต่อการดำเนินการดำเนินการเป็นกิจกรรมในระยะดำเนินการ ท่านสามารถแสดงความคิดเห็นด้วยการกรอกความเห็นของท่านที่มีต่อโครงการลงในแบบสำรวจความคิดเห็นต่อโครงการฯ ดังสิ่งที่ส่งมาด้วย 2. และขอความกรุณาส่งแบบสำรวจความคิดเห็นต่อโครงการฯ ตามช่องทาง ดังนี้ 1) ไปรษณีย์อิเล็กทรอนิกส์ faiseeyun.envimove@gmail.com 2) โทรสาร 02-1026401 3) ทางไปรษณีย์ (ที่อยู่บริษัทฯ แสดงตามหัวจดหมายฉบับนี้) 4) แอดไลน์เบอร์ 0937744574 หากท่านมีข้อสงสัยเกี่ยวกับการใดเกี่ยวกับแบบสำรวจแสดงความคิดเห็นดังกล่าว กรุณาติดต่อ คุณไพรัชณ์ แวมูล โทร 093-774-4574 เป็นผู้ประสานงานกับหน่วยงานของท่านโดยตรง

จึงเรียนมาเพื่อโปรดพิจารณาให้ความอนุเคราะห์และขอขอบคุณล่วงหน้า ณ โอกาสนี้

ขอแสดงความนับถือ

กรรมการผู้จัดการ

บริษัท เอนไวรอนเม้นท์ ฟูฟู้เม้นท์ จำกัด

สำเนา

Envimove/PM6633/399

3 ตุลาคม 2566

เรื่อง ขอความอนุเคราะห์สำรวจความคิดเห็นเห็นต่อการดำเนินกิจกรรมระยะดำเนินการประจำปี พ.ศ. 2566
โครงการขยายระบบการขนส่งน้ำทางท่อไปยังภาคตะวันออกเฉียงเหนือของ บริษัท ไทย ไปป์ไลน์
เน็ตเวิร์ค จำกัด

เรียน ผู้ใหญ่บ้านหมู่ที่ 2 บ้านหนองอีอุ่น

- สิ่งที่ส่งมาด้วย 1. เอกสารประชาสัมพันธ์อีกรการ จำนวน 1 ชุด
2. แบบสำรวจความคิดเห็นต่อโครงการฯ จำนวน 1 ชุด

ด้วยบริษัท เอนไวรอนเม้นท์ ฟูฟู้เม้นท์ จำกัด (บริษัทที่ปรึกษาด้านสิ่งแวดล้อม) ได้รับมอบหมายจากบริษัท ไทย ไปป์ไลน์ เน็ตเวิร์ค จำกัด (เจ้าของโครงการ) ในการจัดทำรายงานผลการปฏิบัติงานตามมาตรการป้องกันและแก้ไขผลกระทบสิ่งแวดล้อมและมาตรการติดตามตรวจสอบผลกระทบสิ่งแวดล้อมระยะดำเนินการประจำปี พ.ศ. 2566 โครงการขยายระบบการขนส่งน้ำทางท่อไปยังภาคตะวันออกเฉียงเหนือ ดังสิ่งที่ส่งมาด้วย 1. ซึ่งได้รับการพิจารณาอนุมัติรายงานการประเมินผลกระทบสิ่งแวดล้อมจากสำนักงานนโยบายและแผนทรัพยากรธรรมชาติและสิ่งแวดล้อม เมื่อวันที่ 8 มกราคม 2562

ปัจจุบันอยู่ระหว่างการจัดทำรายงานผลการปฏิบัติงานตามมาตรการที่ได้กำหนดไว้ในเล่มรายงานการประเมินผลกระทบของโครงการฯ เพื่อเสนอต่อหน่วยงานอนุญาติ ซึ่งในมาตรการด้านสังคมและการมีส่วนร่วมของประชาชน กำหนดให้ศึกษาครอบครัวกลุ่มพื้นที่ในรัศมี 500 เมตร จากกึ่งกลางแนวท่อ โดยมีกลุ่มเป้าหมาย ได้แก่ ผู้สูงอายุ ประชาชน สถานประกอบการ สถานศึกษา ศาสนสถาน และหน่วยงานราชการที่เกี่ยวข้อง ตามแนวเส้นทางท่อส่งน้ำนั้น ความยาวโดยประมาณ 342 กิโลเมตร และครอบคลุมพื้นที่ในรัศมี 3 กิโลเมตร จากคิ่งน้ำนั้น ปลายทาง

ทั้งนี้ ทางบริษัทฯ จึงขอความอนุเคราะห์ท่านให้ขอคิดเห็นต่อการดำเนินการดำเนินการเป็นกิจกรรมในระยะดำเนินการ ท่านสามารถแสดงความคิดเห็นด้วยการกรอกความเห็นของท่านที่มีต่อโครงการลงในแบบสำรวจความคิดเห็นต่อโครงการฯ ดังสิ่งที่ส่งมาด้วย 2. และขอความกรุณาส่งแบบสำรวจความคิดเห็นต่อโครงการฯ ตามช่องทาง ดังนี้ 1) ไปรษณีย์อิเล็กทรอนิกส์ faiseeyun.envimove@gmail.com 2) โทรสาร 02-1026401 3) ทางไปรษณีย์ (ที่อยู่บริษัทฯ แสดงตามหัวจดหมายฉบับนี้) 4) แอดไลน์เบอร์ 0937744574 หากท่านมีข้อสงสัยเกี่ยวกับการใดเกี่ยวกับแบบสำรวจแสดงความคิดเห็นดังกล่าว กรุณาติดต่อ คุณไพรัชณ์ แวมูล โทร 093-774-4574 เป็นผู้ประสานงานกับหน่วยงานของท่านโดยตรง

จึงเรียนมาเพื่อโปรดพิจารณาให้ความอนุเคราะห์และขอขอบคุณล่วงหน้า ณ โอกาสนี้

ขอแสดงความนับถือ

กรรมการผู้จัดการ

บริษัท เอนไวรอนเม้นท์ ฟูฟู้เม้นท์ จำกัด



บริษัท เอนไวรอนเมทัล มูฟเม้นท์ จำกัด
เลขที่ 49/81 หมู่ 8 ซอยแม่น้ำดินทอง 38 ถนนติวานนท์ ตำบลบางกระสอบ อำเภอเมืองนonthบุรี จังหวัดนนทบุรี 11000
โทรศัพท์ 02-1026401 โทรสาร 02-1026401 มีเดีย: 0943378282

สำเนา

Envimove/PM6633/399

3 ตุลาคม 2566

เรื่อง ขอความอนุเคราะห์สำรวจความคิดเห็นต่อการดำเนินกิจกรรมระยะดำเนินการประจำปี พ.ศ. 2566
โครงการขยายระบบการขนส่งน้ำทางท่อไปยังภาคตะวันออกเฉียงเหนือของ บริษัท ไทย ไปป์ไลน์
เน็ตเวิร์ค จำกัด

เรียน กำนันตำบลมะนาวหวาน

- สิ่งที่ส่งมาด้วย 1. เอกสารประชาสัมพันธ์โครงการ จำนวน 1 ชุด
2. แบบสำรวจความคิดเห็นต่อโครงการฯ จำนวน 1 ชุด

ด้วยบริษัท เอนไวรอนเมทัล มูฟเม้นท์ จำกัด (บริษัทที่ปรึกษาด้านสิ่งแวดล้อม) ได้รับมอบหมายจากบริษัท ไทย ไปป์ไลน์ เน็ตเวิร์ค จำกัด (เจ้าของโครงการ) ในการจัดทำรายงานผลการปฏิบัติงานตามมาตรการป้องกันและแก้ไข ผลกระทบสิ่งแวดล้อมและมาตรการติดตามตรวจสอบผลกระทบสิ่งแวดล้อมระยะดำเนินการประจำปี พ.ศ. 2566 โครงการขยายระบบการขนส่งน้ำทางท่อไปยังภาคตะวันออกเฉียงเหนือ ดังสิ่งที่ส่งมาด้วย 1. ซึ่งได้รับการพิจารณาอนุมัติรายงานการประเมินผลกระทบสิ่งแวดล้อมจากสำนักงานนโยบายและแผนทรัพยากรธรรมชาติและสิ่งแวดล้อม เมื่อวันที่ 8 มกราคม 2562

ปัจจุบันอยู่ระหว่างการจัดทำรายงานผลการปฏิบัติงานตามมาตรการที่กำหนดไว้ในเล่มรายงาน การประเมินผลกระทบของโครงการฯ เพื่อเสนอต่อหน่วยงานอนุญาต ซึ่งในมาตรการด้านสังคมและการมีส่วนร่วม ของประชาชน กำหนดให้ศึกษาครอบครัวกลุ่มพื้นที่ในรัศมี 500 เมตร จากกึ่งกลางแนวท่อ โดยมีกลุ่มเป้าหมาย ได้แก่ ผู้ชุมชน ประชาชน สถานประกอบการ สถานศึกษา ศาสนสถาน และหน่วยงานราชการที่เกี่ยวข้อง ตามแนว เส้นทางท่อส่งน้ำนั้น ความยาวโดยประมาณ 342 กิโลเมตร และครอบคลุมพื้นที่ในรัศมี 3 กิโลเมตร จากคลังน้ำมัน ปลายทาง

ทั้งนี้ ทางบริษัทฯ จึงขอความอนุเคราะห์ท่านให้ขอความคิดเห็นต่อการดำเนินกิจกรรมในระยะดำเนินการ ท่านสามารถแสดงความคิดเห็นด้วยการกรอกความเห็นของท่านที่มีต่อโครงการลงในแบบสำรวจความคิดเห็นต่อ โครงการฯ ดังสิ่งที่ส่งมาด้วย 2. และขอความกรุณาส่งแบบสำรวจความคิดเห็นต่อโครงการ ตามช่องทาง ดังนี้ 1) ไปรษณีย์อิเล็กทรอนิกส์ faiseeyun.envimove@gmail.com 2) โทรสาร 02-1026401 3) ทางไปรษณีย์ (ที่อยู่บริษัทฯ แสดงตามหัวจดหมายฉบับนี้) 4) แอดไลน์เบอร์ 0937744574 หากท่านมีข้อสงสัยเกี่ยวกับการใดเกี่ยวกับ แบบสำรวจแสดงความคิดเห็นดังกล่าว กรุณาติดต่อ คุณไพรัช นวมูล โทร 093-774-4574 เป็นผู้ประสานงานกับ หน่วยงานของท่านโดยตรง

จึงเรียนมาเพื่อโปรดพิจารณาให้ความอนุเคราะห์และขอบคุณล่วงหน้า ณ โอกาสนี้

ขอแสดงความนับถือ

กรรมการผู้จัดการ
บริษัท เอนไวรอนเมทัล มูฟเม้นท์ จำกัด



บริษัท เอนไวรอนเมทัล มูฟเม้นท์ จำกัด
เลขที่ 49/81 หมู่ 8 ซอยแม่น้ำดินทอง 38 ถนนติวานนท์ ตำบลบางกระสอบ อำเภอเมืองนนทบุรี จังหวัดนนทบุรี 11000
โทรศัพท์ 02-1026401 โทรสาร 02-1026401 มีเดีย: 0943378282

สำเนา

Envimove/PM6633/399

3 ตุลาคม 2566

เรื่อง ขอความอนุเคราะห์สำรวจความคิดเห็นต่อการดำเนินกิจกรรมระยะดำเนินการประจำปี พ.ศ. 2566
โครงการขยายระบบการขนส่งน้ำทางท่อไปยังภาคตะวันออกเฉียงเหนือของ บริษัท ไทย ไปป์ไลน์
เน็ตเวิร์ค จำกัด

เรียน ผู้ใหญ่บ้านหมู่ที่ 6 บ้านท่าตัดลาน

- สิ่งที่ส่งมาด้วย 1. เอกสารประชาสัมพันธ์โครงการฯ จำนวน 1 ชุด
2. แบบสำรวจความคิดเห็นต่อโครงการฯ จำนวน 1 ชุด

ด้วยบริษัท เอนไวรอนเมทัล มูฟเม้นท์ จำกัด (บริษัทที่ปรึกษาด้านสิ่งแวดล้อม) ได้รับมอบหมายจากบริษัท ไทย ไปป์ไลน์ เน็ตเวิร์ค จำกัด (เจ้าของโครงการ) ในการจัดทำรายงานผลการปฏิบัติงานตามมาตรการป้องกันและแก้ไข ผลกระทบสิ่งแวดล้อมและมาตรการติดตามตรวจสอบผลกระทบสิ่งแวดล้อมระยะดำเนินการประจำปี พ.ศ. 2566 โครงการขยายระบบการขนส่งน้ำทางท่อไปยังภาคตะวันออกเฉียงเหนือ ดังสิ่งที่ส่งมาด้วย 1. ซึ่งได้รับการพิจารณาอนุมัติรายงานการประเมินผลกระทบสิ่งแวดล้อมจากสำนักงานนโยบายและแผนทรัพยากรธรรมชาติและสิ่งแวดล้อม เมื่อวันที่ 8 มกราคม 2562

ปัจจุบันอยู่ระหว่างการจัดทำรายงานผลการปฏิบัติงานตามมาตรการที่กำหนดไว้ในเล่มรายงาน การประเมินผลกระทบของโครงการฯ เพื่อเสนอต่อหน่วยงานอนุญาต ซึ่งในมาตรการด้านสังคมและการมีส่วนร่วม ของประชาชน กำหนดให้ศึกษาครอบครัวกลุ่มพื้นที่ในรัศมี 500 เมตร จากกึ่งกลางแนวท่อ โดยมีกลุ่มเป้าหมาย ได้แก่ ผู้ชุมชน ประชาชน สถานประกอบการ สถานศึกษา ศาสนสถาน และหน่วยงานราชการที่เกี่ยวข้อง ตามแนว เส้นทางท่อส่งน้ำนั้น ความยาวโดยประมาณ 342 กิโลเมตร และครอบคลุมพื้นที่ในรัศมี 3 กิโลเมตร จากคลังน้ำมัน ปลายทาง

ทั้งนี้ ทางบริษัทฯ จึงขอความอนุเคราะห์ท่านให้ขอความคิดเห็นต่อการดำเนินกิจกรรมในระยะดำเนินการ ท่านสามารถแสดงความคิดเห็นด้วยการกรอกความเห็นของท่านที่มีต่อโครงการลงในแบบสำรวจความคิดเห็นต่อ โครงการฯ ดังสิ่งที่ส่งมาด้วย 2. และขอความกรุณาส่งแบบสำรวจความคิดเห็นต่อโครงการ ตามช่องทาง ดังนี้ 1) ไปรษณีย์อิเล็กทรอนิกส์ faiseeyun.envimove@gmail.com 2) โทรสาร 02-1026401 3) ทางไปรษณีย์ (ที่อยู่บริษัทฯ แสดงตามหัวจดหมายฉบับนี้) 4) แอดไลน์เบอร์ 0937744574 หากท่านมีข้อสงสัยเกี่ยวกับการใดเกี่ยวกับ แบบสำรวจแสดงความคิดเห็นดังกล่าว กรุณาติดต่อ คุณไพรัช นวมูล โทร 093-774-4574 เป็นผู้ประสานงานกับ หน่วยงานของท่านโดยตรง

จึงเรียนมาเพื่อโปรดพิจารณาให้ความอนุเคราะห์และขอบคุณล่วงหน้า ณ โอกาสนี้

ขอแสดงความนับถือ

กรรมการผู้จัดการ
บริษัท เอนไวรอนเมทัล มูฟเม้นท์ จำกัด



บริษัท เอนไวรอนเมนทัล มูฟเม้นท์ จำกัด
เลขที่ 49/81 หมู่ 8 ซอยแม่น้ำเดียนทอง 38 ถนนฉิววนนท์ ตำบลบางกระสอบ อำเภอเมืองมณฑลบุรี จังหวัดมณฑลบุรี 11000
โทรศัพท์ 02-1026401 โทรสาร 02-1026401 อีเมล: 0943378282

สำเนา

Envimove/PM6633/399

3 ตุลาคม 2566

เรื่อง ขอความอนุเคราะห์สำหรับพิจารณาความคิดเห็นต่อการดำเนินการตามมาตรการป้องกันและแก้ไข
โครงการขยายระบบการขนส่งทางน้ำไปยังภาคตะวันออกเฉียงเหนือของ บริษัท ไทย ไปป์ไลน์
เน็ตเวิร์ค จำกัด

เรียน ผู้ใหญ่บ้านหมู่ที่ 2 บ้านคำพราหม

- สิ่งที่ส่งมาด้วย 1. เอกสารประชาสัมพันธ์โครงการ จำนวน 1 ชุด
2. แบบสำรวจความคิดเห็นต่อโครงการฯ จำนวน 1 ชุด

ด้วยบริษัท เอนไวรอนเมนทัล มูฟเม้นท์ จำกัด (บริษัทที่ปรึกษาด้านสิ่งแวดล้อม) ได้รับมอบหมายจากบริษัท
ไทย ไปป์ไลน์ เน็ตเวิร์ค จำกัด (เจ้าของโครงการ) ในการจัดทำรายงานผลการปฏิบัติตามมาตรการป้องกันและแก้ไข
ผลกระทบสิ่งแวดล้อมและมาตรการติดตามตรวจสอบผลกระทบสิ่งแวดล้อมระยะดำเนินการประจำปี พ.ศ. 2566
โครงการขยายระบบการขนส่งทางน้ำไปยังภาคตะวันออกเฉียงเหนือ ดังสิ่งที่ส่งมาด้วย 1. ซึ่งได้รับ
การพิจารณาอนุมัติรายงานการประเมินผลกระทบสิ่งแวดล้อมจากสำนักงานนโยบายและแผนทรัพยากรธรรมชาติและสิ่งแวดล้อม เมื่อวันที่ 8 มกราคม 2562

ปัจจุบันอยู่ระหว่างการจัดทำรายงานผลการปฏิบัติตามมาตรการที่ได้กำหนดไว้ในเล่มรายงาน
การประเมินผลกระทบของโครงการฯ เพื่อเสนอต่อหน่วยงานอนุญาต ซึ่งในมาตรการด้านสังคมและการมีส่วนร่วม
ของประชาชน กำหนดให้ศึกษาครอบครัวกลุ่มพื้นที่ในรัศมี 500 เมตร จากกึ่งกลางแนวท่อ โดยมีกลุ่มเป้าหมาย ได้แก่
ผู้สูงอายุ ประชาชน สถานประกอบการ สถานศึกษา ศาสนสถาน และหน่วยงานราชการที่เกี่ยวข้อง ตามแนว
เส้นทางท่อส่งน้ำนั้น ความยาวโดยประมาณ 342 กิโลเมตร และครอบครัวกลุ่มพื้นที่ในรัศมี 3 กิโลเมตร จากคลังน้ำมัน
ปลายทาง

ทั้งนี้ ทางบริษัทฯ จึงขอความอนุเคราะห์ท่านให้ขอคิดเห็นต่อการดำเนินการดำเนินการตามมาตรการ
ท่านสามารถแสดงความคิดเห็นด้วยการกรอกความเห็นของท่านที่มีต่อโครงการลงในแบบสำรวจความคิดเห็นต่อ
โครงการฯ ดังสิ่งที่ส่งมาด้วย 2. และขอความกรุณาส่งแบบสำรวจความคิดเห็นต่อโครงการ ตามช่องทาง ดังนี้
1) ไปรษณีย์อิเล็กทรอนิกส์ faiseeyun.envimove@gmail.com 2) โทรสาร 02-1026401 3) ทางไปรษณีย์
(ที่อยู่บริษัทฯ แสดงตามหัวจดหมายฉบับนี้) 4) แอดไลน์เบอร์ 0937744574 หากท่านมีข้อสงสัยเกี่ยวกับการใดเกี่ยวกับ
แบบสำรวจแสดงความคิดเห็นดังกล่าว กรุณาติดต่อ คุณไพรัชญ์ นวมูล โทร 093-774-4574 เป็นผู้ประสานงานกับ
หน่วยงานของท่านโดยตรง

จึงเรียนมาเพื่อโปรดพิจารณาให้ความอนุเคราะห์และขอขอบคุณท่านมา ณ โอกาสนี้

ขอแสดงความนับถือ

กรรมการผู้จัดการ
บริษัท เอนไวรอนเมนทัล มูฟเม้นท์ จำกัด



บริษัท เอนไวรอนเมนทัล มูฟเม้นท์ จำกัด
เลขที่ 49/81 หมู่ 8 ซอยแม่น้ำเดียนทอง 38 ถนนฉิววนนท์ ตำบลบางกระสอบ อำเภอเมืองมณฑลบุรี จังหวัดมณฑลบุรี 11000
โทรศัพท์ 02-1026401 โทรสาร 02-1026401 อีเมล: 0943378282

สำเนา

Envimove/PM6633/399

3 ตุลาคม 2566

เรื่อง ขอความอนุเคราะห์สำหรับพิจารณาความคิดเห็นต่อการดำเนินการตามมาตรการป้องกันและแก้ไข
โครงการขยายระบบการขนส่งทางน้ำไปยังภาคตะวันออกเฉียงเหนือของ บริษัท ไทย ไปป์ไลน์
เน็ตเวิร์ค จำกัด

เรียน ผู้ใหญ่บ้านหมู่ที่ 4 บ้านเจ้าพระนอน

- สิ่งที่ส่งมาด้วย 1. เอกสารประชาสัมพันธ์โครงการฯ จำนวน 1 ชุด
2. แบบสำรวจความคิดเห็นต่อโครงการฯ จำนวน 1 ชุด

ด้วยบริษัท เอนไวรอนเมนทัล มูฟเม้นท์ จำกัด (บริษัทที่ปรึกษาด้านสิ่งแวดล้อม) ได้รับมอบหมายจากบริษัท
ไทย ไปป์ไลน์ เน็ตเวิร์ค จำกัด (เจ้าของโครงการ) ในการจัดทำรายงานผลการปฏิบัติตามมาตรการป้องกันและแก้ไข
ผลกระทบสิ่งแวดล้อมและมาตรการติดตามตรวจสอบผลกระทบสิ่งแวดล้อมระยะดำเนินการประจำปี พ.ศ. 2566
โครงการขยายระบบการขนส่งทางน้ำไปยังภาคตะวันออกเฉียงเหนือ ดังสิ่งที่ส่งมาด้วย 1. ซึ่งได้รับ
การพิจารณาอนุมัติรายงานการประเมินผลกระทบสิ่งแวดล้อมจากสำนักงานนโยบายและแผนทรัพยากรธรรมชาติและสิ่งแวดล้อม เมื่อวันที่ 8 มกราคม 2562

ปัจจุบันอยู่ระหว่างการจัดทำรายงานผลการปฏิบัติตามมาตรการที่ได้กำหนดไว้ในเล่มรายงาน
การประเมินผลกระทบของโครงการฯ เพื่อเสนอต่อหน่วยงานอนุญาต ซึ่งในมาตรการด้านสังคมและการมีส่วนร่วม
ของประชาชน กำหนดให้ศึกษาครอบครัวกลุ่มพื้นที่ในรัศมี 500 เมตร จากกึ่งกลางแนวท่อ โดยมีกลุ่มเป้าหมาย ได้แก่
ผู้สูงอายุ ประชาชน สถานประกอบการ สถานศึกษา ศาสนสถาน และหน่วยงานราชการที่เกี่ยวข้อง ตามแนว
เส้นทางท่อส่งน้ำนั้น ความยาวโดยประมาณ 342 กิโลเมตร และครอบครัวกลุ่มพื้นที่ในรัศมี 3 กิโลเมตร จากคลังน้ำมัน
ปลายทาง

ทั้งนี้ ทางบริษัทฯ จึงขอความอนุเคราะห์ท่านให้ขอคิดเห็นต่อการดำเนินการดำเนินการตามมาตรการ
ท่านสามารถแสดงความคิดเห็นด้วยการกรอกความเห็นของท่านที่มีต่อโครงการลงในแบบสำรวจความคิดเห็นต่อ
โครงการฯ ดังสิ่งที่ส่งมาด้วย 2. และขอความกรุณาส่งแบบสำรวจความคิดเห็นต่อโครงการ ตามช่องทาง ดังนี้
1) ไปรษณีย์อิเล็กทรอนิกส์ faiseeyun.envimove@gmail.com 2) โทรสาร 02-1026401 3) ทางไปรษณีย์
(ที่อยู่บริษัทฯ แสดงตามหัวจดหมายฉบับนี้) 4) แอดไลน์เบอร์ 0937744574 หากท่านมีข้อสงสัยเกี่ยวกับการใดเกี่ยวกับ
แบบสำรวจแสดงความคิดเห็นดังกล่าว กรุณาติดต่อ คุณไพรัชญ์ นวมูล โทร 093-774-4574 เป็นผู้ประสานงานกับ
หน่วยงานของท่านโดยตรง

จึงเรียนมาเพื่อโปรดพิจารณาให้ความอนุเคราะห์และขอขอบคุณท่านมา ณ โอกาสนี้

ขอแสดงความนับถือ

กรรมการผู้จัดการ
บริษัท เอนไวรอนเมนทัล มูฟเม้นท์ จำกัด



บริษัท เอนไวรอนเม้นท์ มูฟเม้นท์ จำกัด
เลขที่ 49/81 หมู่ 8 ซอยแผ่นดินทอง 38 ถนนติวานนท์ ตำบลบางกระสอบ อำเภอเมืองน่านบุรี จังหวัดน่านบุรี 11000
โทรศัพท์ 02-1026401 โทรสาร 02-1026401 มีเดีย: 0943378282

สำเนา

EnviMOVE/PM6633/399

3 ตุลาคม 2566

เรื่อง ขอความอนุเคราะห์สำรวจความคิดเห็นเห็นต่อการดำเนินกิจกรรมระยะดำเนินการประจำปี พ.ศ. 2566
โครงการขยายระบบการขนส่งน้ำดื่มทางท่อไปยังภาคตะวันออกเฉียงเหนือของ บริษัท ไทย ไปป์ไลน์
เน็ตเวิร์ค จำกัด

เรียน ผู้ใหญ่บ้านหมู่ที่ 8 บ้านสหพันธ์อ่างทอง

- สิ่งที่ส่งมาด้วย 1. เอกสารประชาสัมพันธ์โครงการ จำนวน 1 ชุด
2. แบบสำรวจความคิดเห็นเห็นต่อโครงการฯ จำนวน 1 ชุด

ด้วยบริษัท เอนไวรอนเม้นท์ มูฟเม้นท์ จำกัด (บริษัทที่ปรึกษาด้านสิ่งแวดล้อม) ได้รับมอบหมายจากบริษัท ไทย ไปป์ไลน์ เน็ตเวิร์ค จำกัด (เจ้าของโครงการ) ในการจัดทำรายงานผลการปฏิบัติงานตามมาตรการป้องกันและแก้ไข ผลกระทบสิ่งแวดล้อมและมาตรการติดตามตรวจสอบผลกระทบสิ่งแวดล้อมระยะดำเนินการประจำปี พ.ศ. 2566 โครงการขยายระบบการขนส่งน้ำดื่มทางท่อไปยังภาคตะวันออกเฉียงเหนือ **ดังสิ่งที่ส่งมาด้วย 1.** ซึ่งได้รับการพิจารณาอนุมัติรายงานการประเมินผลกระทบสิ่งแวดล้อมจากสำนักงานนโยบายและแผนทรัพยากรธรรมชาติและสิ่งแวดล้อม เมื่อวันที่ 8 มกราคม 2562

ปัจจุบันอยู่ระหว่างการจัดทำรายงานผลการปฏิบัติตามมาตรการที่ได้กำหนดไว้ในเล่มรายงาน การประเมินผลกระทบของโครงการฯ เพื่อเสนอต่อหน่วยงานอนุญาต ซึ่งในมาตรการด้านสังคมและการมีส่วนร่วม ของประชาชน กำหนดให้ศึกษาครอบครัวกลุ่มพื้นที่ในรัศมี 500 เมตร จากกึ่งกลางแนวท่อ โดยมีกลุ่มเป้าหมาย ได้แก่ ผู้นำชุมชน ประชาชน สถานประกอบการ สถานศึกษา ศาสนสถาน และหน่วยงานราชการที่เกี่ยวข้อง ตามแนว เส้นทางท่อส่งน้ำดื่ม ความยาวโดยประมาณ 342 กิโลเมตร และครอบครัวพื้นที่ในรัศมี 3 กิโลเมตร จากคลังน้ำดื่ม ปลายทาง

ทั้งนี้ ทางบริษัทฯ จึงขอความอนุเคราะห์ท่านให้ขอคิดเห็นต่อการดำเนินการดำเนินกิจกรรมในระยะดำเนินการ ท่านสามารถแสดงความคิดเห็นด้วยการบอกความเห็นของท่านที่มีต่อโครงการลงในแบบสำรวจความคิดเห็นเห็นต่อ โครงการฯ **ดังสิ่งที่ส่งมาด้วย 2.** และขอความกรุณาส่งแบบสำรวจความคิดเห็นต่อโครงการ ตามช่องทาง ดังนี้ 1) ไปรษณีย์อิเล็กทรอนิกส์ faiseeyun.envimove@gmail.com 2) โทรสาร 02-1026401 3) ทางไปรษณีย์ (ที่อยู่บริษัทฯ แสดงตามหัวจดหมายฉบับนี้) 4) แอดไลน์เบอร์ 0937744574 หากท่านมีข้อสงสัยประการใดเกี่ยวกับ แบบสำรวจแสดงความคิดเห็นดังกล่าว กรุณาติดต่อ คุณไพรัชญ์ นวมูล โทร 093-774-4574 เป็นผู้ประสานงานกับ หน่วยงานของท่านโดยตรง

จึงเรียนมาเพื่อโปรดพิจารณาให้ความอนุเคราะห์และขอขอบคุณท่านมา ณ โอกาสนี้

ขอแสดงความนับถือ

กรรมการผู้จัดการ

บริษัท เอนไวรอนเม้นท์ มูฟเม้นท์ จำกัด



บริษัท เอนไวรอนเม้นท์ มูฟเม้นท์ จำกัด
เลขที่ 49/81 หมู่ 8 ซอยแผ่นดินทอง 38 ถนนติวานนท์ ตำบลบางกระสอบ อำเภอเมืองน่านบุรี จังหวัดน่านบุรี 11000
โทรศัพท์ 02-1026401 โทรสาร 02-1026401 มีเดีย: 0943378282

สำเนา

EnviMOVE/PM6633/399

3 ตุลาคม 2566

เรื่อง ขอความอนุเคราะห์สำรวจความคิดเห็นเห็นต่อการดำเนินกิจกรรมระยะดำเนินการประจำปี พ.ศ. 2566
โครงการขยายระบบการขนส่งน้ำดื่มทางท่อไปยังภาคตะวันออกเฉียงเหนือของ บริษัท ไทย ไปป์ไลน์
เน็ตเวิร์ค จำกัด

เรียน ผู้ใหญ่บ้านหมู่ที่ 12 บ้าน **ใหม่รุ่งเรือง**

- สิ่งที่ส่งมาด้วย 1. เอกสารประชาสัมพันธ์โครงการฯ จำนวน 1 ชุด
2. แบบสำรวจความคิดเห็นเห็นต่อโครงการฯ จำนวน 1 ชุด

ด้วยบริษัท เอนไวรอนเม้นท์ มูฟเม้นท์ จำกัด (บริษัทที่ปรึกษาด้านสิ่งแวดล้อม) ได้รับมอบหมายจากบริษัท ไทย ไปป์ไลน์ เน็ตเวิร์ค จำกัด (เจ้าของโครงการ) ในการจัดทำรายงานผลการปฏิบัติงานตามมาตรการป้องกันและแก้ไข ผลกระทบสิ่งแวดล้อมและมาตรการติดตามตรวจสอบผลกระทบสิ่งแวดล้อมระยะดำเนินการประจำปี พ.ศ. 2566 โครงการขยายระบบการขนส่งน้ำดื่มทางท่อไปยังภาคตะวันออกเฉียงเหนือ **ดังสิ่งที่ส่งมาด้วย 1.** ซึ่งได้รับการพิจารณาอนุมัติรายงานการประเมินผลกระทบสิ่งแวดล้อมจากสำนักงานนโยบายและแผนทรัพยากรธรรมชาติและสิ่งแวดล้อม เมื่อวันที่ 8 มกราคม 2562

ปัจจุบันอยู่ระหว่างการจัดทำรายงานผลการปฏิบัติตามมาตรการที่ได้กำหนดไว้ในเล่มรายงาน การประเมินผลกระทบของโครงการฯ เพื่อเสนอต่อหน่วยงานอนุญาต ซึ่งในมาตรการด้านสังคมและการมีส่วนร่วม ของประชาชน กำหนดให้ศึกษาครอบครัวกลุ่มพื้นที่ในรัศมี 500 เมตร จากกึ่งกลางแนวท่อ โดยมีกลุ่มเป้าหมาย ได้แก่ ผู้นำชุมชน ประชาชน สถานประกอบการ สถานศึกษา ศาสนสถาน และหน่วยงานราชการที่เกี่ยวข้อง ตามแนว เส้นทางท่อส่งน้ำดื่ม ความยาวโดยประมาณ 342 กิโลเมตร และครอบครัวพื้นที่ในรัศมี 3 กิโลเมตร จากคลังน้ำดื่ม ปลายทาง

ทั้งนี้ ทางบริษัทฯ จึงขอความอนุเคราะห์ท่านให้ขอคิดเห็นต่อการดำเนินการดำเนินกิจกรรมในระยะดำเนินการ ท่านสามารถแสดงความคิดเห็นด้วยการบอกความเห็นของท่านที่มีต่อโครงการลงในแบบสำรวจความคิดเห็นเห็นต่อ โครงการฯ **ดังสิ่งที่ส่งมาด้วย 2.** และขอความกรุณาส่งแบบสำรวจความคิดเห็นต่อโครงการ ตามช่องทาง ดังนี้ 1) ไปรษณีย์อิเล็กทรอนิกส์ faiseeyun.envimove@gmail.com 2) โทรสาร 02-1026401 3) ทางไปรษณีย์ (ที่อยู่บริษัทฯ แสดงตามหัวจดหมายฉบับนี้) 4) แอดไลน์เบอร์ 0937744574 หากท่านมีข้อสงสัยประการใดเกี่ยวกับ แบบสำรวจแสดงความคิดเห็นดังกล่าว กรุณาติดต่อ คุณไพรัชญ์ นวมูล โทร 093-774-4574 เป็นผู้ประสานงานกับ หน่วยงานของท่านโดยตรง

จึงเรียนมาเพื่อโปรดพิจารณาให้ความอนุเคราะห์และขอขอบคุณท่านมา ณ โอกาสนี้

ขอแสดงความนับถือ

กรรมการผู้จัดการ

บริษัท เอนไวรอนเม้นท์ มูฟเม้นท์ จำกัด



บริษัท เอนไวรอนเม้นท์ มูฟเม้นท์ จำกัด
เลขที่ 49/81 หมู่ 8 ซอยแม่เงินทอง 38 ถนนติวานนท์ ตำบลบางกระสอบ อำเภอเมืองน่าน จันทันนพบุรี 11000
โทรศัพท์ 02-1026401 โทรสาร 02-1026401 มือถือ: 0943378282

สำเนา

Envimove/PM6633/399

3 ตุลาคม 2566

เรื่อง ขอความอนุเคราะห์สำรวจความคิดเห็นต่อการดำเนินกิจกรรมระยะดำเนินการประจำปี พ.ศ. 2566
โครงการขยายระบบการขนส่งน้ำมันทางท่อไปยังภาคตะวันออกเฉียงเหนือของ บริษัท ไทย ไปป์ไลน์
เน็ตเวิร์ค จำกัด

เรียน ผู้ใหญ่บ้านหมู่ที่ 2 บ้านโนนสะอาด

- สิ่งที่ส่งมาด้วย 1. เอกสารประชาสัมพันธ์โครงการ จำนวน 1 ชุด
2. แบบสำรวจความคิดเห็นต่อโครงการฯ จำนวน 1 ชุด

ด้วยบริษัท เอนไวรอนเม้นท์ มูฟเม้นท์ จำกัด (บริษัทที่ปรึกษาด้านสิ่งแวดล้อม) ได้รับมอบหมายจากบริษัท ไทย ไปป์ไลน์ เน็ตเวิร์ค จำกัด (เจ้าของโครงการ) ในการจัดทำรายงานผลการปฏิบัติตามมาตรการป้องกันและแก้ไข ผลกระทบสิ่งแวดล้อมและมาตรการติดตามตรวจสอบผลกระทบสิ่งแวดล้อมระยะดำเนินการประจำปี พ.ศ. 2566 โครงการขยายระบบการขนส่งน้ำมันทางท่อไปยังภาคตะวันออกเฉียงเหนือ **ดังสิ่งที่ส่งมาด้วย 1.** ซึ่งได้รับการพิจารณาอนุมัติรายงานการประเมินผลกระทบสิ่งแวดล้อมจากสำนักงานนโยบายและแผนทรัพยากรธรรมชาติและสิ่งแวดล้อม เมื่อวันที่ 8 มกราคม 2562

ปัจจุบันอยู่ระหว่างการจัดทำรายงานผลการปฏิบัติตามมาตรการที่ได้กำหนดไว้ในเล่มรายงาน การประเมินผลกระทบของโครงการฯ เพื่อเสนอต่อหน่วยงานอนุญาต ซึ่งในมาตรการด้านสังคมและการมีส่วนร่วม ของประชาชน กำหนดให้ศึกษาครอบครัวกลุ่มพื้นที่ในรัศมี 500 เมตร จากกึ่งกลางแนวท่อ โดยมีกลุ่มเป้าหมาย ได้แก่ ผู้นำชุมชน ประชาชน สถานประกอบการ สถานศึกษา ศาสนสถาน และหน่วยงานราชการที่เกี่ยวข้อง ตามแนว เส้นทางท่อส่งน้ำมัน ความยาวโดยประมาณ 342 กิโลเมตร และครอบครัวกลุ่มพื้นที่ในรัศมี 3 กิโลเมตร จากคลังน้ำมัน ปลายทาง

ทั้งนี้ ทางบริษัทฯ จึงขอความอนุเคราะห์ท่านให้ข้อคิดเห็นต่อการดำเนินกิจกรรมในระยะดำเนินการ ท่านสามารถแสดงความคิดเห็นด้วยการกรอกความเห็นของท่านที่มีต่อโครงการลงในแบบสำรวจความคิดเห็นต่อ โครงการฯ **ดังสิ่งที่ส่งมาด้วย 2.** และขอความกรุณาส่งแบบสำรวจความคิดเห็นต่อโครงการ ตามช่องทาง ดังนี้ 1) ไปรษณีย์อิเล็กทรอนิกส์ faiseeyun.envimove@gmail.com 2) โทรสาร 02-1026401 3) ทางไปรษณีย์ (ที่อยู่บริษัทฯ แสดงตามหัวจดหมายฉบับนี้) 4) แอดไลน์เบอร์ 0937744574 หากท่านมีข้อสงสัยประการใดเกี่ยวกับ แบบสำรวจแสดงความคิดเห็นดังกล่าว กรุณาติดต่อ คุณไฟซ์ชัย แวมูลอ โทร 093-774-4574 เป็นผู้ประสานงานกับ หน่วยงานของท่านโดยตรง

จึงเรียนมาเพื่อโปรดพิจารณาให้ความอนุเคราะห์และขอขอบคุณมา ณ โอกาสนี้

ขอแสดงความนับถือ

กรรมการผู้จัดการ

บริษัท เอนไวรอนเม้นท์ มูฟเม้นท์ จำกัด



บริษัท เอนไวรอนเม้นท์ มูฟเม้นท์ จำกัด
เลขที่ 49/81 หมู่ 8 ซอยแม่เงินทอง 38 ถนนติวานนท์ ตำบลบางกระสอบ อำเภอเมืองน่าน จันทันนพบุรี 11000
โทรศัพท์ 02-1026401 โทรสาร 02-1026401 มือถือ: 0943378282

สำเนา

Envimove/PM6633/399

3 ตุลาคม 2566

เรื่อง ขอความอนุเคราะห์สำรวจความคิดเห็นต่อการดำเนินกิจกรรมระยะดำเนินการประจำปี พ.ศ. 2566
โครงการขยายระบบการขนส่งน้ำมันทางท่อไปยังภาคตะวันออกเฉียงเหนือของ บริษัท ไทย ไปป์ไลน์
เน็ตเวิร์ค จำกัด

เรียน กำนันตำบลบ้านเก่า (**หมู่ที่ 1**)

- สิ่งที่ส่งมาด้วย 1. เอกสารประชาสัมพันธ์โครงการฯ จำนวน 1 ชุด
2. แบบสำรวจความคิดเห็นต่อโครงการฯ จำนวน 1 ชุด

ด้วยบริษัท เอนไวรอนเม้นท์ มูฟเม้นท์ จำกัด (บริษัทที่ปรึกษาด้านสิ่งแวดล้อม) ได้รับมอบหมายจากบริษัท ไทย ไปป์ไลน์ เน็ตเวิร์ค จำกัด (เจ้าของโครงการ) ในการจัดทำรายงานผลการปฏิบัติตามมาตรการป้องกันและแก้ไข ผลกระทบสิ่งแวดล้อมและมาตรการติดตามตรวจสอบผลกระทบสิ่งแวดล้อมระยะดำเนินการประจำปี พ.ศ. 2566 โครงการขยายระบบการขนส่งน้ำมันทางท่อไปยังภาคตะวันออกเฉียงเหนือ **ดังสิ่งที่ส่งมาด้วย 1.** ซึ่งได้รับการพิจารณาอนุมัติรายงานการประเมินผลกระทบสิ่งแวดล้อมจากสำนักงานนโยบายและแผนทรัพยากรธรรมชาติและสิ่งแวดล้อม เมื่อวันที่ 8 มกราคม 2562

ปัจจุบันอยู่ระหว่างการจัดทำรายงานผลการปฏิบัติตามมาตรการที่ได้กำหนดไว้ในเล่มรายงาน การประเมินผลกระทบของโครงการฯ เพื่อเสนอต่อหน่วยงานอนุญาต ซึ่งในมาตรการด้านสังคมและการมีส่วนร่วม ของประชาชน กำหนดให้ศึกษาครอบครัวกลุ่มพื้นที่ในรัศมี 500 เมตร จากกึ่งกลางแนวท่อ โดยมีกลุ่มเป้าหมาย ได้แก่ ผู้นำชุมชน ประชาชน สถานประกอบการ สถานศึกษา ศาสนสถาน และหน่วยงานราชการที่เกี่ยวข้อง ตามแนว เส้นทางท่อส่งน้ำมัน ความยาวโดยประมาณ 342 กิโลเมตร และครอบครัวกลุ่มพื้นที่ในรัศมี 3 กิโลเมตร จากคลังน้ำมัน ปลายทาง

ทั้งนี้ ทางบริษัทฯ จึงขอความอนุเคราะห์ท่านให้ข้อคิดเห็นต่อการดำเนินกิจกรรมในระยะดำเนินการ ท่านสามารถแสดงความคิดเห็นด้วยการกรอกความเห็นของท่านที่มีต่อโครงการลงในแบบสำรวจความคิดเห็นต่อ โครงการฯ **ดังสิ่งที่ส่งมาด้วย 2.** และขอความกรุณาส่งแบบสำรวจความคิดเห็นต่อโครงการ ตามช่องทาง ดังนี้ 1) ไปรษณีย์อิเล็กทรอนิกส์ faiseeyun.envimove@gmail.com 2) โทรสาร 02-1026401 3) ทางไปรษณีย์ (ที่อยู่บริษัทฯ แสดงตามหัวจดหมายฉบับนี้) 4) แอดไลน์เบอร์ 0937744574 หากท่านมีข้อสงสัยประการใดเกี่ยวกับ แบบสำรวจแสดงความคิดเห็นดังกล่าว กรุณาติดต่อ คุณไฟซ์ชัย แวมูลอ โทร 093-774-4574 เป็นผู้ประสานงานกับ หน่วยงานของท่านโดยตรง

จึงเรียนมาเพื่อโปรดพิจารณาให้ความอนุเคราะห์และขอขอบคุณมา ณ โอกาสนี้

ขอแสดงความนับถือ

กรรมการผู้จัดการ

บริษัท เอนไวรอนเม้นท์ มูฟเม้นท์ จำกัด

สำเนา

Envimove/PM6633/399

3 ตุลาคม 2566

เรื่อง ขอความอนุเคราะห์สำหรับพิจารณาความคิดเห็นต่อการดำเนินการเป็นกิจกรรมระยะดำเนินการประจำปี พ.ศ. 2566
โครงการขยายระบบการขนส่งน้ำทางท่อไปยังภาคตะวันออกเฉียงเหนือของ บริษัท ไทย ไปป์ไลน์
เน็ตเวิร์ค จำกัด

เรียน ผู้ใหญ่บ้านหมู่ที่ 9 บ้านห้วยไ่น้อย

- สิ่งที่ส่งมาด้วย 1. เอกสารประชาสัมพันธ์โครงการ จำนวน 1 ชุด
2. แบบสำรวจความคิดเห็นต่อโครงการฯ จำนวน 1 ชุด

ด้วยบริษัท เอนไวรอนเมทัล มูฟเม้นท์ จำกัด (บริษัทที่ปรึกษาด้านสิ่งแวดล้อม) ได้รับมอบหมายจากบริษัท ไทย ไปป์ไลน์ เน็ตเวิร์ค จำกัด (เจ้าของโครงการ) ในการจัดทำรายงานผลการปฏิบัติตามมาตรการป้องกันและแก้ไข ผลกระทบสิ่งแวดล้อมและมาตรการติดตามตรวจสอบผลกระทบสิ่งแวดล้อมระยะดำเนินการประจำปี พ.ศ. 2566 โครงการขยายระบบการขนส่งน้ำทางท่อไปยังภาคตะวันออกเฉียงเหนือ ดังสิ่งที่ส่งมาด้วย 1. ซึ่งได้รับ การพิจารณาอนุมัติรายงานการประเมินผลกระทบสิ่งแวดล้อมจากสำนักงานนโยบายและแผนทรัพยากรธรรมชาติและสิ่งแวดล้อม เมื่อวันที่ 8 มกราคม 2562

ปัจจุบันอยู่ระหว่างการจัดทำรายงานผลการปฏิบัติตามมาตรการที่ได้กำหนดไว้ในเล่มรายงาน การประเมินผลกระทบของโครงการฯ เพื่อเสนอต่อหน่วยงานอนุญาต ซึ่งในมาตรการด้านสังคมและการมีส่วนร่วม ของประชาชน กำหนดให้ศึกษาครอบครัวกลุ่มพื้นที่ในรัศมี 500 เมตร จากกึ่งกลางแนวท่อ โดยมีกลุ่มเป้าหมาย ได้แก่ ผู้นำชุมชน ประชาชน สถานประกอบการ สถานศึกษา ศาสนสถาน และหน่วยงานราชการที่เกี่ยวข้อง ตามแนว เส้นทางท่อส่งน้ำนั้น ความยาวโดยประมาณ 342 กิโลเมตร และครอบคลุมพื้นที่ในรัศมี 3 กิโลเมตร จากคลังน้ำมัน ปลายทาง

ทั้งนี้ ทางบริษัทฯ จึงขอความอนุเคราะห์ท่านให้ขอคิดเห็นต่อการดำเนินการเป็นกิจกรรมในระยะดำเนินการ ท่านสามารถแสดงความคิดเห็นด้วยการกรอกความเห็นของท่านที่มีต่อโครงการลงในแบบสำรวจความคิดเห็นต่อ โครงการฯ ดังสิ่งที่ส่งมาด้วย 2. และขอความกรุณาส่งแบบสำรวจความคิดเห็นต่อโครงการ ตามช่องทาง ดังนี้ 1) ไปรษณีย์อิเล็กทรอนิกส์ faiseeyun.envimove@gmail.com 2) โทรสาร 02-1026401 3) ทางไปรษณีย์ (ที่อยู่บริษัทฯ แสดงตามหัวจดหมายฉบับนี้) 4) แอดไลน์เบอร์ 0937744574 หากท่านมีข้อสงสัยประการใดเกี่ยวกับ แบบสำรวจแสดงความคิดเห็นดังกล่าว กรุณาติดต่อ คุณเฟิซัน แวมูล โทร 093-774-4574 เป็นผู้ประสานงานกับ หน่วยงานของท่านโดยตรง

จึงเรียนมาเพื่อโปรดพิจารณาให้ความอนุเคราะห์และขอขอบคุณท่านมา ณ โอกาสนี้

ขอแสดงความนับถือ

กรรมการผู้จัดการ
บริษัท เอนไวรอนเมทัล มูฟเม้นท์ จำกัด



Envimove/PM6633/399

3 ตุลาคม 2566

เรื่อง ขอความอนุเคราะห์สำหรับพิจารณาความคิดเห็นต่อการดำเนินการเป็นกิจกรรมระยะดำเนินการประจำปี พ.ศ. 2566
โครงการขยายระบบการขนส่งน้ำทางท่อไปยังภาคตะวันออกเฉียงเหนือของ บริษัท ไทย ไปป์ไลน์
เน็ตเวิร์ค จำกัด

เรียน ผู้ใหญ่บ้านหมู่ที่ 7 บ้านกุดม่วง

- สิ่งที่ส่งมาด้วย 1. เอกสารประชาสัมพันธ์โครงการ จำนวน 1 ชุด
2. แบบสำรวจความคิดเห็นต่อโครงการฯ จำนวน 1 ชุด

ด้วยบริษัท เอนไวรอนเมทัล มูฟเม้นท์ จำกัด (บริษัทที่ปรึกษาด้านสิ่งแวดล้อม) ได้รับมอบหมายจากบริษัท ไทย ไปป์ไลน์ เน็ตเวิร์ค จำกัด (เจ้าของโครงการ) ในการจัดทำรายงานผลการปฏิบัติตามมาตรการป้องกันและแก้ไข ผลกระทบสิ่งแวดล้อมและมาตรการติดตามตรวจสอบผลกระทบสิ่งแวดล้อมระยะดำเนินการประจำปี พ.ศ. 2566 โครงการขยายระบบการขนส่งน้ำทางท่อไปยังภาคตะวันออกเฉียงเหนือ ดังสิ่งที่ส่งมาด้วย 1. ซึ่งได้รับ การพิจารณาอนุมัติรายงานการประเมินผลกระทบสิ่งแวดล้อมจากสำนักงานนโยบายและแผนทรัพยากรธรรมชาติและสิ่งแวดล้อม เมื่อวันที่ 8 มกราคม 2562

ปัจจุบันอยู่ระหว่างการจัดทำรายงานผลการปฏิบัติตามมาตรการที่ได้กำหนดไว้ในเล่มรายงาน การประเมินผลกระทบของโครงการฯ เพื่อเสนอต่อหน่วยงานอนุญาต ซึ่งในมาตรการด้านสังคมและการมีส่วนร่วม ของประชาชน กำหนดให้ศึกษาครอบครัวกลุ่มพื้นที่ในรัศมี 500 เมตร จากกึ่งกลางแนวท่อ โดยมีกลุ่มเป้าหมาย ได้แก่ ผู้นำชุมชน ประชาชน สถานประกอบการ สถานศึกษา ศาสนสถาน และหน่วยงานราชการที่เกี่ยวข้อง ตามแนว เส้นทางท่อส่งน้ำนั้น ความยาวโดยประมาณ 342 กิโลเมตร และครอบคลุมพื้นที่ในรัศมี 3 กิโลเมตร จากคลังน้ำมัน ปลายทาง

ทั้งนี้ ทางบริษัทฯ จึงขอความอนุเคราะห์ท่านให้ขอคิดเห็นต่อการดำเนินการเป็นกิจกรรมในระยะดำเนินการ ท่านสามารถแสดงความคิดเห็นด้วยการกรอกความเห็นของท่านที่มีต่อโครงการลงในแบบสำรวจความคิดเห็นต่อ โครงการฯ ดังสิ่งที่ส่งมาด้วย 2. และขอความกรุณาส่งแบบสำรวจความคิดเห็นต่อโครงการ ตามช่องทาง ดังนี้ 1) ไปรษณีย์อิเล็กทรอนิกส์ faiseeyun.envimove@gmail.com 2) โทรสาร 02-1026401 3) ทางไปรษณีย์ (ที่อยู่บริษัทฯ แสดงตามหัวจดหมายฉบับนี้) 4) แอดไลน์เบอร์ 0937744574 หากท่านมีข้อสงสัยประการใดเกี่ยวกับ แบบสำรวจแสดงความคิดเห็นดังกล่าว กรุณาติดต่อ คุณเฟิซัน แวมูล โทร 093-774-4574 เป็นผู้ประสานงานกับ หน่วยงานของท่านโดยตรง

จึงเรียนมาเพื่อโปรดพิจารณาให้ความอนุเคราะห์และขอขอบคุณท่านมา ณ โอกาสนี้

ขอแสดงความนับถือ

กรรมการผู้จัดการ
บริษัท เอนไวรอนเมทัล มูฟเม้นท์ จำกัด

สำเนา

Envimove/PM6633/399

3 ตุลาคม 2566

เรื่อง ขอความอนุเคราะห์สำหรับพิจารณาเห็นต่อการดำเนินกิจกรรมระยะดำเนินการประจำปี พ.ศ. 2566
โครงการขยายระบบการขนส่งน้ำทางท่อไปยังภาคตะวันออกเฉียงเหนือของ บริษัท ไทย ไปปป์ไลน์
เน็ตเวิร์ค จำกัด

เรียน ผู้ใหญ่บ้านหมู่ที่ 2 บ้านวังสวาย

- สิ่งที่ส่งมาด้วย 1. เอกสารประชาสัมพันธ์โครงการ จำนวน 1 ชุด
2. แบบสำรวจความคิดเห็นต่อโครงการฯ จำนวน 1 ชุด

ด้วยบริษัท เอนไวรอนเม้นท์ล มูฟเม้นท์ จำกัด (บริษัทที่ปรึกษาด้านสิ่งแวดล้อม) ได้รับมอบหมายจากบริษัท
ไทย ไปปป์ไลน์ เน็ตเวิร์ค จำกัด (เจ้าของโครงการ) ในการจัดทำรายงานผลการปฏิบัติตามมาตรการป้องกันและแก้ไข
ผลกระทบสิ่งแวดล้อมและมาตรการติดตามตรวจสอบผลกระทบสิ่งแวดล้อมระยะดำเนินการประจำปี พ.ศ. 2566
โครงการขยายระบบการขนส่งน้ำทางท่อไปยังภาคตะวันออกเฉียงเหนือ **ดังสิ่งที่ส่งมาด้วย 1.** จึงได้รับ
การพิจารณาอนุมัติรายงานการประเมินผลกระทบสิ่งแวดล้อมจากสำนักงานนโยบายและแผนทรัพยากรธรรมชาติและสิ่งแวดล้อม เมื่อวันที่ 8 มกราคม 2562

ปัจจุบันอยู่ระหว่างการจัดทำรายงานผลการปฏิบัติตามมาตรการที่ได้กำหนดไว้ในเล่มรายงาน
การประเมินผลกระทบของโครงการฯ เพื่อเสนอต่อหน่วยงานอนุญาต ซึ่งในมาตรการด้านสังคมและการมีส่วนร่วม
ของประชาชน กำหนดให้ศึกษาครอบครัวกลุ่มพื้นที่ในรัศมี 500 เมตร จากกึ่งกลางแนวท่อ โดยมีกลุ่มเป้าหมาย ได้แก่
ผู้นำชุมชน ประชาชน สถานประกอบการ สถานศึกษา ศาสนสถาน และหน่วยงานราชการที่เกี่ยวข้อง ตามแนว
เส้นทางท่อส่งน้ำนั้น ความยาวโดยประมาณ 342 กิโลเมตร และครอบคลุมพื้นที่ในรัศมี 3 กิโลเมตร จากคลังน้ำมัน
ปลายทาง

ทั้งนี้ ทางบริษัทฯ จึงขอความอนุเคราะห์ท่านให้ขอคิดเห็นต่อการดำเนินการเป็นกิจกรรมในระยะดำเนินการ
ท่านสามารถแสดงความคิดเห็นด้วยการกรอกความเห็นของท่านที่มีต่อโครงการลงในแบบสำรวจความคิดเห็นต่อ
โครงการฯ **ดังสิ่งที่ส่งมาด้วย 2.** และขอความกรุณาส่งแบบสำรวจความคิดเห็นต่อโครงการ ตามช่องทาง ดังนี้
1) ไปรษณีย์อิเล็กทรอนิกส์ faiseeyun.envimove@gmail.com 2) โทรสาร 02-1026401 3) ทางไปรษณีย์
(ที่อยู่บริษัทฯ แสดงตามหัวจดหมายฉบับนี้) 4) แอดไลน์เบอร์ 0937744574 หากท่านมีข้อสงสัยต่อการใดเกี่ยวกับ
แบบสำรวจแสดงความคิดเห็นดังกล่าว กรุณาติดต่อ คุณไพรัช ณวุธโส โทร 093-774-4574 เป็นผู้ประสานงานกับ
หน่วยงานของท่านโดยตรง

จึงเรียนมาเพื่อโปรดพิจารณาให้ความอนุเคราะห์และขอคุณล่วงหน้า ณ โอกาสนี้

ขอแสดงความนับถือ

กรรมการผู้จัดการ
บริษัท เอนไวรอนเม้นท์ล มูฟเม้นท์ จำกัด

สำเนา

Envimove/PM6633/399

3 ตุลาคม 2566

เรื่อง ขอความอนุเคราะห์สำหรับพิจารณาเห็นต่อการดำเนินกิจกรรมระยะดำเนินการประจำปี พ.ศ. 2566
โครงการขยายระบบการขนส่งน้ำทางท่อไปยังภาคตะวันออกเฉียงเหนือของ บริษัท ไทย ไปปป์ไลน์
เน็ตเวิร์ค จำกัด

เรียน ผู้ใหญ่บ้านหมู่ที่ 6 บ้านขับพระไวย

- สิ่งที่ส่งมาด้วย 1. เอกสารประชาสัมพันธ์โครงการ จำนวน 1 ชุด
2. แบบสำรวจความคิดเห็นต่อโครงการฯ จำนวน 1 ชุด

ด้วยบริษัท เอนไวรอนเม้นท์ล มูฟเม้นท์ จำกัด (บริษัทที่ปรึกษาด้านสิ่งแวดล้อม) ได้รับมอบหมายจากบริษัท
ไทย ไปปป์ไลน์ เน็ตเวิร์ค จำกัด (เจ้าของโครงการ) ในการจัดทำรายงานผลการปฏิบัติตามมาตรการป้องกันและแก้ไข
ผลกระทบสิ่งแวดล้อมและมาตรการติดตามตรวจสอบผลกระทบสิ่งแวดล้อมระยะดำเนินการประจำปี พ.ศ. 2566
โครงการขยายระบบการขนส่งน้ำทางท่อไปยังภาคตะวันออกเฉียงเหนือ **ดังสิ่งที่ส่งมาด้วย 1.** จึงได้รับ
การพิจารณาอนุมัติรายงานการประเมินผลกระทบสิ่งแวดล้อมจากสำนักงานนโยบายและแผนทรัพยากรธรรมชาติและสิ่งแวดล้อม เมื่อวันที่ 8 มกราคม 2562

ปัจจุบันอยู่ระหว่างการจัดทำรายงานผลการปฏิบัติตามมาตรการที่ได้กำหนดไว้ในเล่มรายงาน
การประเมินผลกระทบของโครงการฯ เพื่อเสนอต่อหน่วยงานอนุญาต ซึ่งในมาตรการด้านสังคมและการมีส่วนร่วม
ของประชาชน กำหนดให้ศึกษาครอบครัวกลุ่มพื้นที่ในรัศมี 500 เมตร จากกึ่งกลางแนวท่อ โดยมีกลุ่มเป้าหมาย ได้แก่
ผู้นำชุมชน ประชาชน สถานประกอบการ สถานศึกษา ศาสนสถาน และหน่วยงานราชการที่เกี่ยวข้อง ตามแนว
เส้นทางท่อส่งน้ำนั้น ความยาวโดยประมาณ 342 กิโลเมตร และครอบคลุมพื้นที่ในรัศมี 3 กิโลเมตร จากคลังน้ำมัน
ปลายทาง

ทั้งนี้ ทางบริษัทฯ จึงขอความอนุเคราะห์ท่านให้ขอคิดเห็นต่อการดำเนินการเป็นกิจกรรมในระยะดำเนินการ
ท่านสามารถแสดงความคิดเห็นด้วยการกรอกความเห็นของท่านที่มีต่อโครงการลงในแบบสำรวจความคิดเห็นต่อ
โครงการฯ **ดังสิ่งที่ส่งมาด้วย 2.** และขอความกรุณาส่งแบบสำรวจความคิดเห็นต่อโครงการ ตามช่องทาง ดังนี้
1) ไปรษณีย์อิเล็กทรอนิกส์ faiseeyun.envimove@gmail.com 2) โทรสาร 02-1026401 3) ทางไปรษณีย์
(ที่อยู่บริษัทฯ แสดงตามหัวจดหมายฉบับนี้) 4) แอดไลน์เบอร์ 0937744574 หากท่านมีข้อสงสัยต่อการใดเกี่ยวกับ
แบบสำรวจแสดงความคิดเห็นดังกล่าว กรุณาติดต่อ คุณไพรัช ณวุธโส โทร 093-774-4574 เป็นผู้ประสานงานกับ
หน่วยงานของท่านโดยตรง

จึงเรียนมาเพื่อโปรดพิจารณาให้ความอนุเคราะห์และขอคุณล่วงหน้า ณ โอกาสนี้

ขอแสดงความนับถือ

กรรมการผู้จัดการ
บริษัท เอนไวรอนเม้นท์ล มูฟเม้นท์ จำกัด



บริษัท เอนไวรอนเมทัล มูฟเม้นท์ จำกัด
เลขที่ 49/81 หมู่ 8 ซอยเนินดินทอง 38 ถนนติวานนท์ ตำบลบางกระสอบ อำเภอเมืองนonthบุรี จังหวัดนonthบุรี 11000
โทรศัพท์ 02-1026401 โทรสาร 02-1026401 มีอือ: 0943378282

สำเนา

EnviMOVE/PM6633/399

3 ตุลาคม 2566

เรื่อง ขอความอนุเคราะห์สำร็จความคืบหน้าเห็นต่อการดำเนินการเป็นกิจกรรมระยะดำเนินการประจำปี พ.ศ. 2566
โครงการขยายระบบการขนส่งทางท่อไปยังภาคตะวันออกเฉียงเหนือของ บริษัท ไทย ไปป์ไลน์
เน็ตเวิร์ค จำกัด

เรียน ผู้ใหญ่บ้านหมู่ที่ 8 บ้านต้นม่วง

- สิ่งที่ส่งมาด้วย 1. เอกสารประชาสัมพันธ์โครงการ จำนวน 1 ชุด
2. แบบสำรวจความคิดเห็นเห็นต่อการโครงการ จำนวน 1 ชุด

ด้วยบริษัท เอนไวรอนเมทัล มูฟเม้นท์ จำกัด (บริษัทที่ปรึกษาด้านสิ่งแวดล้อม) ได้รับมอบหมายจากบริษัท
ไทย ไปป์ไลน์ เน็ตเวิร์ค จำกัด (เจ้าของโครงการ) ในการจัดทำรายงานผลการปฏิบัติงานมาตรการป้องกันและแก้ไข
ผลกระทบสิ่งแวดล้อมและมาตรการติดตามตรวจสอบผลกระทบสิ่งแวดล้อมระยะดำเนินการประจำปี พ.ศ. 2566
โครงการขยายระบบการขนส่งทางท่อไปยังภาคตะวันออกเฉียงเหนือ **ดังสิ่งที่ส่งมาด้วย 1.** ซึ่งได้รับ
การพิจารณาอนุมัติรายงานการประเมินผลกระทบสิ่งแวดล้อมจากสำนักงานนโยบายและแผนทรัพยากรธรรมชาติและสิ่งแวดล้อม เมื่อวันที่ 8 มกราคม 2562

ปัจจุบันอยู่ระหว่างการจัดทำรายงานผลการปฏิบัติตามมาตรการที่ได้กำหนดไว้ในเล่มรายงาน
การประเมินผลกระทบของโครงการ เพื่อเสนอต่อหน่วยงานอนุญาต ซึ่งในมาตรการด้านสังคมและการมีส่วนร่วม
ของประชาชน กำหนดให้ศึกษาครอบครัวในพื้นที่ในรัศมี 500 เมตร จากกึ่งกลางแนวท่อ โดยมีกลุ่มเป้าหมาย ได้แก่
ผู้นำชุมชน ประชาชน สถานประกอบการ สถานศึกษา ศาสนสถาน และหน่วยงานราชการที่เกี่ยวข้อง ตามแนว
เส้นทางท่อส่งน้ำมัน ความยาวโดยประมาณ 342 กิโลเมตร และครอบคลุมพื้นที่ในรัศมี 3 กิโลเมตร จากคลังน้ำมัน
ปลายทาง

ทั้งนี้ ทางบริษัทฯ จึงขอความอนุเคราะห์ท่านให้ขอคิดเห็นต่อการดำเนินการเป็นกิจกรรมในระยะดำเนินการ
ท่านสามารถแสดงความคิดเห็นด้วยการกรอกความเห็นของท่านที่มีต่อโครงการลงในแบบสำรวจความคิดเห็นต่อ
โครงการฯ **ดังสิ่งที่ส่งมาด้วย 2.** และขอความกรุณาส่งแบบสำรวจความคิดเห็นต่อโครงการ ตามช่องทาง ดังนี้
1) ไปรษณีย์อิเล็กทรอนิกส์ faiseeyun.envimove@gmail.com 2) โทรสาร 02-1026401 3) ทางไปรษณีย์
(ที่อยู่บริษัทฯ แสดงตามหัวจดหมายฉบับนี้) 4) แอดไลน์เบอร์ 0937744574 หากท่านมีข้อสงสัยต่อการดำเนินการใดเกี่ยวกับ
แบบสำรวจแสดงความคิดเห็นดังกล่าว กรุณาติดต่อ คุณเฟสซัน แวบลอ โทร 093-774-4574 เป็นผู้ประสานงานกับ
หน่วยงานของท่านโดยตรง

จึงเรียนมาเพื่อโปรดพิจารณาให้ความอนุเคราะห์และขอขอบคุณท่าน ณ โอกาสนี้

ขอแสดงความนับถือ

กรรมการผู้จัดการ
บริษัท เอนไวรอนเมทัล มูฟเม้นท์ จำกัด



บริษัท เอนไวรอนเมทัล มูฟเม้นท์ จำกัด
เลขที่ 49/81 หมู่ 8 ซอยเนินดินทอง 38 ถนนติวานนท์ ตำบลบางกระสอบ อำเภอเมืองนonthบุรี จังหวัดนonthบุรี 11000
โทรศัพท์ 02-1026401 โทรสาร 02-1026401 มีอือ: 0943378282

สำเนา

EnviMOVE/PM6633/399

3 ตุลาคม 2566

เรื่อง ขอความอนุเคราะห์สำร็จความคืบหน้าเห็นต่อการดำเนินการเป็นกิจกรรมระยะดำเนินการประจำปี พ.ศ. 2566
โครงการขยายระบบการขนส่งทางท่อไปยังภาคตะวันออกเฉียงเหนือของ บริษัท ไทย ไปป์ไลน์
เน็ตเวิร์ค จำกัด

เรียน ผู้ใหญ่บ้านหมู่ที่ 4 บ้านต้นม่วงไพร

- สิ่งที่ส่งมาด้วย 1. เอกสารประชาสัมพันธ์โครงการ จำนวน 1 ชุด
2. แบบสำรวจความคิดเห็นเห็นต่อการโครงการ จำนวน 1 ชุด

ด้วยบริษัท เอนไวรอนเมทัล มูฟเม้นท์ จำกัด (บริษัทที่ปรึกษาด้านสิ่งแวดล้อม) ได้รับมอบหมายจากบริษัท
ไทย ไปป์ไลน์ เน็ตเวิร์ค จำกัด (เจ้าของโครงการ) ในการจัดทำรายงานผลการปฏิบัติงานมาตรการป้องกันและแก้ไข
ผลกระทบสิ่งแวดล้อมและมาตรการติดตามตรวจสอบผลกระทบสิ่งแวดล้อมระยะดำเนินการประจำปี พ.ศ. 2566
โครงการขยายระบบการขนส่งทางท่อไปยังภาคตะวันออกเฉียงเหนือ **ดังสิ่งที่ส่งมาด้วย 1.** ซึ่งได้รับ
การพิจารณาอนุมัติรายงานการประเมินผลกระทบสิ่งแวดล้อมจากสำนักงานนโยบายและแผนทรัพยากรธรรมชาติและสิ่งแวดล้อม เมื่อวันที่ 8 มกราคม 2562

ปัจจุบันอยู่ระหว่างการจัดทำรายงานผลการปฏิบัติตามมาตรการที่ได้กำหนดไว้ในเล่มรายงาน
การประเมินผลกระทบของโครงการ เพื่อเสนอต่อหน่วยงานอนุญาต ซึ่งในมาตรการด้านสังคมและการมีส่วนร่วม
ของประชาชน กำหนดให้ศึกษาครอบครัวในพื้นที่ในรัศมี 500 เมตร จากกึ่งกลางแนวท่อ โดยมีกลุ่มเป้าหมาย ได้แก่
ผู้นำชุมชน ประชาชน สถานประกอบการ สถานศึกษา ศาสนสถาน และหน่วยงานราชการที่เกี่ยวข้อง ตามแนว
เส้นทางท่อส่งน้ำมัน ความยาวโดยประมาณ 342 กิโลเมตร และครอบคลุมพื้นที่ในรัศมี 3 กิโลเมตร จากคลังน้ำมัน
ปลายทาง

ทั้งนี้ ทางบริษัทฯ จึงขอความอนุเคราะห์ท่านให้ขอคิดเห็นต่อการดำเนินการเป็นกิจกรรมในระยะดำเนินการ
ท่านสามารถแสดงความคิดเห็นด้วยการกรอกความเห็นของท่านที่มีต่อโครงการลงในแบบสำรวจความคิดเห็นต่อ
โครงการฯ **ดังสิ่งที่ส่งมาด้วย 2.** และขอความกรุณาส่งแบบสำรวจความคิดเห็นต่อโครงการ ตามช่องทาง ดังนี้
1) ไปรษณีย์อิเล็กทรอนิกส์ faiseeyun.envimove@gmail.com 2) โทรสาร 02-1026401 3) ทางไปรษณีย์
(ที่อยู่บริษัทฯ แสดงตามหัวจดหมายฉบับนี้) 4) แอดไลน์เบอร์ 0937744574 หากท่านมีข้อสงสัยต่อการดำเนินการใดเกี่ยวกับ
แบบสำรวจแสดงความคิดเห็นดังกล่าว กรุณาติดต่อ คุณเฟสซัน แวบลอ โทร 093-774-4574 เป็นผู้ประสานงานกับ
หน่วยงานของท่านโดยตรง

จึงเรียนมาเพื่อโปรดพิจารณาให้ความอนุเคราะห์และขอขอบคุณท่าน ณ โอกาสนี้

ขอแสดงความนับถือ

กรรมการผู้จัดการ
บริษัท เอนไวรอนเมทัล มูฟเม้นท์ จำกัด



บริษัท เอนไวรอนเมทัล พูเม้นท์ จำกัด
เลขที่ 49/81 หมู่ 8 ซอยแผ่นดินทอง 38 ถนนติวานนท์ ตำบลบางกระสอบ อำเภอเมืองน่านบุรี จังหวัดน่านบุรี 11000
โทรศัพท์ 02-1026401 โทรสาร 02-1026401 มีสื่อ: 0943378282

สำเนา

EnviMOVE/PM6633/399

3 ตุลาคม 2566

เรื่อง ขอความอนุเคราะห์สำรวจความคิดเห็นเห็นต่อการดำเนินกิจกรรมระยะดำเนินการประจำปี พ.ศ. 2566
โครงการขยายระบบการขนส่งทางท่อไปยังภาคตะวันออกเฉียงเหนือของ บริษัท ไทย ไปป์ไลน์
เน็ตเวิร์ค จำกัด

เรียน ผู้ใหญ่บ้านหมู่ที่ 12 บ้านโพธาราม

- สิ่งที่ส่งมาด้วย 1. เอกสารประชาสัมพันธ์โครงการ จำนวน 1 ชุด
2. แบบสำรวจความคิดเห็นเห็นต่อโครงการฯ จำนวน 1 ชุด

ด้วยบริษัท เอนไวรอนเมทัล พูเม้นท์ จำกัด (บริษัทที่ปรึกษาด้านสิ่งแวดล้อม) ได้รับมอบหมายจากบริษัท
ไทย ไปป์ไลน์ เน็ตเวิร์ค จำกัด (เจ้าของโครงการ) ในการจัดทำรายงานผลการปฏิบัติตามมาตรการป้องกันและแก้ไข
ผลกระทบสิ่งแวดล้อมและมาตรการติดตามตรวจสอบผลกระทบสิ่งแวดล้อมระยะดำเนินการประจำปี พ.ศ. 2566
โครงการขยายระบบการขนส่งทางท่อไปยังภาคตะวันออกเฉียงเหนือ ดังสิ่งที่ส่งมาด้วย 1. ซึ่งได้รับ
การพิจารณาอนุมัติรายงานการประเมินผลกระทบสิ่งแวดล้อมจากสำนักงานนโยบายและแผนทรัพยากรธรรมชาติและสิ่งแวดล้อม เมื่อวันที่ 8 มกราคม 2562

ปัจจุบันอยู่ระหว่างการจัดทำรายงานผลการปฏิบัติตามมาตรการที่ได้กำหนดไว้ในเล่มรายงาน
การประเมินผลกระทบของโครงการฯ เพื่อเสนอต่อหน่วยงานอนุญาต ซึ่งในมาตรการด้านสังคมและการมีส่วนร่วม
ของประชาชน กำหนดให้ศึกษาครอบครัวกลุ่มพื้นที่ในรัศมี 500 เมตร จากกึ่งกลางแนวท่อ โดยมีกลุ่มเป้าหมาย ได้แก่
ผู้นำชุมชน ประชาชน สถานประกอบการ สถานศึกษา ศาสนสถาน และหน่วยงานราชการที่เกี่ยวข้อง ตามแนว
เส้นทางท่อส่งน้ำมัน ความยาวโดยประมาณ 342 กิโลเมตร และครอบคลุมพื้นที่ในรัศมี 3 กิโลเมตร จากคลังน้ำมัน
ปลายทาง

ทั้งนี้ ทางบริษัทฯ จึงขอความอนุเคราะห์ท่านให้ขอคิดเห็นต่อการดำเนินการดำเนินการเป็นกิจกรรมในระยะดำเนินการ
ท่านสามารถแสดงความคิดเห็นด้วยการกรอกความเห็นของท่านที่มีต่อโครงการลงในแบบสำรวจความคิดเห็นต่อ
โครงการฯ ดังสิ่งที่ส่งมาด้วย 2. และขอความกรุณาส่งแบบสำรวจความคิดเห็นต่อโครงการฯ ตามช่องทาง ดังนี้
1) ไปรษณีย์อิเล็กทรอนิกส์ falseeyun.envimove@gmail.com 2) โทรสาร 02-1026401 3) ทางไปรษณีย์
(ที่อยู่บริษัทฯ แสดงตามหัวจดหมายฉบับนี้) 4) แอดไลน์เบอร์ 0937744574 หากท่านมีข้อสงสัยต่อการใดเกี่ยวกับ
แบบสำรวจแสดงความคิดเห็นดังกล่าว กรุณาติดต่อ คุณไพรัชณ์ แวญลือ โทร 093-774-4574 เป็นผู้ประสานงานกับ
หน่วยงานของท่านโดยตรง

จึงเรียนมาเพื่อโปรดพิจารณาให้ความอนุเคราะห์และขอขอบคุณท่านมา ณ โอกาสนี้

ขอแสดงความนับถือ

กรรมการผู้จัดการ
บริษัท เอนไวรอนเมทัล พูเม้นท์ จำกัด



บริษัท เอนไวรอนเมทัล พูเม้นท์ จำกัด
เลขที่ 49/81 หมู่ 8 ซอยแผ่นดินทอง 38 ถนนติวานนท์ ตำบลบางกระสอบ อำเภอเมืองน่านบุรี จังหวัดน่านบุรี 11000
โทรศัพท์ 02-1026401 โทรสาร 02-1026401 มีสื่อ: 0943378282

สำเนา

EnviMOVE/PM6633/399

3 ตุลาคม 2566

เรื่อง ขอความอนุเคราะห์สำรวจความคิดเห็นเห็นต่อการดำเนินกิจกรรมระยะดำเนินการประจำปี พ.ศ. 2566
โครงการขยายระบบการขนส่งทางท่อไปยังภาคตะวันออกเฉียงเหนือของ บริษัท ไทย ไปป์ไลน์
เน็ตเวิร์ค จำกัด

เรียน ผู้ใหญ่บ้านหมู่ที่ 2 บ้านเล่า

- สิ่งที่ส่งมาด้วย 1. เอกสารประชาสัมพันธ์โครงการ จำนวน 1 ชุด
2. แบบสำรวจความคิดเห็นเห็นต่อโครงการฯ จำนวน 1 ชุด

ด้วยบริษัท เอนไวรอนเมทัล พูเม้นท์ จำกัด (บริษัทที่ปรึกษาด้านสิ่งแวดล้อม) ได้รับมอบหมายจากบริษัท
ไทย ไปป์ไลน์ เน็ตเวิร์ค จำกัด (เจ้าของโครงการ) ในการจัดทำรายงานผลการปฏิบัติตามมาตรการป้องกันและแก้ไข
ผลกระทบสิ่งแวดล้อมและมาตรการติดตามตรวจสอบผลกระทบสิ่งแวดล้อมระยะดำเนินการประจำปี พ.ศ. 2566
โครงการขยายระบบการขนส่งทางท่อไปยังภาคตะวันออกเฉียงเหนือ ดังสิ่งที่ส่งมาด้วย 1. ซึ่งได้รับ
การพิจารณาอนุมัติรายงานการประเมินผลกระทบสิ่งแวดล้อมจากสำนักงานนโยบายและแผนทรัพยากรธรรมชาติและสิ่งแวดล้อม เมื่อวันที่ 8 มกราคม 2562

ปัจจุบันอยู่ระหว่างการจัดทำรายงานผลการปฏิบัติตามมาตรการที่ได้กำหนดไว้ในเล่มรายงาน
การประเมินผลกระทบของโครงการฯ เพื่อเสนอต่อหน่วยงานอนุญาต ซึ่งในมาตรการด้านสังคมและการมีส่วนร่วม
ของประชาชน กำหนดให้ศึกษาครอบครัวกลุ่มพื้นที่ในรัศมี 500 เมตร จากกึ่งกลางแนวท่อ โดยมีกลุ่มเป้าหมาย ได้แก่
ผู้นำชุมชน ประชาชน สถานประกอบการ สถานศึกษา ศาสนสถาน และหน่วยงานราชการที่เกี่ยวข้อง ตามแนว
เส้นทางท่อส่งน้ำมัน ความยาวโดยประมาณ 342 กิโลเมตร และครอบคลุมพื้นที่ในรัศมี 3 กิโลเมตร จากคลังน้ำมัน
ปลายทาง

ทั้งนี้ ทางบริษัทฯ จึงขอความอนุเคราะห์ท่านให้ขอคิดเห็นต่อการดำเนินการดำเนินการเป็นกิจกรรมในระยะดำเนินการ
ท่านสามารถแสดงความคิดเห็นด้วยการกรอกความเห็นของท่านที่มีต่อโครงการลงในแบบสำรวจความคิดเห็นต่อ
โครงการฯ ดังสิ่งที่ส่งมาด้วย 2. และขอความกรุณาส่งแบบสำรวจความคิดเห็นต่อโครงการฯ ตามช่องทาง ดังนี้
1) ไปรษณีย์อิเล็กทรอนิกส์ falseeyun.envimove@gmail.com 2) โทรสาร 02-1026401 3) ทางไปรษณีย์
(ที่อยู่บริษัทฯ แสดงตามหัวจดหมายฉบับนี้) 4) แอดไลน์เบอร์ 0937744574 หากท่านมีข้อสงสัยต่อการใดเกี่ยวกับ
แบบสำรวจแสดงความคิดเห็นดังกล่าว กรุณาติดต่อ คุณไพรัชณ์ แวญลือ โทร 093-774-4574 เป็นผู้ประสานงานกับ
หน่วยงานของท่านโดยตรง

จึงเรียนมาเพื่อโปรดพิจารณาให้ความอนุเคราะห์และขอขอบคุณท่านมา ณ โอกาสนี้

ขอแสดงความนับถือ

กรรมการผู้จัดการ
บริษัท เอนไวรอนเมทัล พูเม้นท์ จำกัด



บริษัท เอนไวรอนเม้นท์ มูฟเม้นท์ จำกัด
เลขที่ 49/81 หมู่ 8 ซอยเนินดินทอง 38 ถนนคานนท์ ตำบลบางกระสอบ อำเภอเมืองนทบุรี จังหวัดนทบุรี 11000
โทรศัพท์ 02-1026401 โทรสาร 02-1026401 มีเดีย: 0943378282

สำเนา

EnviMOVE/PM6633/399

3 ตุลาคม 2566

เรื่อง ขอความอนุเคราะห์สำรวจความคิดเห็นเห็นต่อการดำเนินกิจกรรมระยะดำเนินการประจำปี พ.ศ. 2566
โครงการขยายระบบการขนส่งทางท่อไปยังภาคตะวันออกเฉียงเหนือของ บริษัท ไทย ไปป์ไลน์
เน็ตเวิร์ค จำกัด

เรียน ผู้ใหญ่บ้านหมู่ที่ 10 บ้านโนนสะอาด

- สิ่งที่ส่งมาด้วย 1. เอกสารประชาสัมพันธ์โครงการ จำนวน 1 ชุด
2. แบบสำรวจความคิดเห็นต่อโครงการฯ จำนวน 1 ชุด

ด้วยบริษัท เอนไวรอนเม้นท์ มูฟเม้นท์ จำกัด (บริษัทที่ปรึกษาด้านสิ่งแวดล้อม) ได้รับมอบหมายจากบริษัท ไทย ไปป์ไลน์ เน็ตเวิร์ค จำกัด (เจ้าของโครงการ) ในการจัดทำรายงานผลการปฏิบัติตามมาตรการป้องกันและแก้ไข ผลกระทบสิ่งแวดล้อมและมาตรการติดตามตรวจสอบผลกระทบสิ่งแวดล้อมระยะดำเนินการประจำปี พ.ศ. 2566 โครงการขยายระบบการขนส่งทางท่อไปยังภาคตะวันออกเฉียงเหนือ ดังสิ่งที่ส่งมาด้วย 1. ซึ่งได้รับการพิจารณาอนุมัติรายงานการประเมินผลกระทบสิ่งแวดล้อมจากสำนักงานนโยบายและแผนทรัพยากรธรรมชาติและสิ่งแวดล้อม เมื่อวันที่ 8 มกราคม 2562

ปัจจุบันอยู่ระหว่างการจัดทำรายงานผลการปฏิบัติตามมาตรการที่ได้กำหนดไว้ในเล่มรายงาน การประเมินผลกระทบของโครงการฯ เพื่อเสนอต่อหน่วยงานอนุญาต ซึ่งในมาตรการด้านสังคมและการมีส่วนร่วม ของประชาชน กำหนดให้ศึกษาครอบครัวกลุ่มพื้นที่ในรัศมี 500 เมตร จากกึ่งกลางแนวท่อ โดยมีกลุ่มเป้าหมาย ได้แก่ ผู้ชุมชน ประชาชน สถานประกอบการ สถานศึกษา ศาสนสถาน และหน่วยงานราชการมีเกี่ยวข้อง ตามแนว เส้นทางท่อส่งน้ำมัน ความยาวโดยประมาณ 342 กิโลเมตร และครอบคลุมพื้นที่ในรัศมี 3 กิโลเมตร จากคลังน้ำมัน ปลายทาง

ทั้งนี้ ทางบริษัทฯ จึงขอความอนุเคราะห์ท่านให้ขอคิดเห็นต่อการดำเนินการเป็นกิจกรรมในระยะดำเนินการ ทำสามารถแสดงความคิดเห็นด้วยการกรอกความเห็นของท่านที่มีต่อโครงการลงในแบบสำรวจความคิดเห็นต่อ โครงการฯ ดังสิ่งที่ส่งมาด้วย 2. และขอความกรุณาส่งแบบสำรวจความคิดเห็นต่อโครงการ ตามช่องทาง ดังนี้ 1) ไปรษณีย์อิเล็กทรอนิกส์ faiseeyun.envimove@gmail.com 2) โทรสาร 02-1026401 3) ทางไปรษณีย์ (ที่อยู่บริษัทฯ แสดงตามหัวจดหมายฉบับนี้) 4) แอดไลน์เบอร์ 0937744574 หากท่านมีข้อสงสัยเกี่ยวกับการใดเกี่ยวกับ แบบสำรวจความคิดเห็นดังกล่าว กรุณาติดต่อ คุณไพรัชัน แวมูลอ โทร 093-774-4574 เป็นผู้ประสานงานกับ หน่วยงานของท่านโดยตรง

จึงเรียนมาเพื่อโปรดพิจารณาให้ความอนุเคราะห์และขอขอบคุณล่วงหน้า ณ โอกาสนี้

ขอแสดงความนับถือ

กรรมการผู้จัดการ
บริษัท เอนไวรอนเม้นท์ มูฟเม้นท์ จำกัด



บริษัท เอนไวรอนเม้นท์ มูฟเม้นท์ จำกัด
เลขที่ 49/81 หมู่ 8 ซอยเนินดินทอง 38 ถนนคานนท์ ตำบลบางกระสอบ อำเภอเมืองนทบุรี จังหวัดนทบุรี 11000
โทรศัพท์ 02-1026401 โทรสาร 02-1026401 มีเดีย: 0943378282

สำเนา

EnviMOVE/PM6633/399

3 ตุลาคม 2566

เรื่อง ขอความอนุเคราะห์สำรวจความคิดเห็นเห็นต่อการดำเนินกิจกรรมระยะดำเนินการประจำปี พ.ศ. 2566
โครงการขยายระบบการขนส่งทางท่อไปยังภาคตะวันออกเฉียงเหนือของ บริษัท ไทย ไปป์ไลน์
เน็ตเวิร์ค จำกัด

เรียน ผู้ใหญ่บ้านหมู่ที่ 14 บ้านลำ

- สิ่งที่ส่งมาด้วย 1. เอกสารประชาสัมพันธ์โครงการ จำนวน 1 ชุด
2. แบบสำรวจความคิดเห็นต่อโครงการฯ จำนวน 1 ชุด

ด้วยบริษัท เอนไวรอนเม้นท์ มูฟเม้นท์ จำกัด (บริษัทที่ปรึกษาด้านสิ่งแวดล้อม) ได้รับมอบหมายจากบริษัท ไทย ไปป์ไลน์ เน็ตเวิร์ค จำกัด (เจ้าของโครงการ) ในการจัดทำรายงานผลการปฏิบัติตามมาตรการป้องกันและแก้ไข ผลกระทบสิ่งแวดล้อมและมาตรการติดตามตรวจสอบผลกระทบสิ่งแวดล้อมระยะดำเนินการประจำปี พ.ศ. 2566 โครงการขยายระบบการขนส่งทางท่อไปยังภาคตะวันออกเฉียงเหนือ ดังสิ่งที่ส่งมาด้วย 1. ซึ่งได้รับการพิจารณาอนุมัติรายงานการประเมินผลกระทบสิ่งแวดล้อมจากสำนักงานนโยบายและแผนทรัพยากรธรรมชาติและสิ่งแวดล้อม เมื่อวันที่ 8 มกราคม 2562

ปัจจุบันอยู่ระหว่างการจัดทำรายงานผลการปฏิบัติตามมาตรการที่ได้กำหนดไว้ในเล่มรายงาน การประเมินผลกระทบของโครงการฯ เพื่อเสนอต่อหน่วยงานอนุญาต ซึ่งในมาตรการด้านสังคมและการมีส่วนร่วม ของประชาชน กำหนดให้ศึกษาครอบครัวกลุ่มพื้นที่ในรัศมี 500 เมตร จากกึ่งกลางแนวท่อ โดยมีกลุ่มเป้าหมาย ได้แก่ ผู้ชุมชน ประชาชน สถานประกอบการ สถานศึกษา ศาสนสถาน และหน่วยงานราชการมีเกี่ยวข้อง ตามแนว เส้นทางท่อส่งน้ำมัน ความยาวโดยประมาณ 342 กิโลเมตร และครอบคลุมพื้นที่ในรัศมี 3 กิโลเมตร จากคลังน้ำมัน ปลายทาง

ทั้งนี้ ทางบริษัทฯ จึงขอความอนุเคราะห์ท่านให้ขอคิดเห็นต่อการดำเนินการเป็นกิจกรรมในระยะดำเนินการ ทำสามารถแสดงความคิดเห็นด้วยการกรอกความเห็นของท่านที่มีต่อโครงการลงในแบบสำรวจความคิดเห็นต่อ โครงการฯ ดังสิ่งที่ส่งมาด้วย 2. และขอความกรุณาส่งแบบสำรวจความคิดเห็นต่อโครงการ ตามช่องทาง ดังนี้ 1) ไปรษณีย์อิเล็กทรอนิกส์ faiseeyun.envimove@gmail.com 2) โทรสาร 02-1026401 3) ทางไปรษณีย์ (ที่อยู่บริษัทฯ แสดงตามหัวจดหมายฉบับนี้) 4) แอดไลน์เบอร์ 0937744574 หากท่านมีข้อสงสัยเกี่ยวกับการใดเกี่ยวกับ แบบสำรวจความคิดเห็นดังกล่าว กรุณาติดต่อ คุณไพรัชัน แวมูลอ โทร 093-774-4574 เป็นผู้ประสานงานกับ หน่วยงานของท่านโดยตรง

จึงเรียนมาเพื่อโปรดพิจารณาให้ความอนุเคราะห์และขอขอบคุณล่วงหน้า ณ โอกาสนี้

ขอแสดงความนับถือ

กรรมการผู้จัดการ
บริษัท เอนไวรอนเม้นท์ มูฟเม้นท์ จำกัด



บริษัท เอนไวรอนเมนทัล มูฟเม้นท์ จำกัด
เลขที่ 49/81 หมู่ 8 ซอยแม่น้ำเททอง 38 ถนนวิภาวดี อำเภอเมืองนนทบุรี จังหวัดนนทบุรี 11000
โทรศัพท์ 02-1026401 โทรสาร 02-1026401 อีเมล: 09433378282

สำเนา

EnviMOVE/PM6633/399

3 ตุลาคม 2566

เรื่อง ขอความอนุเคราะห์สำรวจความคิดเห็นต่อการดำเนินกิจกรรมระยะดำเนินการประจำปี พ.ศ. 2566
โครงการขยายระบบการขนส่งทางท่อไปยังภาคตะวันออกเฉียงเหนือของ บริษัท ไทย ไปป์ไลน์
เนตเวิร์ค จำกัด

เรียน ผู้ใหญ่บ้านหมู่ที่ 1 บ้านใหม่พัฒนา

- สิ่งที่ส่งมาด้วย 1. เอกสารประชาสัมพันธ์โครงการ จำนวน 1 ชุด
2. แบบสำรวจความคิดเห็นต่อโครงการฯ จำนวน 1 ชุด

ด้วยบริษัท เอนไวรอนเมนทัล มูฟเม้นท์ จำกัด (บริษัทที่ปรึกษาด้านสิ่งแวดล้อม) ได้รับมอบหมายจากบริษัท ไทย ไปป์ไลน์ เนตเวิร์ค จำกัด (เจ้าของโครงการ) ในการจัดทำรายงานผลการปฏิบัติงานตามโครงการป้องกันและแก้ไขผลกระทบสิ่งแวดล้อมและการติดตามตรวจสอบผลกระทบสิ่งแวดล้อมระยะดำเนินการประจำปี พ.ศ. 2566 โครงการขยายระบบการขนส่งทางท่อไปยังภาคตะวันออกเฉียงเหนือ ดังสิ่งที่ส่งมาด้วย 1. จึงได้รับการพิจารณาอนุมัติรายงานการประเมินผลกระทบสิ่งแวดล้อมจากสำนักงานนโยบายและแผนทรัพยากรธรรมชาติและสิ่งแวดล้อม เมื่อวันที่ 8 มกราคม 2562

ปัจจุบันอยู่ระหว่างการจัดทำรายงานผลการปฏิบัติตามมาตรการที่ได้กำหนดไว้ในเล่มรายงานการประเมินผลกระทบของโครงการฯ เพื่อเสนอต่อหน่วยงานอนุญาต ซึ่งในมาตรการด้านสังคมและการมีส่วนร่วมของประชาชน กำหนดให้ศึกษาครอบครัวคนพื้นที่ในรัศมี 500 เมตร จากกึ่งกลางแนวท่อ โดยมีกลุ่มเป้าหมาย ได้แก่ ผู้นำชุมชน ประชาชน สถานประกอบการ สถานศึกษา ศาสนสถาน และหน่วยงานราชการที่เกี่ยวข้อง ตามแนวเส้นทางท่อส่งน้ำมัน ความยาวโดยประมาณ 342 กิโลเมตร และครอบคลุมพื้นที่ในรัศมี 3 กิโลเมตร จากคลังน้ำมันปลายทาง

ทั้งนี้ ทางบริษัทฯ จึงขอความอนุเคราะห์ท่านให้ขอคิดเห็นต่อการดำเนินการดำเนินกิจกรรมในระยะดำเนินการ ท่านสามารถแสดงความคิดเห็นด้วยการกรอกความเห็นของท่านที่มีต่อโครงการลงในแบบสำรวจความคิดเห็นต่อโครงการฯ ดังสิ่งที่ส่งมาด้วย 2. และขอความกรุณาส่งแบบสำรวจความคิดเห็นต่อโครงการฯ ตามช่องทาง ดังนี้ 1) ไปรษณีย์อิเล็กทรอนิกส์ falseeyun.envimove@gmail.com 2) โทรสาร 02-1026401 3) ทางไปรษณีย์ (ที่อยู่บริษัทฯ แสดงตามหัวจดหมายฉบับนี้) 4) แอดไลน์เบอร์ 0937744574 หากท่านมีข้อสงสัยต่อการได้เกี่ยวกับแบบสำรวจแสดงความคิดเห็นดังกล่าว กรุณาติดต่อ คุณไพรัช ณวุธสิน โทร 093-774-4574 เป็นผู้ประสานงานกับหน่วยงานของท่านโดยตรง

จึงเรียนมาเพื่อโปรดพิจารณาให้ความอนุเคราะห์และขอคุณล่วงหน้า ณ โอกาสนี้

ขอแสดงความนับถือ

กรรมการผู้จัดการ
บริษัท เอนไวรอนเมนทัล มูฟเม้นท์ จำกัด



บริษัท เอนไวรอนเมนทัล มูฟเม้นท์ จำกัด
เลขที่ 49/81 หมู่ 8 ซอยแม่น้ำเททอง 38 ถนนวิภาวดี อำเภอเมืองนนทบุรี จังหวัดนนทบุรี 11000
โทรศัพท์ 02-1026401 โทรสาร 02-1026401 อีเมล: 09433378282

สำเนา

EnviMOVE/PM6633/399

3 ตุลาคม 2566

เรื่อง ขอความอนุเคราะห์สำรวจความคิดเห็นต่อการดำเนินกิจกรรมระยะดำเนินการประจำปี พ.ศ. 2566
โครงการขยายระบบการขนส่งทางท่อไปยังภาคตะวันออกเฉียงเหนือของ บริษัท ไทย ไปป์ไลน์
เนตเวิร์ค จำกัด

เรียน ผู้ใหญ่บ้านหมู่ที่ 2 บ้านโพธิ์ทอง

- สิ่งที่ส่งมาด้วย 1. เอกสารประชาสัมพันธ์โครงการฯ จำนวน 1 ชุด
2. แบบสำรวจความคิดเห็นต่อโครงการฯ จำนวน 1 ชุด

ด้วยบริษัท เอนไวรอนเมนทัล มูฟเม้นท์ จำกัด (บริษัทที่ปรึกษาด้านสิ่งแวดล้อม) ได้รับมอบหมายจากบริษัท ไทย ไปป์ไลน์ เนตเวิร์ค จำกัด (เจ้าของโครงการ) ในการจัดทำรายงานผลการปฏิบัติงานตามโครงการป้องกันและแก้ไขผลกระทบสิ่งแวดล้อมและการติดตามตรวจสอบผลกระทบสิ่งแวดล้อมระยะดำเนินการประจำปี พ.ศ. 2566 โครงการขยายระบบการขนส่งทางท่อไปยังภาคตะวันออกเฉียงเหนือ ดังสิ่งที่ส่งมาด้วย 1. จึงได้รับการพิจารณาอนุมัติรายงานการประเมินผลกระทบสิ่งแวดล้อมจากสำนักงานนโยบายและแผนทรัพยากรธรรมชาติและสิ่งแวดล้อม เมื่อวันที่ 8 มกราคม 2562

ปัจจุบันอยู่ระหว่างการจัดทำรายงานผลการปฏิบัติตามมาตรการที่ได้กำหนดไว้ในเล่มรายงานการประเมินผลกระทบของโครงการฯ เพื่อเสนอต่อหน่วยงานอนุญาต ซึ่งในมาตรการด้านสังคมและการมีส่วนร่วมของประชาชน กำหนดให้ศึกษาครอบครัวคนพื้นที่ในรัศมี 500 เมตร จากกึ่งกลางแนวท่อ โดยมีกลุ่มเป้าหมาย ได้แก่ ผู้นำชุมชน ประชาชน สถานประกอบการ สถานศึกษา ศาสนสถาน และหน่วยงานราชการที่เกี่ยวข้อง ตามแนวเส้นทางท่อส่งน้ำมัน ความยาวโดยประมาณ 342 กิโลเมตร และครอบคลุมพื้นที่ในรัศมี 3 กิโลเมตร จากคลังน้ำมันปลายทาง

ทั้งนี้ ทางบริษัทฯ จึงขอความอนุเคราะห์ท่านให้ขอคิดเห็นต่อการดำเนินการดำเนินกิจกรรมในระยะดำเนินการ ท่านสามารถแสดงความคิดเห็นด้วยการกรอกความเห็นของท่านที่มีต่อโครงการลงในแบบสำรวจความคิดเห็นต่อโครงการฯ ดังสิ่งที่ส่งมาด้วย 2. และขอความกรุณาส่งแบบสำรวจความคิดเห็นต่อโครงการฯ ตามช่องทาง ดังนี้ 1) ไปรษณีย์อิเล็กทรอนิกส์ falseeyun.envimove@gmail.com 2) โทรสาร 02-1026401 3) ทางไปรษณีย์ (ที่อยู่บริษัทฯ แสดงตามหัวจดหมายฉบับนี้) 4) แอดไลน์เบอร์ 0937744574 หากท่านมีข้อสงสัยต่อการได้เกี่ยวกับแบบสำรวจแสดงความคิดเห็นดังกล่าว กรุณาติดต่อ คุณไพรัช ณวุธสิน โทร 093-774-4574 เป็นผู้ประสานงานกับหน่วยงานของท่านโดยตรง

จึงเรียนมาเพื่อโปรดพิจารณาให้ความอนุเคราะห์และขอคุณล่วงหน้า ณ โอกาสนี้

ขอแสดงความนับถือ

กรรมการผู้จัดการ
บริษัท เอนไวรอนเมนทัล มูฟเม้นท์ จำกัด



บริษัท เอนไวรอนเมนทัล มูฟเม้นท์ จำกัด
เลขที่ 49/81 หมู่ 8 ซอยแม่เดียนทอง 38 ถนนติวานนท์ ตำบลบางกระสอบ อำเภอเมืองน่านบุรี จังหวัดน่านบุรี 11000
โทรศัพท์ 02-1026401 โทรสาร 02-1026401 มีเดีย: 0943378282

สำเนา

EnviMOVE/PM6633/399

3 ตุลาคม 2566

เรื่อง ขอความอนุเคราะห์สำหรับโครงการดำเนินการด้านนิติกรรณกรรมระยะดำเนินการประจำปี พ.ศ. 2566
โครงการขยายระบบการขนส่งน้ำทางท่อไปยังภาคตะวันออกเฉียงเหนือของ บริษัท ไทย ไปป์ไลน์
เน็ตเวิร์ค จำกัด

เรียน ผู้ใหญ่บ้านหมู่ที่ 13 บ้านบางม่วง

- สิ่งที่ส่งมาด้วย 1. เอกสารประชาสัมพันธ์โครงการ จำนวน 1 ชุด
2. แบบสำรวจความคิดเห็นต่อโครงการฯ จำนวน 1 ชุด

ด้วยบริษัท เอนไวรอนเมนทัล มูฟเม้นท์ จำกัด (บริษัทที่ปรึกษาด้านสิ่งแวดล้อม) ได้รับมอบหมายจากบริษัท ไทย ไปป์ไลน์ เน็ตเวิร์ค จำกัด (เจ้าของโครงการ) ในการจัดทำรายงานผลการปฏิบัติงานมาตรการป้องกันและแก้ไข ผลกระทบสิ่งแวดล้อมและมาตรการติดตามตรวจสอบผลกระทบสิ่งแวดล้อมระยะดำเนินการประจำปี พ.ศ. 2566 โครงการขยายระบบการขนส่งน้ำทางท่อไปยังภาคตะวันออกเฉียงเหนือ **ดังสิ่งที่ส่งมาด้วย** 1. ซึ่งได้รับ การพิจารณาอนุมัติรายงานการประเมินผลกระทบสิ่งแวดล้อมจากสำนักงานนโยบายและแผนทรัพยากรธรรมชาติและสิ่งแวดล้อม เมื่อวันที่ 8 มกราคม 2562

ปัจจุบันอยู่ระหว่างการจัดทำรายงานผลการปฏิบัติตามมาตรการที่ได้กำหนดไว้ในเล่มรายงาน การประเมินผลกระทบของโครงการฯ เพื่อเสนอต่อหน่วยงานอนุญาต ซึ่งในมาตรการด้านสังคมและการมีส่วนร่วม ของประชาชน กำหนดให้ศึกษาครอบครัวกลุ่มพื้นที่ในรัศมี 500 เมตร จากกึ่งกลางแนวท่อ โดยมีกลุ่มเป้าหมาย ได้แก่ ผู้นำชุมชน ประชาชน สถานประกอบการ สถานศึกษา ศาสนสถาน และหน่วยงานราชการที่เกี่ยวข้อง ตามแนว เส้นทางท่อส่งน้ำนั้น ความยาวโดยประมาณ 342 กิโลเมตร และครอบคลุมพื้นที่ในรัศมี 3 กิโลเมตร จากคลังน้ำมัน ปลายทาง

ทั้งนี้ ทางบริษัทฯ จึงขอความอนุเคราะห์ท่านให้ขอคิดเห็นต่อการดำเนินการดำเนินกิจกรรมในระยะดำเนินการ ท่านสามารถแสดงความคิดเห็นด้วยการกรอกความเห็นของท่านที่มีต่อโครงการลงในแบบสำรวจความคิดเห็นต่อ โครงการฯ **ดังสิ่งที่ส่งมาด้วย** 2. และขอความกรุณาส่งแบบสำรวจความคิดเห็นต่อโครงการ ตามช่องทาง ดังนี้ 1) ไปรษณีย์อิเล็กทรอนิกส์ falseeyun.envimove@gmail.com 2) โทรสาร 02-1026401 3) ทางไปรษณีย์ (ที่อยู่บริษัทฯ แสดงตามหัวจดหมายฉบับนี้) 4) แอดไลน์เบอร์ 0937744574 หากท่านมีข้อสงสัยประการใดเกี่ยวกับ แบบสำรวจแสดงความคิดเห็นดังกล่าว กรุณาติดต่อ คุณไพรัชัน แวมูล โทร 093-774-4574 เป็นผู้ประสานงานกับ หน่วยงานของท่านโดยตรง

จึงเรียนมาเพื่อโปรดพิจารณาให้ความอนุเคราะห์และขอขอบคุณล่วงหน้า ณ โอกาสนี้

ขอแสดงความนับถือ

กรรมการผู้จัดการ

บริษัท เอนไวรอนเมนทัล มูฟเม้นท์ จำกัด



บริษัท เอนไวรอนเมนทัล มูฟเม้นท์ จำกัด
เลขที่ 49/81 หมู่ 8 ซอยแม่เดียนทอง 38 ถนนติวานนท์ ตำบลบางกระสอบ อำเภอเมืองน่านบุรี จังหวัดน่านบุรี 11000
โทรศัพท์ 02-1026401 โทรสาร 02-1026401 มีเดีย: 0943378282

สำเนา

EnviMOVE/PM6633/399

3 ตุลาคม 2566

เรื่อง ขอความอนุเคราะห์สำหรับโครงการดำเนินการด้านนิติกรรณกรรมระยะดำเนินการประจำปี พ.ศ. 2566
โครงการขยายระบบการขนส่งน้ำทางท่อไปยังภาคตะวันออกเฉียงเหนือของ บริษัท ไทย ไปป์ไลน์
เน็ตเวิร์ค จำกัด

เรียน ผู้ใหญ่บ้านหมู่ที่ 3 บ้านกุดละลม

- สิ่งที่ส่งมาด้วย 1. เอกสารประชาสัมพันธ์โครงการฯ จำนวน 1 ชุด
2. แบบสำรวจความคิดเห็นต่อโครงการฯ จำนวน 1 ชุด

ด้วยบริษัท เอนไวรอนเมนทัล มูฟเม้นท์ จำกัด (บริษัทที่ปรึกษาด้านสิ่งแวดล้อม) ได้รับมอบหมายจากบริษัท ไทย ไปป์ไลน์ เน็ตเวิร์ค จำกัด (เจ้าของโครงการ) ในการจัดทำรายงานผลการปฏิบัติงานมาตรการป้องกันและแก้ไข ผลกระทบสิ่งแวดล้อมและมาตรการติดตามตรวจสอบผลกระทบสิ่งแวดล้อมระยะดำเนินการประจำปี พ.ศ. 2566 โครงการขยายระบบการขนส่งน้ำทางท่อไปยังภาคตะวันออกเฉียงเหนือ **ดังสิ่งที่ส่งมาด้วย** 1. ซึ่งได้รับ การพิจารณาอนุมัติรายงานการประเมินผลกระทบสิ่งแวดล้อมจากสำนักงานนโยบายและแผนทรัพยากรธรรมชาติและสิ่งแวดล้อม เมื่อวันที่ 8 มกราคม 2562

ปัจจุบันอยู่ระหว่างการจัดทำรายงานผลการปฏิบัติตามมาตรการที่ได้กำหนดไว้ในเล่มรายงาน การประเมินผลกระทบของโครงการฯ เพื่อเสนอต่อหน่วยงานอนุญาต ซึ่งในมาตรการด้านสังคมและการมีส่วนร่วม ของประชาชน กำหนดให้ศึกษาครอบครัวกลุ่มพื้นที่ในรัศมี 500 เมตร จากกึ่งกลางแนวท่อ โดยมีกลุ่มเป้าหมาย ได้แก่ ผู้นำชุมชน ประชาชน สถานประกอบการ สถานศึกษา ศาสนสถาน และหน่วยงานราชการที่เกี่ยวข้อง ตามแนว เส้นทางท่อส่งน้ำนั้น ความยาวโดยประมาณ 342 กิโลเมตร และครอบคลุมพื้นที่ในรัศมี 3 กิโลเมตร จากคลังน้ำมัน ปลายทาง

ทั้งนี้ ทางบริษัทฯ จึงขอความอนุเคราะห์ท่านให้ขอคิดเห็นต่อการดำเนินการดำเนินกิจกรรมในระยะดำเนินการ ท่านสามารถแสดงความคิดเห็นด้วยการกรอกความเห็นของท่านที่มีต่อโครงการลงในแบบสำรวจความคิดเห็นต่อ โครงการฯ **ดังสิ่งที่ส่งมาด้วย** 2. และขอความกรุณาส่งแบบสำรวจความคิดเห็นต่อโครงการ ตามช่องทาง ดังนี้ 1) ไปรษณีย์อิเล็กทรอนิกส์ falseeyun.envimove@gmail.com 2) โทรสาร 02-1026401 3) ทางไปรษณีย์ (ที่อยู่บริษัทฯ แสดงตามหัวจดหมายฉบับนี้) 4) แอดไลน์เบอร์ 0937744574 หากท่านมีข้อสงสัยประการใดเกี่ยวกับ แบบสำรวจแสดงความคิดเห็นดังกล่าว กรุณาติดต่อ คุณไพรัชัน แวมูล โทร 093-774-4574 เป็นผู้ประสานงานกับ หน่วยงานของท่านโดยตรง

จึงเรียนมาเพื่อโปรดพิจารณาให้ความอนุเคราะห์และขอขอบคุณล่วงหน้า ณ โอกาสนี้

ขอแสดงความนับถือ

กรรมการผู้จัดการ

บริษัท เอนไวรอนเมนทัล มูฟเม้นท์ จำกัด



บริษัท เอนไวรอนเม้นท์ล มีูฟเม้นท์ จำกัด
เลขที่ 49/81 หมู่ 8 ซอยแม่ติ่งทอง 38 ถนนติ่งทอง อำเภอเมืองนนทบุรี จังหวัดนนทบุรี 11000
โทรศัพท์ 02-1026401 โทรสาร 02-1026401 มีือลือ: 0943378282

สำเนา

Envimove/PM6633/399

3 ตุลาคม 2566

เรื่อง ขอความอนุเคราะห์สำร็จความคิเห็นด้อการด้าเนนกิจกรรมระยะด้าเนนการประจ้าปี พ.ศ. 2566
โครงการขยายระบบการขนส่งน้าทางท่อไปยังภาคตะวันออกเฉียงเหนือของ บริษัท ไทย ไปป้ไลน์
เน็ตเวิร์ค จำกัด

เรียน ผู้ใหญ่บ้านหมู่ที่ 9 บ้านกุดละลม
สิ่งที่ส่งมด้วย 1. เอกสารประชสสัมพัน์อีกรการ จำนวน 1 ชุด
2. แบบสำร็จความคิเห็นด้อโครงการฯ จำนวน 1 ชุด

ด้วยบริษัท เอนไวรอนเม้นท์ล มีูฟเม้นท์ จำกัด (บริษัทที่ปรึกษาด้านสิ่งแวลดลือ) ได้รับมอบหมายจากบริษัท
ไทย ไปป้ไลน์ เน็ตเวิร์ค จำกัด (เจ้าของโครงการ) ในการจัดท้ารยงานผลการปฏิบัติตามมาตรการป้องกันและแก้ไข
ผลกระทบสิ่งแวดล้อมและมาตรการติดตามตรวจสอบผลกระทบสิ่งแวดล้อมระยะด้าเนนการประจ้าปี พ.ศ. 2566
โครงการขยายระบบการขนส่งน้าทางท่อไปยังภาคตะวันออกเฉียงเหนือ ดังสิ่งท้ส่งมด้วย 1. ซึ่งได้รับ
การพิจารณาอนุมัติรายการการประเม้นผลกระทบสิ่งแวดล้อมจากสำนักงานนโยบายและแผนทรัพยากรธรรมชาติและ
สิ่งแวดล้อม เมื่อวันที่ 8 มกราคม 2562

ปัจจุบันอยู่ระหว่างการจัดท้ารายการผลการปฏิบัติตามมาตรการที่ได้กำหนดไว้ในเล่มรายงาน
การประเม้นผลกระทบของโครงการฯ เพื่อเสนอต่อหน่วยงานอนุญาต ซึ่งในมาตรการด้านสังคมและการมีส่วนร่วม
ของประชาชน กำหนดให้ศึกษาครอบครัวกลุ่มพื้นที่ในรัศมี 500 เมตร จากกึ่งกลางแนวท่อ โดยมีกลุ่มเป้าหมาย ได้แก่
ผู้นำชุมชน ประชาชน สถานประกอบการ สถานศึกษา ศาสนสถาน และหน่วยงานราชการที่เกี่ยวข้อง ตามแนว
เส้นทางท่อส่งน้ามัน ความยาวโดยประมาณ 342 กิโลเมตร และครอบครัวกลุ่มพื้นที่ในรัศมี 3 กิโลเมตร จากคลังน้ามัน
ปลายทาง

ทั้งนี้ ทางบริษัทฯ จึงขอความอนุเคราะห์ท้าให้ข้อคิดเห็นด้อการด้าเนนกิจกรรมในระยะด้าเนนการ
ท้าสามารถแสดงความคิดเห็นด้วยการกรอกความเห็นของท้านที่มีด้อโครงการลงในแบบสำร็จความคิดเห็นด้อ
โครงการฯ ดังสิ่งท้ส่งมด้วย 2. และขอความกรุณาส่งแบบสำร็จความคิดเห็นด้อโครงการ ตามช่องทาง ดังนี้
1) ไปรษณีย์อิเล็กทรอนิกส์ faiseeyun.envimove@gmail.com 2) โทรสาร 02-1026401 3) ทางไปรษณีย์
(ที่อยู่บริษัทฯ แสดงตามหัวจดหมายฉบับนี้) 4) แอดไลน์เบอร์ 0937744574 หากท้านมีข้อสงสัยประการใดเกี่ยวกับ
แบบสำร็จแสดงความคิดเห็นดังกล่าว กรุณาติดต่อ คุณเฟิซียัน แวมูลอ โทร 093-774-4574 เป็นผู้ประสานงานกับ
หน่วยงานของท่านโดยตรง

จึงเรียนมาเพื่อโปรดพิจารณาให้ความอนุเคราะห์และขอขอบคุณท้านมา ณ โอกาสนี้

ขอแสดงความนับถือ

กรรมการผู้จัดการ
บริษัท เอนไวรอนเม้นท์ล มีูฟเม้นท์ จำกัด



บริษัท เอนไวรอนเม้นท์ล มีูฟเม้นท์ จำกัด
เลขที่ 49/81 หมู่ 8 ซอยแม่ติ่งทอง 38 ถนนติ่งทอง อำเภอเมืองนนทบุรี จังหวัดนนทบุรี 11000
โทรศัพท์ 02-1026401 โทรสาร 02-1026401 มีือลือ: 0943378282

สำเนา

Envimove/PM6633/399

3 ตุลาคม 2566

เรื่อง ขอความอนุเคราะห์สำร็จความคิเห็นด้อการด้าเนนกิจกรรมระยะด้าเนนการประจ้าปี พ.ศ. 2566
โครงการขยายระบบการขนส่งน้าทางท่อไปยังภาคตะวันออกเฉียงเหนือของ บริษัท ไทย ไปป้ไลน์
เน็ตเวิร์ค จำกัด

เรียน ผู้ใหญ่บ้านหมู่ที่ 11 บ้านนางมั่ง
สิ่งที่ส่งมด้วย 1. เอกสารประชสสัมพัน์อีกรการ จำนวน 1 ชุด
2. แบบสำร็จความคิเห็นด้อโครงการฯ จำนวน 1 ชุด

ด้วยบริษัท เอนไวรอนเม้นท์ล มีูฟเม้นท์ จำกัด (บริษัทที่ปรึกษาด้านสิ่งแวลดลือ) ได้รับมอบหมายจากบริษัท
ไทย ไปป้ไลน์ เน็ตเวิร์ค จำกัด (เจ้าของโครงการ) ในการจัดท้ารยงานผลการปฏิบัติตามมาตรการป้องกันและแก้ไข
ผลกระทบสิ่งแวดล้อมและมาตรการติดตามตรวจสอบผลกระทบสิ่งแวดล้อมระยะด้าเนนการประจ้าปี พ.ศ. 2566
โครงการขยายระบบการขนส่งน้าทางท่อไปยังภาคตะวันออกเฉียงเหนือ ดังสิ่งท้ส่งมด้วย 1. ซึ่งได้รับ
การพิจารณาอนุมัติรายการการประเม้นผลกระทบสิ่งแวดล้อมจากสำนักงานนโยบายและแผนทรัพยากรธรรมชาติและ
สิ่งแวดล้อม เมื่อวันที่ 8 มกราคม 2562

ปัจจุบันอยู่ระหว่างการจัดท้ารายการผลการปฏิบัติตามมาตรการที่ได้กำหนดไว้ในเล่มรายงาน
การประเม้นผลกระทบของโครงการฯ เพื่อเสนอต่อหน่วยงานอนุญาต ซึ่งในมาตรการด้านสังคมและการมีส่วนร่วม
ของประชาชน กำหนดให้ศึกษาครอบครัวกลุ่มพื้นที่ในรัศมี 500 เมตร จากกึ่งกลางแนวท่อ โดยมีกลุ่มเป้าหมาย ได้แก่
ผู้นำชุมชน ประชาชน สถานประกอบการ สถานศึกษา ศาสนสถาน และหน่วยงานราชการที่เกี่ยวข้อง ตามแนว
เส้นทางท่อส่งน้ามัน ความยาวโดยประมาณ 342 กิโลเมตร และครอบครัวกลุ่มพื้นที่ในรัศมี 3 กิโลเมตร จากคลังน้ามัน
ปลายทาง

ทั้งนี้ ทางบริษัทฯ จึงขอความอนุเคราะห์ท้าให้ข้อคิดเห็นด้อการด้าเนนกิจกรรมในระยะด้าเนนการ
ท้าสามารถแสดงความคิดเห็นด้วยการกรอกความเห็นของท้านที่มีด้อโครงการลงในแบบสำร็จความคิดเห็นด้อ
โครงการฯ ดังสิ่งท้ส่งมด้วย 2. และขอความกรุณาส่งแบบสำร็จความคิดเห็นด้อโครงการ ตามช่องทาง ดังนี้
1) ไปรษณีย์อิเล็กทรอนิกส์ faiseeyun.envimove@gmail.com 2) โทรสาร 02-1026401 3) ทางไปรษณีย์
(ที่อยู่บริษัทฯ แสดงตามหัวจดหมายฉบับนี้) 4) แอดไลน์เบอร์ 0937744574 หากท้านมีข้อสงสัยประการใดเกี่ยวกับ
แบบสำร็จแสดงความคิดเห็นดังกล่าว กรุณาติดต่อ คุณเฟิซียัน แวมูลอ โทร 093-774-4574 เป็นผู้ประสานงานกับ
หน่วยงานของท่านโดยตรง

จึงเรียนมาเพื่อโปรดพิจารณาให้ความอนุเคราะห์และขอขอบคุณท้านมา ณ โอกาสนี้

ขอแสดงความนับถือ

กรรมการผู้จัดการ
บริษัท เอนไวรอนเม้นท์ล มีูฟเม้นท์ จำกัด



บริษัท เอนไวรอนเม้นท์ พูลิชั่น จำกัด
เลขที่ 49/81 หมู่ 8 ซอยแม่อิงเทียง 38 ถนนติวานนท์ ตำบลบางกระสอ อำเภอเมืองน่าน จังหวัดน่าน 55000
โทรศัพท์ 02-1026401 โทรสาร 02-1026401 มีเดีย: 0943378282

សំណេរ

Envimove/PM6633/399

3 ตุลาคม 2566

เรื่อง ขอดำเนินการตามมติเห็นชอบการดำเนินงานประจำปี พ.ศ. 2566

โครงการขยายระบบการขนส่งนำผู้มาทางท่อไปยังภาคตะวันออกเฉียงเหนือของ บริษัท ไทย ไปไต้หวัน

เรียน
ผู้ใหญ่บ้านหมู่ที่ 12 บ้านโพหนอง

สิ่งที่ส่งมาด้วย 1. เอกสารประชาสัมพันธ์โครงการ

2. แบบสำรวจความคิดเห็นต่อโครงการฯ จำนวน 1 ชุด

[illegible]

ปัจจุบันอยู่ระหว่างการจัดทำรายงานผลการปฏิบัติงานตามมาตรการที่ได้กำหนดไว้ในแผนรายการงาน การประเมินผลการของโครงการฯ เพื่อเสนอต่อหน่วยงานอนุภาค ซึ่งในมาตรการด้านสังคมและภาคีมีส่วนร่วม ของประชาชน กำหนดให้ศึกษาครอบครัวที่มีพื้นที่ในรัศมี 500 เมตร จากทั้งกลุ่มเป้าหมาย ได้แก่ ผู้สูงอายุ ประชาชน ประชาชน สถาบันประกอบการ สถานศึกษา ศาสนสถาน และหน่วยงานราชการที่เกี่ยวข้อง ตามแนวเส้นทางเพื่อส่งเสริมความยาวโดยประมาณ 342 กิโลเมตร และครอบครัวที่มีพื้นที่ในรัศมี 3 กิโลเมตร จากคลังน้ำมัน

ทั้งนี้ ทางบริษัทฯ จะขอความอนุเคราะห์ท่านให้ใช้อิทธิพลต่อการดำเนินงานโครงการด้านนี้กิจกรรมในระยะถัดไปเป็นการสามารถแสดงความคิดเห็นด้วยวิธีการกรอความเห็นของท่านที่มีต่อการดำเนินงานโครงการ ตามช่องทาง ดังนี้

1) ไปรษณีย์อิเล็กทรอนิกส์ faiseeyun.enviro@gmail.com 2) โทรศัพท์ 02-1026401 3) ทางไปรษณีย์ (อยู่บริษัทฯ เลาดานาจังหวัดนนทบุรี) 4) แอดไลน์เบอร์ 0937744574 หากท่านมีข้อสงสัยประการใดเกี่ยวกับแบบสำรวจแสดงความคิดเห็นดังกล่าว กรุณาติดต่อ คุณไฉยีน นวมูล โทร 093-774-4574 เป็นประสานงานกับหน่วยงานของท่านโดยตรง

ซึ่งเรียนมาเพื่อไปปฏิบัติงานให้ความมั่นคงแก่ประเทศไทย โอกาสนี้

ขอแสดงความนับถือ

กรรมการผู้จัดการ

บริษัท เอนไวรอนเม้นท์ส มูฟเม้นท์ จำกัด

[illegible]

[illegible]

[illegible]

ตารางสรุปแบบสำรวจความคิดเห็นของประชาชนต่อกิจกรรมระยะดำเนินการ โครงการขยายระบบการขนส่งนันทนาการไปยังภาคตะวันออกเฉียงเหนือ ของบริษัทฯ ไทย ไปรษณีย์ เน็ตเวิร์ค จำกัด (ผู้นำชุมชน ระยะที่ 500 เมตร จากกิ่งกลางแนวท่อ)			
รายละเอียด		จำนวน	ร้อยละ
		234	100.0
ส่วนที่ 1 ข้อมูลทั่วไปผู้ให้สัมภาษณ์			
1.1 อายุของผู้ให้สัมภาษณ์			
1) 21-30 ปี		1	0.4
2) 31-40 ปี		14	6.0
3) 41-50 ปี		55	23.5
4) มากกว่า 50 ปี		164	70.1
รวม		234	100.0
1.1 อายุ (ปี)			
	อายุเฉลี่ย (ปี)		52.8
	อายุต่ำสุด (ปี)		30.0
	อายุสูงสุด (ปี)		74.0
1.2 เพศ			
1) ชาย		173	73.9
2) หญิง		61	26.1
รวม		234	100.0
1.3 ตำแหน่ง			
1) กำนันตำบล		27	11.5
2) ผู้ใหญ่บ้าน		186	79.5
3) อื่น ๆ ได้แก่ ประธานชุมชน ผู้ช่วยผู้ใหญ่บ้าน		21	9.0
รวม		234	100.0
ระยะเวลาดำรงตำแหน่ง (ปี)			
	ระยะเวลาดำรงตำแหน่งเฉลี่ย (ปี)		7.8
	ระยะเวลาดำรงตำแหน่งต่ำสุด (ปี)		0.1
	ระยะเวลาดำรงตำแหน่งสูงสุด (ปี)		26.0
1.4 ศาสนา			
1) พุทธ		234	100.0
2) อิสลาม		0	0.0
3) คริสต์		0	0.0
รวม		234	100.0
1.5 ระดับการศึกษา			
1) ประถมศึกษา		20	8.5
2) มัธยมศึกษาตอนต้น		28	12.0
3) มัธยมศึกษาตอนปลาย/วช.		116	49.6
4) อนุปริญญาหรือเทียบเท่า/วส.		23	9.8
5)ปริญญาตรี		45	19.2
6) สูงกว่าปริญญาตรี		2	0.9
รวม		234	100.0

[illegible]

รายละเอียด		จำนวน	ร้อยละ
		234	100.0
1.6 ภูมิทัศน์ของพื้นที่			
1) อยู่พื้นที่ดั้งเดิมเกิด		202	86.3
2) ย้ายมาจากที่อื่น		32	13.7
3) อยู่อาศัยอื่น แต่มาทำงาน/ประกอบกิจการที่นี่		0	0.0
รวม		234	100.0
ย้ายมาจาก			
1) ภาคเหนือ		0	0.0
2) ภาคตะวันออกเฉียงเหนือ ได้แก่ จังหวัดร้อยเอ็ด จังหวัดมหาสารคาม จังหวัดสุรินทร์		19	59.4
3) ภาคกลาง ได้แก่ จังหวัดกรุงเทพมหานคร จังหวัดปทุมธานี จังหวัดพระนครศรีอยุธยา และจังหวัดนครสวรรค์		9	28.1
4) ภาคใต้ ได้แก่ สุราษฎร์ธานี		1	3.1
5) ภาคตะวันออก ได้แก่ อะเภวจันทรา		2	6.3
6) ภาคตะวันตก ได้แก่ จังหวัดตาก		1	3.1
รวม		32	100.0
ระยะเวลาที่ย้าย (ปี)			
	ระยะเวลาที่ย้ายเฉลี่ย (ปี)		29.1
	ระยะเวลาที่ย้ายต่ำสุด (ปี)		6.0
	ระยะเวลาที่ย้ายสูงสุด (ปี)		50.0
1.7 ท่านคิดจะย้ายไปอยู่อาศัยที่อื่นหรือไม่			
1) คิดจะย้าย		0	0.0
2) ไม่คิดจะย้าย เพราะมีครอบครัวอยู่ที่ เกิดที่นี่ และประกอบอาชีพอยู่ที่นี้		234	100.0
3) ไม่แน่ใจ		0	0.0
รวม		234	100.0
ส่วนที่ 2 ข้อมูลด้านเศรษฐกิจของหมู่บ้าน/ชุมชน			
2.1 อาชีพหลัก/แหล่งรายได้หลักของประชาชนในหมู่บ้าน/ชุมชน			
1) ทำการเกษตร ได้แก่ ทำนา ปลูกมัน ปลูกอ้อย		174	74.4
2) รับจ้างไม่โรงงานอุตสาหกรรม		5	2.1
3) รับราชการ/พนักงานรัฐวิสาหกิจ		6	2.6
4) รับจ้างทั่วไป		25	10.7
5) ค้าขาย		15	6.4
6) ธุรกิจส่วนตัว/เจ้าของธุรกิจ ได้แก่ พ่อค้าไหม		7	3.0
7) รับจ้างในภาคเกษตรกรรม		1	0.4
8) อื่นๆ ได้แก่ ประมง		1	0.4
รวม		234	100.0

<p>ตารางสรุปแบบสำรวจความคิดเห็นของประชาชนต่อกิจกรรมระยะดำเนินการ โครงการขยายระบบการขนส่งนํ้ามันทางท่อไปยังภาคตะวันออกเฉียงเหนือ ของบริษัท ไทย ปิโตรเลียม เนติวิทย์ จำกัด (ผู้ร่วมชน ระยะ 500 เมตร จากกึ่งกลางแนวท่อ)</p>			
รายละเอียด		จำนวน	ร้อยละ
		234	100.0
<p>2.2 แหล่งรายได้เสริม/อาชีพเสริมของประชาชนในหมู่บ้าน/ชุมชน</p>			
1) ทำการเกษตร ได้แก่ ทำนา ปลูกมัน ปลูกอ้อย		29	12.4
2) รับจ้างในโรงงานอุตสาหกรรม		16	6.8
3) รับราชการ/พนักงานรัฐวิสาหกิจ		20	8.5
4) รับจ้างทั่วไป		107	45.8
5) ค้าขาย		49	20.9
6) ธุรกิจส่วนตัว/เจ้าของธุรกิจ ได้แก่ ทอผ้า		2	0.9
7) รับจ้างในภาคเกษตรกรรม		7	3.0
8) อื่นๆ ได้แก่ ประมง		4	1.7
รวม		234	100.0
<p>ส่วนที่ 3 การรับรู้ข้อมูลข่าวสาร และความคิดเห็นต่อบริษัท</p>			
<p>3.1 ท่านทราบหรือรู้จัก โครงการขยายระบบการขนส่งนํ้ามันทางท่อไปยังภาคตะวันออกเฉียงเหนือ หรือไม่</p>			
1) ไม่ทราบ		5	2.1
2) เคยทราบมาก่อนหน้านี้		229	97.9
รวม		234	100.0
<p>3.1.1 กรณีที่ทราบมาก่อน ท่านทราบจากแหล่งใด (สามารถตอบได้มากกว่า 1 ข้อ)</p>			
1) จากการดำเนินงานที่ผ่านมา		198	57.4
2) สื่อประชาสัมพันธ์		9	2.6
3) เพื่อนบ้าน/ญาติ/เพื่อน		2	0.6
4) เจ้าหน้าที่โครงการ		89	25.8
5) หน่วยงานราชการ/เทศบาล		29	8.4
6) ผู้ชุมชน		13	3.8
7) เคยร่วมกิจกรรมกับบริษัท		5	1.4
รวม		345	100.0
<p>3.2 ท่านเคยได้รับผลกระทบจากโครงการขยายระบบการขนส่งนํ้ามันทางท่อไปยังภาคตะวันออกเฉียงเหนือในระยะดำเนินการ หรือไม่</p>			
1) ไม่ได้รับ		207	88.5
2) เคยได้รับ		27	11.5
รวม		234	100.0
<p>กรณีได้รับผลกระทบ ท่านได้รับผลกระทบด้านใด</p>			
1) ด้านสิ่งแวดล้อม ได้แก่ ถนนชำรุด ปรับสภาพพื้นที่ดินไม่เหมือนเดิมทำให้ดินทรุด น้ำท่วมจากการวางท่อทำให้ชีวิตชาวกรบะบะน้ำ		27	100.0
2) ด้านสังคม		0	0.0
รวม		27	100.0
<p>3.3 กรณีที่ได้รับผลกระทบ ได้รับการแก้ไขจากโครงการหรือหน่วยงานที่เกี่ยวข้องหรือไม่ อย่างไร</p>			
1) ไม่ได้รับการแก้ไขแต่อย่างใด		18	66.7
2) ได้รับการแก้ไขบางส่วน ปัญหาดังกล่าวยังคงมีอยู่		5	18.5
3) ได้รับการแก้ไขเป็นอย่างดี ผลกระทบดังกล่าวหมดไป		4	14.8
รวม		27	100.0

<p>ตารางสรุปแบบสำรวจความคิดเห็นของประชาชนต่อกิจกรรมระยะดำเนินการโครงการขยายระบบการขนส่งน้ำมันทางท่อไปยังภาคตะวันออกเฉียงเหนือของ บริษัท ไทย ไปป์ไลน์ เน็ตเวิร์ค จำกัด (ผู้นำชุมชน ระยะ 500 เมตร จากกึ่งกลางแนวท่อ)</p>			
รายละเอียด		จำนวน	ร้อยละ
		234	100.0
<p>กรณีที่ได้รับการแก้ไข ได้รับความพอใจอย่างไร ระบุองค์ประกอบส่วนท้องถิ่นนำหินคลุกมาถม</p>			
<p>3.4 ท่านมีความเชื่อมั่นในระบบการจัดการด้านสิ่งแวดล้อมและมาตรการกำกับดูแลระบบสิ่งแวดล้อมของบริษัทฯ หรือไม่</p>			
1) มั่นใจมาก เพราะ มั่นใจในระบบมาตรการของบริษัท		106	45.3
2) มั่นใจปานกลาง		111	47.4
3) มั่นใจน้อย เพราะ ยังไม่ทราบรายละเอียดมาตรการอย่างแน่ชัด รวมถึงมาตรการรักษาความปลอดภัย		14	6.0
4) ไม่มั่นใจเลย เพราะ ไม่มีเจ้าหน้าที่มาให้ความรู้เกี่ยวกับข้อสงสัยนั้น		3	1.3
รวม		234	100.0
<p>ส่วนที่ 4 ความพึงพอใจต่อการดำเนินงานด้านประชาสัมพันธ์และการมีส่วนร่วมของโครงการ</p>			
<p>1) ความสัมพันธ์กับชุมชนและการสนับสนุนกิจกรรมต่างๆของชุมชน</p>			
ระดับความพึงพอใจ			
1) มาก		20	8.5
2) ปานกลาง		49	20.9
3) น้อย		155	66.3
4) ไม่มีความเห็น		10	4.3
รวม		234	100.0
<p>2) การประชาสัมพันธ์ข้อมูลข่าวสารเกี่ยวกับโครงการ</p>			
ระดับความพึงพอใจ			
1) มาก		20	8.5
2) ปานกลาง		107	45.8
3) น้อย		103	44.0
4) ไม่มีความเห็น		4	1.7
รวม		234	100.0
<p>3) การรับเรื่องร้องเรียนด้านผลกระทบจากการพัฒนาโครงการในระยะดำเนินการ</p>			
ระดับความพึงพอใจ			
1) มาก		5	2.1
2) ปานกลาง		88	37.6
3) น้อย		136	58.2
4) ไม่มีความเห็น		5	2.1
รวม		234	100.0
<p>ข้อเสนอแนะหรือข้อคิดเห็นอื่นๆ ต่อโครงการ</p>			
<p>1) ทางโครงการควรมีความสัมพันธ์ที่เข้มงวดกับปัญหาของประชาชนอย่างน้อย 2 เดือนครั้ง</p>			
<p>2) อยากให้ทางโครงการนำเสนอแบบปริมาณกิจกรรมประเพณีของชุมชน</p>			
<p>3) ทางโครงการควรมีช่องทางแจ้งเรื่องเรียนสำหรับผลกระทบที่ได้รับ</p>			
<p>4) อยากให้มีการจ้างงานในพื้นที่ให้มากขึ้น เพื่อเป็นการสร้างงานสร้างอาชีพแก่คนในชุมชน</p>			
<p>5) อยากให้ทางโครงการทดลองเพื่อไม่ให้วัวตื่นตื่นและเกิดน้ำท่วมได้</p>			
<p>6) อยากให้ปรับปรุงทางเข้าออกหมู่บ้านเพื่อเดินทางสะดวก</p>			
<p>7) อยากให้มีการเยี่ยมเยียนสำหรับชาวบ้านที่ได้รับผลกระทบ</p>			
<p>8) อยากให้ประชาชนได้ใหญ่ตรงบริเวณท่อรั่วนั้น เพื่อเพิ่มการมองเห็นอย่างชัดเจน</p>			

ตารางสรุปแบบสำรวจความคิดเห็นของประชาชนต่อกิจกรรมระยะดำเนินการ โครงการขยายระบบการขนส่งน้ำดื่มทางท่อไปยังคณะวันออกเสียงเพื่อ ขอบริษัท ไทย ไปป์ไลน์ เนตเวิร์ค จำกัด (หน่วยงบประมาณรวม/พื้นที่ท่อใหม่ ระยะ 500 เมตร)						
รายละเอียด	หน่วยงานราชการ		พื้นที่อำเภอใหม่			
	จำนวน	ร้อยละ	จำนวน	ร้อยละ		
	41	100.0	2	100.0		
ส่วนที่ 1 ข้อมูลทั่วไปให้สัมภาษณ์						
1.1 อายุของผู้ให้สัมภาษณ์						
1) 21-30 ปี		5	12.2	0	0.0	
2) 31-40 ปี		11	26.8	1	50.0	
3) 41-50 ปี		14	34.2	1	50.0	
4) มากกว่า 50 ปี		11	26.8	0	0.0	
รวม		41	100.0	2	100.0	
1.1 อายุ (ปี)						
อายุเฉลี่ย (ปี)		44.5		42.5		
อายุต่ำสุด (ปี)		26.0		39.0		
อายุสูงสุด (ปี)		66.0		46.0		
1.2 เพศ						
1) ชาย		29	70.7	0	0.0	
2) หญิง		12	29.3	2	100.0	
รวม		41	100.0	2	100.0	
1.3 ระยะเวลาที่ดำเนินการ (ปี)						
ระยะเวลาที่ดำเนินการตั้งแต่เริ่ม (ปี)		8.8		1.8		
ระยะเวลาที่ดำเนินการตั้งแต่เริ่ม ตั้งแต่ (ปี)		0.4		0.6		
ระยะเวลาที่ดำเนินการตั้งแต่เริ่ม ตั้งแต่ สูงสุด (ปี)		33.0		3.0		
1.4 ศาสนา						
1) พุทธ		41	100.0	2	100.0	
2) อิสลาม		0	0.0	0	0.0	
3) คริสต์		0	0.0	0	0.0	
รวม		41	100.0	2	100.0	
1.5 ระดับการศึกษา						
1) ประถมศึกษา		0	0.0	0	0.0	
2) มัธยมศึกษาตอนต้น		2	4.9	0	0.0	
3) มัธยมศึกษาตอนปลาย/ปวช.		1	2.4	0	0.0	
4) อนุปริญญาหรือเทียบเท่าปวส.		3	7.3	0	0.0	
5) ปริญญาตรี		19	46.4	1	50.0	
6) สูงกว่าปริญญาตรี		16	39.0	1	50.0	
รวม		41	100.0	2	100.0	
1.6 ภูมิลำเนาของท่าน						
1) อยู่ในพื้นที่เกิด		26	63.4	2	100.0	
2) ย้ายมาจากที่อื่น		13	31.7	0	0.0	
3) อยู่อาศัยที่อื่น แต่ทำงานประกอบกิจการที่นี่		2	4.9	0	0.0	
รวม		41	100.0	2	100.0	
ข้อมูลจาก						
1) ภาคเหนือ ได้แก่ จังหวัดเพชรบูรณ์		1	7.7	0	0.0	
2) ภาคตะวันออกเฉียงเหนือ ได้แก่ จังหวัดขอนแก่น จังหวัดชัยภูมิ จังหวัดอุดรธานี		5	38.5	0	0.0	
3) ภาคกลาง ได้แก่ จังหวัดกรุงเทพมหานคร จังหวัดปทุมธานี		6	46.1	0	0.0	
4) ภาคใต้		0	0.0	0	0.0	
5) ภาคตะวันออก		0	0.0	0	0.0	
6) ภาคตะวันตก ได้แก่ จังหวัดประจวบคีรีขันธ์		1	7.7	0	0.0	
รวม		13	100.0	0	0.0	

รายละเอียด	หน่วยงานราชการ		พื้นที่อเนก	
	จำนวน	ร้อยละ	จำนวน	ร้อยละ
	41	100.0	2	100.0
สรุป 3 ความพึงพอใจการดำเนินงานด้านประชาสัมพันธ์และการมีส่วนร่วมของโครงการ				
1) ความสัมพันธ์กับชุมชนและการสนับสนุนกิจกรรมทางสังคมของชุมชน				
ระดับความพึงพอใจ				
1) มาก	9	22.0	0	0.0
2) ปานกลาง	17	41.4	1	50.0
3) น้อย	7	17.1	0	0.0
4) ไม่มีความเห็น	8	19.5	1	50.0
รวม	41	100.0	2	100.0
2) การประชาสัมพันธ์ข้อมูลสถานการณ์เกี่ยวกับโครงการ				
ระดับความพึงพอใจ				
1) มาก	8	19.5	0	0.0
2) ปานกลาง	17	41.5	1	50.0
3) น้อย	11	26.8	0	0.0
4) ไม่มีความเห็น	5	12.2	1	50.0
รวม	41	100.0	2	100.0
3) การรับรู้เรื่องเร่งด่วนด้านผลกระทบจากการพัฒนาโครงการในประเด็นการ				
ระดับความพึงพอใจ				
1) มาก	8	19.5	0	0.0
2) ปานกลาง	15	36.6	1	50.0
3) น้อย	11	26.8	0	0.0
4) ไม่มีความเห็น	7	17.1	1	50.0
รวม	41	100.0	2	100.0
ข้อเสนอแนะหรือข้อคิดเห็นอื่นๆ ต่อโครงการ				
1) ขอให้ทางโครงการตรวจสอบข้อบกพร่องสิ่งนี้ที่มีตามระยะเวลาที่กำหนด และเป็นประจำ				
2) ขอให้ทางโครงการให้ความสนใจกับข้อดีและผลกระทบเพื่อประชาชน				
3) ขอให้จัดสร้างระบบการพูดคุยกันในพื้นที่ก่อสร้างเพื่ออำนวยความสะดวกด้านเมืองบ้านเมืองเพื่อ หน่วยงานหรือองค์กรที่ 8 ขอนแก่น ด้วยเพื่อไม่ให้ทางวิชาการโบราณคดี และแสดงให้เห็นถึงความพยายามของบริษัที่ต่อการแก้ไขผลกระทบสิ่งแวดล้อมด้านโบราณคดีอย่างแท้จริง				
4) ขอให้บริษัทส่งเสริมเจ้าหน้าที่ทุกภาคส่วนที่มีส่วนร่วมเข้าประชุมสัมมนาเพื่อให้ทันด้วยงานในพื้นที่ ไม่มาคอยดูแลสนับสนุนประชาชน หรือมอบทุนการศึกษาให้กับนักเรียน				
5) ควรจะมีเจ้าหน้าที่มาตรวจสอบความเสียหายที่เกิดขึ้นจากการดำเนินโครงการ				
6) ควรให้มีการตรวจการกำกับดูแลในโรงงานอย่างเคร่งครัด				
7) ควรมีการบูรณาการร่วมกับนักโบราณคดีที่เกี่ยวข้องเพื่อจัดทำแผนเสริม และการซ่อมแซมเพื่อความปลอดภัยอย่างสม่ำเสมอ				
8) สนับสนุนให้หน่วยงานดำเนินการต่อไป				
9) หากมีการดำเนินโครงการควรสร้างความรู้ ความเข้าใจให้แก่ประชาชนในพื้นที่รวมทั้งกิจกรรม CSR เพื่อสร้างการมีส่วนร่วม				
10) หากให้ทางโครงการดำเนินการสร้างมรดกภูมิปัญญาทางวัฒนธรรม หากมองโบราณคดีหรือโบราณคดี ขอให้ทางโครงการปฏิบัติตามมาตรฐานวิชาชีพต่างๆ ที่เกี่ยวข้อง				
11) หากให้มีการอบรมหรือ ให้ความรู้เกี่ยวกับวิชาการของสิ่งนี้กับทางจังหวัดต่อไป				

ตารางสรุปใบสำรวจความคิดเห็นของประชาชนต่อกิจกรรมระยะดำเนินการ โครงการขยายระบบการขนส่งน้ำมันทางท่อไปยังภาคตะวันออกเฉียงเหนือ ของบริษัท ไทย ปิโตรไลน์ อินเตอร์เนชั่นแนล จำกัด (หน่วยรายงานการ/พื้นที่มอบหมาย ระยะ 500 ไมล์x2)											
รายละเอียด		หน่วยงานราชการ		พื้นที่สื่อใหม่							
		จำนวน	ร้อยละ	จำนวน	ร้อยละ						
		41	100.0	2	100.0						
ระยะเวลาที่ผ่าน (ปี)											
		ระยะเวลาที่ยื่นเฉลี่ย (ปี)		6.5		0.0					
		ระยะเวลาที่ยื่นตัดสิน (ปี)		1.0		0.0					
		ระยะเวลาที่ยื่นสรุปผล (ปี)		19.0		0.0					
1.7 หากสิ่งอำนวยความสะดวกอื่นใด											
		1) คิดจะย้าย เพราะ อนาคตอาจต้องเปลี่ยนแปลง		3		7.3		0		0.0	
		2) มีติดขัดย้าย เพราะ ภูมิสัณฐานอยู่ที่		26		63.4		1		50.0	
		3) มีพื้นที่ว่าง เพราะ ใกล้เคียงกับอนาคต อาจมีการปรับเปลี่ยนไปเข้าด้านสายส่ง		12		29.3		1		50.0	
		รวม		41		100.0		2		100.0	
ส่วนที่ 2 การรับรู้ข้อมูลข่าวสาร และความคิดเห็นต่อบริษัท											
2.1 ทบทวนหรือวิธีใด โครงการขยายระบบการขนส่งน้ำมันทางท่อไปยังภาคตะวันออกเฉียงเหนือ หรือไป											
		1) มีทราบ เพราะ อนาคตอาจต้องเปลี่ยนแปลง		14		34.1		0		0.0	
		2) เคยทราบกับเพื่อน		27		65.9		2		100.0	
		รวม		41		100.0		2		100.0	
2.1.1 กรณีทราบมาอย่างทราบจากแหล่งใด (สามารถตอบได้มากกว่า 1 ข้อ)											
		1) จากการดำเนินงานที่ผ่านมา		12		23.1		2		33.3	
		2) สื่อประชาสัมพันธ์		13		25.0		2		33.3	
		3) เพื่อนบ้าน/ญาติ/เพื่อน		1		1.9		0		0.0	
		4) เจ้าหน้าที่โครงการ		8		15.4		0		0.0	
		5) หวังมองจากแหล่งข่าว		9		17.3		2		33.3	
		6) ผู้ชุมชน		3		5.8		0		0.0	
		7) เครือข่ายกิจกรรมกับบริษัท		6		11.5		0		0.0	
		รวม		52		100.0		6		99.9	
2.2 หากเคยได้รับผลกระทบจากการขยายระบบการขนส่งน้ำมันทางท่อไปยังภาคตะวันออกเฉียงเหนือในระยะเวลาที่ผ่านมาหรือไม่											
		1) ไม่ได้รับ		39		95.1		1		50.0	
		2) เคยได้รับ		2		4.9		1		50.0	
		รวม		41		100.0		2		100.0	
กรณีที่ได้รับผลกระทบ ท่านได้รับผลกระทบด้านใด											
		1) ด้านสิ่งแวดล้อม ได้แก่ ดิน/น้ำ/อากาศ/เสียง และน้ำท่วมขัง ดินทรุดตัว		2		100.0		1		100.0	
		2) ด้านสังคม		0		0.0		0		0.0	
		3) ด้านอื่นๆ		0		0.0		0		0.0	
		รวม		2		100.0		1		100.0	
2.3 กรณีที่ได้รับผลกระทบ ได้รับการแก้ไขจากโครงการหรือหน่วยงานที่เกี่ยวข้องหรือไม่ อย่างไร											
		1) ไม่ได้รับการแก้ไขแต่อย่างใด		0		0.0		0		0.0	
		2) ได้รับการแก้ไขบางส่วน ปัญหาหลักยังคงอยู่		1		50.0		1		100.0	
		3) ได้รับการแก้ไขเบ็ดเสร็จ ผลกระทบได้คลี่คลายไป		1		50.0		0		0.0	
		รวม		2		100.0		1		100.0	
กรณีที่ได้รับการแก้ไข ได้รับการแก้ไขอย่างไร ระบุ											
ทางเจ้าหน้าที่ได้มอบหมาย ทีมที่เกี่ยวกับสิ่งแวดล้อมและมาตรการกำกับดูแลระบบสิ่งแวดล้อมของบริษัท หรือ											
2.4 หากมีความเห็นอื่นใดในระบบบริหารจัดการด้านสิ่งแวดล้อมและมาตรการกำกับดูแลระบบสิ่งแวดล้อมของบริษัท หรือ											
		1) ไม่เจอ เพราะ มันไม่ใช่ระบบของบริษัท		12		29.3		0		0.0	
		2) ไม่เจอ เพราะ มีความกังวลเรื่องความปลอดภัย มีทั้งโรงผลิตภาคเหนือ อุบัติเหตุ		24		58.5		1		50.0	
คือว่าในเรื่องที่อยู่ใกล้กับถนน											
		3) มันไม่เจอ เพราะ มันไม่ใช่หน่วยงานที่รับผิดชอบ มาตรการอื่นที่คิด รวมถึงมาตรการรักษา		4		9.8		0		0.0	
ความปลอดภัย การจัดการในการการดูแลสิ่งแวดล้อมและมาตรการสิ่งแวดล้อมและเชิงจิตวิทยา											
		4) มันไม่เจอ เพราะ มันไม่ใช่เจ้าหน้าที่ที่มีความรู้เกี่ยวกับเรื่องสิ่งแวดล้อม		1		2.4		1		50.0	
		รวม		41		100.0		2		100.0	

ตารางสรุปแบบสำรวจความคิดเห็นของประชาชนต่อกิจกรรมระยะดำเนินการโครงการขยายระบบการขนส่งน้ำมันทางท่อไปยังภาคตะวันออกเฉียงเหนือของบริษัท ไทย ไปป์ไลน์ เนตเวิร์ค จำกัด					ครัวเรือน ระยะ 3 กิโลเมตร (ขอนแก่น)	
รายละเอียด					จำนวน	ร้อยละ
					344	100.0
สถานภาพในครัวเรือนของท่าน (สัมภาษณ์ครัวเรือนหรือสุ่มรสเป็นหลัก)						
1) หัวหน้าครอบครัว/เจ้าบ้าน					198	57.6
2) คู่สมรส					125	36.3
3) อื่นๆ ได้แก่ ผู้อาศัย และบุตร					21	6.1
รวม					344	100.0
ส่วนที่ 1 ข้อมูลทั่วไปให้สัมภาษณ์						
1.1 อายุของผู้ให้สัมภาษณ์						
1) 21-30 ปี					13	3.8
2) 31-40 ปี					21	6.1
3) 41-50 ปี					40	11.6
4) มากกว่า 50 ปี					270	78.5
รวม					344	100.0
1.1 อายุ (ปี)						
อายุเฉลี่ย (ปี)					57.8	
อายุต่ำสุด (ปี)					20.0	
อายุสูงสุด (ปี)					87.0	
1.2 เพศ						
1) ชาย					147	42.7
2) หญิง					197	57.3
รวม					344	100.0
1.3 ศาสนา						
1) พุทธ					344	100.0
2) อิสลาม					0	0.0
3) คริสต์					0	0.0
รวม					344	100.0
1.4 ระดับการศึกษา						
1) ประถมศึกษา					233	67.8
2) มัธยมศึกษาตอนต้น					49	14.2
3) มัธยมศึกษาตอนปลาย/ปวช.					28	8.1
4) อนุปริญญาหรือเทียบเท่าปวส.					7	2.0
5) ปริญญาตรี					16	4.7
6) สูงกว่าปริญญาตรี					11	3.2
7) ไม่ได้เข้ารับการศึกษาในระบบ					0	0.0
รวม					344	100.0

ตารางสรุปแบบสำรวจความคิดเห็นของประชาชนต่อกิจกรรมระยะดำเนินการโครงการขยายระบบการขนส่งน้ำมันทางท่อไปยังภาคตะวันออกเฉียงเหนือของบริษัท ไทย ไปป์ไลน์ เนตเวิร์ค จำกัด					ครัวเรือน ระยะ 3 กิโลเมตร (ขอนแก่น)	
รายละเอียด					จำนวน	ร้อยละ
					344	100.0
สถานภาพในครัวเรือนของท่าน (สัมภาษณ์ครัวเรือนหรือสุ่มรสเป็นหลัก)						
1) หัวหน้าครอบครัว/เจ้าบ้าน					198	57.6
2) คู่สมรส					125	36.3
3) อื่นๆ ได้แก่ ผู้อาศัย และบุตร					21	6.1
รวม					344	100.0
1.5 ภูมิภาคของท่าน						
1) อยู่ที่นี่ตั้งแต่เกิด					319	92.7
2) ย้ายมาจากที่อื่นได้แก่ ชัยภูมิ นครพนม ร้อยเอ็ด สกลนคร สมุทรสาคร อำนาจเจริญ อุบลราชธานี ยโสธร					24	7.0
3) อยู่อาศัยที่อื่น แต่มาทำงาน/ประกอบกิจการที่นี่					1	0.3
รวม					344	100.0
ย้ายมาจาก						
1) ภาคเหนือ					0	0.0
2) ภาคตะวันออกเฉียงเหนือ					23	95.8
3) ภาคกลาง					1	4.2
4) ภาคใต้					0	0.0
5) ภาคตะวันออก					0	0.0
6) ภาคตะวันตก					0	0.0
รวม					24	100.0
ระยะเวลาที่ย้าย (ปี)						
ระยะเวลาที่ย้ายเฉลี่ย (ปี)					20.0	
ระยะเวลาที่ย้ายต่ำสุด (ปี)					1.0	
ระยะเวลาที่ย้ายสูงสุด (ปี)					70.0	
1.6 ท่านคิดจะย้ายไปอยู่อาศัยที่อื่นหรือไม่						
1) คิดจะย้าย เพราะจะกลับไปอยู่บ้านตนเอง และอนาคตอาจมีการเปลี่ยนแปลง					11	3.2
2) ไม่คิดจะย้าย เพราะเกิดที่นี่ ครอบครัวอยู่ที่นี้ และประกอบอาชีพที่นี่					304	88.4
3) ไม่แน่ใจ เพราะ อาจจะกลับบ้านเกิดและย้ายที่ทำงาน					29	8.4
รวม					344	100.0

ตารางสรุปแบบสำรวจความคิดเห็นของประชาชนต่อกิจกรรมระยะดำเนินการโครงการขยายระบบการขนส่งน้ำมันทางท่อไปยังภาคตะวันออกเฉียงเหนือของบริษัท ไทย ไปป์ไลน์ เนตเวิร์ค จำกัด				ครัวเรือน ระยะ 3 กิโลเมตร (ขอนแก่น)	
รายละเอียด				จำนวน	ร้อยละ
				344	100.0
สถานภาพในครัวเรือนของท่าน (สัมภาษณ์ครัวเรือนหรือสุ่มรสเป็นหลัก)					
1) หัวหน้าครอบครัว/เจ้าบ้าน				198	57.6
2) คู่สมรส				125	36.3
3) อื่นๆ ได้แก่ ผู้อาศัย และบุตร				21	6.1
รวม				344	100.0
ส่วนที่ 2 ข้อเสนด้านเศรษฐกิจของครัวเรือน					
2.1 อาชีพหลัก/แหล่งรายได้หลักของครัวเรือน					
1) ทำการเกษตร ได้แก่ ทำนา อ้อย ข้าวโพด มันสำปะหลัง				129	37.5
2) รับจ้างในโรงงานอุตสาหกรรม				10	2.9
3) รับราชการ/พนักงานรัฐวิสาหกิจ ได้แก่ ครู ตำรวจ				5	1.5
4) รับจ้างทั่วไป				65	18.9
5) ค้าขาย				83	24.1
6) ธุรกิจส่วนตัว/เจ้าของธุรกิจ ได้แก่ ร้านเสริมสวย ร้านซ่อมมอเตอร์ไซด์ ร้านขายอุปกรณ์โทรศัพท์ รับจัดรีด รีดตัดผม ร้านอาหาร				18	5.2
7) รับจ้างในภาคเกษตรกรรม				13	3.8
8) อื่นๆ ข้าราชการบำนาญ				21	6.1
รวม				344	100.0
2.2 จำนวนสมาชิกในครอบครัวที่อยู่ประจำทั้งหมด (คน)					
1) น้อยกว่าหรือเท่ากับ 3				239	69.5
2) จำนวน 4-6 คน				97	28.2
3) จำนวน 7-9 คน				6	1.7
4) มากกว่า 9 คน				2	0.6
รวม				344	100.0
1) เพศ					
1) ชาย					
จำนวนเพศชายเฉลี่ย (คน)					1.0
จำนวนเพศชายต่ำสุด (คน)					1.0
จำนวนเพศชายสูงสุด (คน)					6.0
2) หญิง					
จำนวนเพศหญิงเฉลี่ย (คน)					2.0
จำนวนเพศหญิงต่ำสุด (คน)					1.0
จำนวนเพศหญิงสูงสุด (คน)					6.0

ตารางสรุปแบบสำรวจความคิดเห็นของประชาชนต่อกิจกรรมระยะดำเนินการโครงการขยายระบบการขนส่งน้ำมันทางท่อไปยังภาคตะวันออกเฉียงเหนือของบริษัท ไทย ไปป์ไลน์ เนตเวิร์ค จำกัด				ครัวเรือน ระยะ 3 กิโลเมตร (ขอนแก่น)	
รายละเอียด				จำนวน	ร้อยละ
				344	100.0
สถานภาพในครัวเรือนของท่าน (สัมภาษณ์ครัวเรือนหรือสุ่มรสเป็นหลัก)					
1) หัวหน้าครอบครัว/เจ้าบ้าน				198	57.6
2) คู่สมรส				125	36.3
3) อื่นๆ ได้แก่ ผู้อาศัย และบุตร				21	6.1
รวม				344	100.0
2) สมาชิกที่มีงานทำ/มีรายได้					
จำนวนสมาชิกที่มีงานทำเฉลี่ย (คน)					2.0
จำนวนสมาชิกที่มีงานทำต่ำสุด (คน)					1.0
จำนวนสมาชิกที่มีงานทำสูงสุด (คน)					10.0
3) สมาชิกที่ไม่มีงานทำ					
จำนวนสมาชิกที่ไม่มีงานทำเฉลี่ย (คน)					2.0
จำนวนสมาชิกที่ไม่มีงานทำต่ำสุด (คน)					1.0
จำนวนสมาชิกที่ไม่มีงานทำสูงสุด (คน)					7.0
2.3 แหล่งรายได้เสริม/อาชีพเสริมของครัวเรือน					
1) ไม่มีรายได้เสริม				326	94.8
2) มี ได้แก่ เกษตรกรรม เลี้ยงสัตว์ ค้าขาย และรับจ้างทั่วไป				18	5.2
รวม				344	100.0
2.4 ท่านมีปัญหในการประกอบอาชีพหรือไม่					
1) ไม่มีปัญหา				331	96.2
2) มีปัญหา ได้แก่ ฝนแล้ง เศรษฐกิจไม่ดี ไม่มีที่ดินทำกิน ค่าครองชีพสูง				13	3.8
รวม				344	100.0
2.5 ท่านคิดว่ารายได้มีความเพียงพอต่อรายจ่ายหรือไม่					
1) เพียงพอและมีเหลือเก็บออม				103	29.9
2) เพียงพอ แต่ไม่มีเหลือเก็บออม				144	41.9
3) ไม่เพียงพอ แต่ไม่มีหนี้สิน				62	18.0
4) ไม่เพียงพอ ต้องกู้ยืมจากกองทุนหมู่บ้าน ธนาคารถกส และคนรู้จัก				35	10.2
รวม				344	100.0
ส่วนที่ 3 การรับรู้ข้อมูลข่าวสาร และความคิดเห็นต่อบริษัท					
3.1 ท่านทราบหรือรู้จัก โครงการขยายระบบการขนส่งน้ำมันทางท่อไปยังภาคตะวันออกเฉียงเหนือหรือไม่					
1) ไม่ทราบ				70	20.3
2) เคยทราบมาก่อนหน้านี้				274	79.7
รวม				344	100.0

ตารางสรุปแบบสำรวจความคิดเห็นของประชาชนต่อกิจกรรมระยะดำเนินการโครงการขยายระบบการขนส่งน้ำมันทางท่อไปยังภาคตะวันออกเฉียงเหนือของ บริษัท ไทย ไปป์ไลน์ เนตเวิร์ค จำกัด				ครัวเรือน ระยะ 3 กิโลเมตร (ขอนแก่น)	
รายละเอียด				จำนวน	ร้อยละ
				344	100.0
สถานภาพในครัวเรือนของท่าน (สัมภาษณ์ครัวเรือนหรือผู้สมรสเป็นหลัก)					
1) หัวหน้าครอบครัว/เจ้าบ้าน				198	57.6
2) คู่สมรส				125	36.3
3) อื่นๆ ได้แก่ ผู้อาศัย และบุตร				21	6.1
รวม				344	100.0
3.1.1 กรณีทราบมาก่อน ท่านทราบจากแหล่งใด (สามารถตอบได้มากกว่า 1 ข้อ)					
1) จากการดำเนินงานที่ผ่านมา				148	27.8
2) สื่อประชาสัมพันธ์				44	8.3
3) เพื่อนบ้าน/ญาติ/เพื่อน				77	14.5
4) เจ้าหน้าที่โครงการ				43	8.1
5) ททท.งานราชการ/เทศบาล				57	10.7
6) ผู้มาชุมชน				138	25.9
7) เคยร่วมกิจกรรมกับบริษัท				25	4.7
รวม				532	100.0
3.2 ท่านเคยได้รับผลกระทบจากโครงการขยายระบบการขนส่งน้ำมันทางท่อไปยังภาคตะวันออกเฉียงเหนือในระยะเวลาใดเป็นการ					
1) ไม่ได้รับ				325	94.5
2) เคยได้รับ				19	5.5
รวม				344	100.0
กรณีได้รับผลกระทบ ท่านได้รับผลกระทบด้านใด					
1) ด้านสิ่งแวดล้อม ได้แก่ ดินหลุดทางเข้า-ออกบ้าน น้ำท่วมมาระบายน้ำไม่ทัน และดั่งลังน้ำมัน				19	100.0
เปิดไฟสว่างทำให้มีผลกระทบต่อการง่วง					
2) ด้านสังคม				0	0.0
3) อื่นๆ				0	0.0
รวม				19	100.0
3.3 กรณีได้รับผลกระทบ ได้รับการแก้ไขจากโครงการหรือหน่วยงานที่เกี่ยวข้องหรือไม่ อย่างไร					
1) ไม่ได้รับการแก้ไขแต่อย่างใด				12	63.1
2) ได้รับการแก้ไขบางส่วน ปัญหาดังกล่าวยังคงมีอยู่				6	31.6
3) ได้รับการแก้ไขเป็นอย่างดี ผลกระทบดังกล่าวหมดไป				1	5.3
รวม				19	100.0

ตารางสรุปแบบสำรวจความคิดเห็นของประชาชนต่อกิจกรรมระยะดำเนินการโครงการขยายระบบการขนส่งน้ำมันทางท่อไปยังภาคตะวันออกเฉียงเหนือของ บริษัท ไทย ไปป์ไลน์ เนตเวิร์ค จำกัด				ครัวเรือน ระยะ 3 กิโลเมตร (ขอนแก่น)	
รายละเอียด				จำนวน	ร้อยละ
				344	100.0
สถานภาพในครัวเรือนของท่าน (สัมภาษณ์ครัวเรือนหรือผู้สมรสเป็นหลัก)					
1) หัวหน้าครอบครัว/เจ้าบ้าน				198	57.6
2) คู่สมรส				125	36.3
3) อื่นๆ ได้แก่ ผู้อาศัย และบุตร				21	6.1
รวม				344	100.0
กรณีที่ได้รับการแก้ไข ได้รับการแก้ไขอย่างไร					
1. พังโครงการแก้ไขโดยการโป๊ฟ					
3.4 ท่านมีความเชื่อมั่นในระบบการจัดการด้านสิ่งแวดล้อมและมาตรการกำกับดูแลระบบสิ่งแวดล้อมของบริษัทหรือไม่					
1) มั่นใจมาก เพราะคิดว่าทางโครงการมีการวางระบบและมีการจัดการที่ดี และมีมาตรฐาน				42	12.2
2) มั่นใจปานกลาง เพราะ อยากให้ทางโครงการติดตามการดำเนินงานเป็นระยะ				182	52.9
3) มั่นใจน้อย เพราะ ยังมีความกังวลเรื่องอนาคตกลัวจะมีการระเบิด				77	22.4
4) ไม่มั่นใจเลย เพราะกลัวเกิดอันตราย				43	12.5
รวม				344	100.0
ส่วนที่ 4 ความพึงพอใจต่อการดำเนินงานด้านประชาสัมพันธ์และการมีส่วนร่วมของโครงการ					
1) ความสัมพันธ์ร่วมกับชุมชนและการสนับสนุนกิจกรรมต่างๆของชุมชน					
1) มาก				38	11.1
2) ปานกลาง				115	33.4
3) น้อย				152	44.2
4) ไม่มีความเห็น				39	11.3
รวม				344	100.0
2) การประชาสัมพันธ์ข้อมูลข่าวสารเกี่ยวกับโครงการ					
1) มาก				35	10.2
2) ปานกลาง				105	30.5
3) น้อย				163	47.4
4) ไม่มีความเห็น				41	11.9
รวม				344	100.0
3) การรับเรื่องร้องเรียนด้านผลกระทบจากการพัฒนาโครงการในระยะดำเนินการ					
1) มาก				31	9.0
2) ปานกลาง				114	33.1
3) น้อย				150	43.6
4) ไม่มีความเห็น				49	14.3
รวม				344	100.0

<p>ตารางสรุปแบบสำรวจความคิดเห็นของประชาชนต่อกิจกรรมระยะดำเนินการโครงการขยายระบบการขนส่งน้ำมันทางท่อไปยังภาคตะวันออกเฉียงเหนือของ บริษัท ไทย ไปป์ไลน์ เน็ตเวิร์ค จำกัด</p>			
รายละเอียด	ครัวเรือน ระยะ 3 กิโลเมตร (ขอบข่าย)		
	จำนวน	ร้อยละ	
	344	100.0	
สถานภาพในครัวเรือนของท่าน (สัมภาษณ์หรือกลุ่มเป็นหลัก)			
1) หัวหน้าครอบครัว/เจ้าบ้าน	198	57.6	
2) คู่สมรส	125	36.3	
3) อื่นๆ ได้แก่ ผู้อาศัย และบุตร	21	6.1	
รวม		344	100.0
ข้อเสนอแนะหรือข้อคิดเห็นอื่นๆ			
1. ออกให้ทางโครงการประชาสัมพันธ์และให้ความรู้ความปลอดภัยเกี่ยวกับท่อน้ำมันและคลังน้ำมัน			
2. ออกให้ทางโครงการสนับสนุนงบประมาณชุมชนในเรื่องของประเพณีต่างๆ			
3. ออกให้ศูนย์รับแจ้งที่ได้รับผลกระทบโดยตรง			
4. ออกให้มีการจัดการที่ร้อยละบานนี้เพื่อให้การระบายน้ำดื่มมากขึ้น			
5. ออกให้ทางโครงการมีกิจกรรมสนับสนุนมอบทุนการศึกษาให้แก่เด็กเรียน			

ตารางสรุปแบบสำรวจความคิดเห็นของประชาชนต่อกิจกรรมระยะดำเนินการ โครงการขยายระบบการขนส่งน้ำขึ้นทางท่อไปยังภาคตะวันออกเฉียงเหนือ ของ บริษัท ไทย ไปป์ไลน์ เนตเวิร์ค จำกัด (ผู้นำชุมชน ระยะ 3 กิโลเมตร จากคลังน้ำมันปลายทาง)				
รายละเอียด		จำนวน	ร้อยละ	
ส่วนที่ 1 ข้อมูลทั่วไปผู้ให้สัมภาษณ์		14	100.0	
1.1 อาชีพของผู้ให้สัมภาษณ์				
1) 21-30 ปี		0	0.0	
2) 31-40 ปี		0	0.0	
3) 41-50 ปี		3	21.4	
4) มากกว่า 50 ปี		11	78.6	
รวม		14	100.0	
1.1 อายุ (ปี)				
	อายุเฉลี่ย (ปี)		54.5	
	อายุต่ำสุด (ปี)		44.0	
	อายุสูงสุด (ปี)		60.0	
1.2 เพศ				
1) ชาย		10	71.4	
2) หญิง		4	28.6	
รวม		14	100.0	
1.3 ตำแหน่ง				
1) กำนัน		2	14.3	
2) ผู้ใหญ่บ้าน		11	78.6	
3) อื่น ๆ ได้แก่ ผู้ช่วยผู้ใหญ่บ้าน		1	7.1	
รวม		14	100.0	
ระยะเวลาดำรงตำแหน่ง (ปี)				
	ระยะเวลาดำรงตำแหน่งเฉลี่ย (ปี)		8.2	
	ระยะเวลาดำรงตำแหน่งต่ำสุด (ปี)		1.0	
	ระยะเวลาดำรงตำแหน่งสูงสุด (ปี)		24.0	
1.4 ศาสนา				
1) พุทธ		14	100.0	
2) อิสลาม		0	0.0	
3) คริสต์		0	0.0	
รวม		14	100.0	
1.5 ระดับการศึกษา				
1) ประถมศึกษา		2	14.3	
2) มัธยมศึกษาตอนต้น		1	7.1	
3) มัธยมศึกษาตอนปลาย/ปวช.		7	50.1	
4) อนุปริญญาหรือเทียบเท่าปวส.		3	21.4	
5)ปริญญาตรี		1	7.1	
6) สูงกว่าปริญญาตรี		0	0.0	
รวม		14	100.0	

ตารางสรุปแบบสำรวจความคิดเห็นของประชาชนต่อกิจกรรมระยะดำเนินการ โครงการขยายระบบการขนส่งน้ำมันทางท่อไปยังภาคตะวันออกเฉียงเหนือ ของบริษัท ไทย ไปป์ไลน์ เน็ตเวิร์ก จำกัด (ผู้ร่วมทุน ระยะ 3 กิโลเมตร จากคลังน้ำมันปายทาง)			
รายละเอียด			ร้อยละ
			จำนวน
			14
1.6 ผู้มีส่วนเกี่ยวข้อง			
1) อยู่ที่นี่ตั้งแต่เกิด	10		71.4
2) ย้ายมาจากที่อื่น	4		28.6
3) อยู่อาศัยอื่น แต่มาทำงาน/ประกอบกิจการที่นี่	0		0.0
รวม	14		100.0
เข้ามาจาก			
1) ภาคเหนือ	0		0.0
2) ภาคตะวันออกเฉียงเหนือ ได้แก่ จังหวัดร้อยเอ็ด	2		50.0
3) ภาคกลาง ได้แก่ จังหวัดกรุงเทพมหานคร	2		50.0
4) ภาคใต้	0		0.0
5) ภาคตะวันออก	0		0.0
6) ภาคตะวันตก	0		0.0
รวม	4		100.0
ระยะเวลาที่ย้าย (ปี)			
ระยะเวลาที่ย้ายเฉลี่ย (ปี)			17.5
ระยะเวลาที่ย้ายที่สุด (ปี)			6.0
ระยะเวลาที่ย้ายสูงสุด (ปี)			30.0
1.7 ท่านคิดจะย้ายไปอยู่ที่อื่นหรือไม่			
1) คิดจะย้าย	0		0.0
2) ไม่คิดจะย้าย เพราะมีครอบครัวอยู่แล้ว ที่นี้ เกิดที่นี่ และประกอบอาชีพอยู่ที่นี่	14		100.0
3) ไม่แน่ใจ	0		0.0
รวม	14		100.0
ส่วนที่ 2 ข้อมูลด้านเศรษฐกิจของหมู่บ้าน/ชุมชน			
2.1 อาชีพหลัก/แหล่งรายได้หลักของประชาชนในหมู่บ้าน/ชุมชน			
1) ทำการเกษตร ได้แก่ ทำนา ปลูกมัน ปลูกอ้อย	13		92.9
2) รับจ้างในโรงงานอุตสาหกรรม	0		0.0
3) รับราชการ/พนักงานรัฐวิสาหกิจ	0		0.0
4) รับจ้างทั่วไป	0		0.0
5) ค้าขาย	0		0.0
6) ธุรกิจส่วนตัว/เจ้าของธุรกิจ ได้แก่ หอผ้าไหม	1		7.1
7) รับจ้างในภาคเกษตรกรรม	0		0.0
รวม	14		100.0

<p>ตารางสรุปแบบสำรวจความคิดเห็นของประชาชนต่อกิจกรรมระยะดำเนินการ โครงการขยายระบบการขนส่งน้ำมันทางท่อไปยังภาคตะวันออกเฉียงเหนือ ของบริษัท ไทย ไปป์ไลน์ เน็ตเวิร์ค จำกัด (ผู้ลงทุน ระยะ 3 กิโลเมตร จากคลังน้ำมันปลายทาง)</p>			
รายละเอียด		จำนวน	ร้อยละ
		14	100.0
<p>2.2 แหล่งรายได้เสริม/อาชีพเสริมของประชาชนในหมู่บ้าน/ชุมชน</p>			
1) ทำการเกษตร ได้แก่ ทำนา		1	7.1
2) รับจ้างในโรงงานอุตสาหกรรม		0	0.0
3) รับราชการ/พนักงานรัฐวิสาหกิจ		1	7.1
4) รับจ้างทั่วไป		11	78.7
5) ค้าขาย		0	0.0
6) ธุรกิจส่วนตัว/เจ้าของธุรกิจ ได้แก่ ท่อผ้า		1	7.1
7) รับจ้างในภาคเกษตรกรรม		0	0.0
รวม		14	100.0
<p>ส่วนที่ 3 การรับรู้ข้อมูลข่าวสาร และความคิดเห็นต่อบริษัท</p>			
<p>3.1 ท่านทราบหรือรู้จัก โครงการขยายระบบการขนส่งน้ำมันทางท่อไปยังภาคตะวันออกเฉียงเหนือ หรือไม่</p>			
1) ไม่ทราบ		0	0.0
2) เคยทราบมาก่อนหน้านี้		14	100.0
รวม		14	100.0
<p>3.1.1 กรณีทราบมาก่อน ท่านทราบจากแหล่งใด (สามารถตอบได้มากกว่า 1 ข้อ)</p>			
1) จากการดำเนินงานที่ผ่านมา		11	36.8
2) สื่อประชาสัมพันธ์		3	10.0
3) เพื่อนบ้าน/ญาติ/เพื่อน		0	0.0
4) เจ้าหน้าที่โครงการ		10	33.3
5) หน่วยงานราชการ/เทศบาล		4	13.3
6) ผู้ลงทุน		1	3.3
7) เคยร่วมกิจกรรมกับบริษัท		1	3.3
รวม		30	100.0
<p>3.2 ท่านเคยได้รับผลกระทบจากโครงการขยายระบบการขนส่งน้ำมันทางท่อไปยังภาคตะวันออกเฉียงเหนือในระยะดำเนินการ หรือไม่</p>			
1) ไม่ได้รับ		12	85.7
2) เคยได้รับ		2	14.3
รวม		14	100.0
<p>กรณีได้รับผลกระทบ ท่านได้รับผลกระทบด้านใด</p>			
1) ด้านสิ่งแวดล้อม ได้แก่ ถนนชำรุด แสงไฟจากคลังน้ำมันทำให้มีผลกระทบต่อรวงข้าวที่กำลังออกลูก		2	100.0
2) ด้านสังคม		0	0.0
รวม		2	100.0
<p>3.3 กรณีได้รับผลกระทบ ได้รับการแก้ไขจากโครงการหรือหน่วยงานที่เกี่ยวข้องหรือไม่ อย่างไร</p>			
1) ไม่ได้รับการแก้ไขแต่อย่างใด		0	0.0
2) ได้รับการแก้ไขบางส่วน ปัญหาดังกล่าวยังคงมีอยู่		0	0.0
3) ได้รับการแก้ไขเป็นอย่างดี ผลกระทบดังกล่าวหมดไป		2	100.0
รวม		2	100.0

ตารางสรุปแบบสำรวจความคิดเห็นของประชาชนต่อกิจกรรมระยะดำเนินการ โครงการขยายระบบขนส่งน้ำมันทางท่อไปยังภาคตะวันออกเฉียงเหนือ ของบริษัท ไทย ปิโตรเลียม เน็ตเวิร์ค จำกัด (ผู้ร่วมทุน ระยะ 3 กิโลเมตร จากคลังน้ำมันปลาญทาง)			
รายละเอียด		จำนวน	ร้อยละ
		14	100.0
กรณีที่ได้รับการแก้ไข ได้รับการแก้ไขอย่างไร ระบุ			
นำหินคลุกมาถมเพื่อแก้ไขถนนชำรุด			
ทางคลังน้ำมันได้ไม่ในตอนกลางคืน			
3.4 ท่านมีความเชื่อมั่นในระบบการจัดการด้านสิ่งแวดล้อมและมาตรการกำกับดูแลระบบสิ่งแวดล้อมของบริษัทฯ หรือไม่			
1) มั่นใจมาก	7	50.0	
2) มั่นใจปานกลาง	7	50.0	
3) มั่นใจน้อย	0	0.0	
4) ไม่มั่นใจเลย	0	0.0	
รวม	14	100.0	
ส่วนที่ 4 ความพึงพอใจต่อการดำเนินงานด้านประชาสัมพันธ์และการมีส่วนร่วมของโครงการ			
1) ความสัมพันธ์ร่วมกับชุมชนและการสนับสนุนกิจกรรมต่างๆของชุมชน			
ระดับความพึงพอใจ			
1) มาก	8	57.2	
2) ปานกลาง	3	21.4	
3) น้อย	3	21.4	
4) ไม่มีความเห็น	0	0.0	
รวม	14	100.0	
2) การประชาสัมพันธ์ข้อมูลข่าวสารเกี่ยวกับโครงการ			
ระดับความพึงพอใจ			
1) มาก	5	35.7	
2) ปานกลาง	8	57.2	
3) น้อย	1	7.1	
4) ไม่มีความเห็น	0	0.0	
รวม	14	100.0	
3) การรับเรื่องร้องเรียนด้านผลกระทบจากการพัฒนาโครงการในระยะดำเนินการ			
ระดับความพึงพอใจ			
1) มาก	1	7.1	
2) ปานกลาง	6	42.9	
3) น้อย	7	50.0	
4) ไม่มีความเห็น	0	0.0	
รวม	14	100.0	
ข้อเสนอแนะหรือข้อคิดเห็นอื่นๆ ต่อโครงการ			
1) ทางโครงการควรมีการทูลถามสำหรัให้ทราบทุกอะลอรก่อนแล้วนำข้อคิดเห็นนั้น			
2) ทางโครงการควรเพิ่มระบบแสงสว่างของถนนบริเวณหน้าคลังน้ำมัน			
3) มีข้อห่วงกังวลในอนาคตอาจจะมีการรั่วไหลของน้ำมัน ออกไปทางโครงการมาตรวจสอบทุกปี			
4) อยากให้มีการจ้างงานในพื้นที่ให้มากขึ้น เพื่อเป็นการสร้างอาชีพแก่คนในชุมชน			
5) สนับสนุนกิจกรรมประเพณี			